"Decenio *de la igualdad de Oportunidades para Mujeres y Hombres*"
"Año de la Unidad, la Paz y el Desarrollo"

MUNICIPALIDAD DISTRITAL LOS OLIVOS
PLAN DE ACCIÓN DISTRITAL DE SEGURIDAD CIUDADANA 2023

COMITÉ DISTRITAL DE SEGURIDAD CIUDADANA DEL DISTRITO DE LOS OLIVOS

CODISEC

COMITÉ DISTRITAL DE SEGURIDAD CIUDADANA
LOS OLIVOS

INFORME DE CUMPLIMIENTO DE ACTIVIDADES DEL I TRIMESTRE 2023 (ENERO-FEBRERO-MARZO)



Los Olivos, 31 de Marzo 2023.

OFICIO N°032-2023-CODISEC-ST-GSCyGRD/M.D.L.O

SEÑOR : **Abdul Martin MIRANDA MIFFLIN**
Gerente de Seguridad Ciudadana de la Municipalidad Metropolitana de Lima y Responsable de la Secretaria Técnica del CORESEC LIMA METROPOLITANA.

ASUNTO : Remite Informe de Cumplimiento e Implementación de las Actividades Estratégicas del Plan de Acción Distrital de Seguridad Ciudadana Los Olivos 2023, correspondiente al I Trimestre ENE-MAR 2023.

REF. : Directiva N°011-2019-IN-DGSC aprobado con RM. 20562019-IN-DGSC de 20 DIC 2019.

Por especial encargo del Dr. Luis Felipe Castillo Oliva, Alcalde Distrital y Presidente del CODISEC LOS OLIVOS, es honroso dirigirme a usted remitiendo al adjunto el Informe de Cumplimiento e Implementación de las Actividades Estratégicas del Plan de Acción Distrital de Seguridad Ciudadana Los Olivos 2023, correspondiente al I Trimestre ENE-MAR 2023, conteniendo 428 folios, así como la información magnética en un CD; a efectos de su conocimiento y evaluación pertinente.

Válgame de esta oportunidad para expresarle los sentimientos de mi mayor consideración y estima personal.

MUNICIPALIDAD DISTRITAL DE LOS OLIVOS
William Valladares Escobedo
RESPONSABLE TÉCNICO DEL CODISEC LOS OLIVOS

LIMA

N°: 2023-0067870
Remitente:
MUNICIPALIDAD DISTRITAL DE LOS OLIVOS - RUC: 20131368667
Recibido: 18/04/2023 - 10:34
N°de Folios: 429
Registrado BOTTA LOYOLA
Consultas: www.munlima.gob.pe
Teléfonos: (51) 1 - 632 - 1300
Nota: La recepción NO da conformidad al contenido.

INFORME N°018-2023-R.E.T-CODISEC-GSCyGRD/M.D.L.O

SEÑOR : **Abdul Martin MIRANDA MIFFLIN**
Gerente de Seguridad Ciudadana de la Municipalidad Metropolitana de Lima y Responsable de la Secretaria Técnica del CORESEC LIMA METROPOLITANA.

ASUNTO : Remite Informe de Cumplimiento e Implementación de las Actividades Estratégicas del Plan de Acción Distrital de Seguridad Ciudadana Los Olivos 2023, correspondiente al I Trimestre ENE-MAR 2023.

REF. : Directiva N°011-2019-IN-DGSC aprobado con RM. 20562019-IN-DGSC de 20 DIC 2019.

FECHA : Los Olivos, 31 de Marzo del 2023.

Es honroso dirigirme a usted en cumplimiento al documento de la referencia, haciendo de su conocimiento lo siguiente:

I. RESUMEN EJECUTIVO

A. El Plan Nacional de Seguridad Ciudadana 2019-2023, fue aprobado con DS.013-2019-IN de 20 JUN 2019.

B. El Decreto Supremo Nro. 011-2014-IN del 03 DIC 2014, Reglamento SINASEC, señala que la implementación del SINASEC se financiara con cargo del presupuesto institucional de las entidades públicas que integran el Sistema, sin demandar recursos adicionales al Tesoro Público y el Ministerio del Interior a través de la Dirección General de Seguridad Ciudadana tendrá a su cargo la implementación, monitoreo y evaluación del Plan Nacional de Seguridad Ciudadana.

C. Debido a los elevados niveles de inseguridad ciudadana a nivel nacional y local, que en la actualidad se ha constituido como uno de los principales problemas percibidos por la población y por ende en uno de los temas prioritarios de las autoridades gubernamentales

D. La información registrada desde el 01 ENE al 31 MAR 2023, ha sido considerada para el estudio, análisis e informe.

D. La Directiva de la referencia, establece lineamientos técnicos para el diseño, para formulación, validación, aprobación, implementación, seguimiento y evaluación de los Planes de Acción Distrital de Seguridad Ciudadana elaborados bajo los enfoques del Plan Nacional de Seguridad Ciudadana 2019-2023, enfoque transversal de salud pública, enfoque territorial y descentralización, enfoque transversal de articulación interinstitucional, enfoque de género, enfoque de interculturalidad, enfoque transversal de presupuesto, supervisión y evaluación de

b. Se ha verificado que una actividad o una secuencia de actividades transcurren como se había previsto dentro de un determinado periodo de tiempo.

3. **EN LA EVALUACIÓN DEL PLAN DE ACCIÓN DISTRITAL DE SEGURIDAD CIUDADANA LOS OLIVOS 2023**
   a. Se ha determinado los cambios generados por una actividad o secuencia de actividades, a partir de la comparación entre el estado inicial y el estado actual, mediante la utilización de herramientas cuantitativas y cualitativas.
   b. El Plan Nacional de Seguridad Ciudadana 2019-2023 establece los territorios que requieren intervención prioritaria de los fenómenos delictivos de homicidio, fallecidos por accidentes de tránsito, violencia contra las mujeres, niños y adolescentes, delitos patrimoniales en espacios públicos. El Distrito de Los Olivos se encuentra en Lima Metropolitana, por lo está clasificada como territorio de intervención prioritaria en homicidios en el primer lugar como Alta prioridad por ello hay 03 Actividades Estratégicas, igualmente en fallecidos por accidentes por tránsito en segundo lugar Alta prioridad y se halla con 05 Actividades Estratégicas. Asimismo el treceavo lugar prioritario en delitos contra la mujer y los integrantes del grupo familiar, con 07 Actividades Estratégicas; 6to lugar Alta prioridad en delitos patrimoniales en espacios públicos con 11 Actividades Estratégicas en la Matriz respectiva.

II. IMPLEMENTACIÓN A NIVEL LOCAL

A. El Plan de Acción Distrital de Seguridad Ciudadana de Los Olivos 2023 tiene 21 Actividades Estratégicas; todos ellos alineados con los cuatro objetivos estratégicos del Plan Nacional de Seguridad Ciudadana 2019-2023, la Política Pública de Estado Nro. 07 de Acuerdo Nacional del 22 JUL 2002 "ERRADICACIÓN DE LA VIOLENCIA Y FORTALECIMIENTO DEL CIVISMO Y DE LA SEGURIDAD CIUDADANA", el "PLAN BICENTENARIO-EL PERU HACIA EL 2021" en su eje estratégico 02 "OPORTUNIDAD Y ACCESO A LOS SERVICIOS", el Plan de Acción Regional de Seguridad Ciudadana de Lima Metropolitana 2023; proponiéndose alinear la conducta social, normal, normas legales y moral pública, detalladas a continuación:

MATRIZ DE ACTIVIDADES DEL PLAN DE ACCION DISTRITAL DE SEGURIDAD CIUDADANA

OE	Funciones CODISEC	Indicador	Unidad de Medida y fuente	Programación Mensual												Meta Anual	Responsable de Ejecución
				ENE	FEB	MAR	ABR	MAY	JUN	JUL	AGO	SET	OCT	NOV	DIC		
Transversal	Sesión Ordinaria	N° Sesiones	Acta	1	1	1			1			1			1	6	CODISEC
	Consulta Pública	N° Consultas	Acta			1			1			1			1	4	CODISEC
	Evaluación de Integrantes	N° de evaluación	Informe			1			1			1			1	4	CODISEC
	Publicación Plan de Acción	Plan publicado	Plan de acción			1										1	CODISEC
	Publicación Directorio	Directorio publicado	Directorio			1										1	CODISEC
	Publicación de acuerdos	Acuerdos publicados	Acuerdos			1				1		1			1	4	CODISEC
	Publicación de evaluación de integrantes	Evaluaciones publicadas	Evaluación de integrantes			1			1			1			1	4	CODISEC
	Informes de implementación de actividades del PADSC	Informes Trimestrales al CORESEC*	Informes			1			1			1			1	4	CODISEC
	Mapa de Riesgo (Distrito Capital/Distrito)	N° de mapa	Mapa			1			1			1			1	4	CODISEC
	Mapa de Delito (Distrito Capital/Distrito)	N° de mapa	Mapa			1			1			1			1	4	CODISEC
	Plan de Patrullaje Integrado (Distrito Capital/Distrito)	Formulación del Plan	Plan			1										1	CODISEC
			Ejecución			60			60			60			60	240	
	Plan de Patrullaje Municipal (Distrito Capital	Formulación del Plan	Plan			1										1	CODISEC
			Ejecución			100			100			100			100	400	

Edificio Palacio de la Juventud
Av. Universitaria N° 2086 – Cooperativa La Libertad
Teléfono: (01) 321-4545 o (01) 321-4546
www.munilosolivos.gob.pe

OBJETIVO ESTRATÉGICO 1: REDUCIR LOS HOMICIDIOS																			
COMP	OE		ACCION ESTRATEGICA	INDICADOR	UNIDAD DE MEDIDA Y FUENTE	PROGRAMACION MENSUAL												META ANUAL	RESPONSABLE EJECUCION
						EN	FB	MR	AB	MY	JN	JL	AG	SE	OC	NV	DC		
FISCALIZACION ADMINISTRATIVA	01.03.00		FISCALIZAR LA INGESTA DE LICOR																
		A1	Establecer la cantidad de establecimientos de venta de licor autorizado por el distrito con la respectiva vigencia de la Licencia de Funcionamiento.	REGISTRO DE LOCALES DE VENTA DE LICOR CON LICENCIA VIGENTE	REGISTRO DE LOCALES AUTORIZADOS			1										1	GOBIERNOS LOCALES
	01.03.01	A2	Fiscalizar el cumplimiento delos horarios de atención en establecimientos de venta de licor autorizado a nivel distrital.	% DE ESTABLECIMIENTOS FISCALIZADOS DE VENTA DE LICOR	ESTABLECIMIENTOS DE VENTA DE LICOR			12%			13%			12%			13%	**50%**	GOBIERNOS LOCALES
	OE 01.03.02	A3	Realizar operativos de fiscalización contra el consumo de alcohol en lavía pública.	N° DE OPERATIVOS	OPERATIVOS			5			5			5			5	**20**	PNP GOBIERNOS LOCALES

Edificio Palacio de la Juventud
Av. Universitaria N° 2086 – Cooperativa La Libertad
Teléfono: (01) 321-4545 o (01) 321-4546
www.munilosolivos.gob.pe

BICENTENARIO PERÚ 2021

OBJETIVO ESTRATÉGICO 2: REDUCIR EL NÚMERO DE FALLECIDOS QUE GENERAN LOS ACCIDENTES DE TRÁNSITO																			
COM	OE		ACCION ESTRATEGICA	INDICADOR	UNIDAD DE MEDIDA Y FUENTE	PROGRAMACION MENSUAL												META ANUAL	RESPONSABLE EJECUCION
						EN	FB	MR	AB	MY	JN	JL	AG	SE	OC	NV	DC		
FADISMCANLISTAR	OE 02.03.00		MEJORAR LAS CONDICIONES DE SALUD EN SEGURIDAD VIAL																
	A 4	A4	Realizar capacitaciones a lideres de comités comunitarios y comunidad en general en medidas sanitarias y de seguridad durante el uso de transporte y la vía pública, para el fortalecimiento de la salud y la seguridad	N° DE CAPACITACIONES EFECTUADAS	CAPACITACIONES EFECTUADAS			1			1			1			1	4	MML, MINSA, GOBIERNOS LOCALES
	OE 02.05.00		PROMOVER LA FISCALIZACION DE INSTANCIAS NACIONALES, REGIONALES, LOCALES																
	OE 02.05.06	A5	Realizar operativos de fiscalización para erradicar paraderos informales de transporte público a nivel distrital.	N° DE OPERATIVOS DE FISCALIZACION REALIZADOS TRIMESTRALMENTE	OPERATIVOS DE FISCALIZACION Y CONTROL						1			1				2	MML – GOBIERNOS LOCALES
	OE 02.05.07	A6	Realizar operativos de fiscalización para erradicar paraderos	N° DE OPERATIVOS DE FISCALIZACION	OPERATIVOS DE FISCALIZACION						1			1			1	3	GOBIERNOS LOCALES

Edificio Palacio de la Juventud
Av. Universitaria N° 2086 – Cooperativa La Libertad
Teléfono: (01) 321-4545 o (01) 321-4546
www.munilosolivos.gob.pe

CAITOINVA			informales de transporte interprovincial de paraderos a nivel distrital.	REALIZADOS, TRIMESTRALMENTE															
	A.7	A7	Establecer la cantidad de empresas de servicios que realizan obras de mantenimiento o reparación de sus servicios con la finalidad de que cumplan con la reparación de la vía pública a nivel distrital.	REGISTRO EMPRESAS FISCALIZADAS QUE REALIZAN OBRAS DE MANTENIMIENTO	REGISTRO DE EMPRESAS DE MANTENIMIENT						1							1	GOBIERNOS LOCALES
FAID	OE 02.05.08	A8	Fiscalizar a las empresas de servicios que realizan obras de mantenimiento o reparación de sus servicios con la finalidad de que cumplan con la reparación de la vía pública a nivel distrital.	N° DE EMPRESAS FISCALIZADAS	EMPRESAS FISCALIZADAS						18%			18%			18%	62%	GOBIERNO LOCAL
			Establecer la cantidad de empresas de	REGISTRO DE EMPRESAS FISCALIZADAS DE	REGISTRO DE EMPRESAS DE TRANSPORTE														GOBIERNO LOCAL /

Edificio Palacio de la Juventud
Av. Universitaria N° 2086 – Cooperativa La Libertad
Teléfono: (01) 321-4545 o (01) 321-4546
www.munilosolivos.gob.pe

SMCANLIZARCAITOINVA	A.9	A9	transporte regular y no regular, pesado, de carga y de tránsito, implementado a nivel distrital.	TRANSPORTE REGULAR Y NO REGULAR PESADO DE CARGA Y DE TRANSITO	REGULAR														MTC-SUTRAN
	OE 02.05.09	10	Fiscalizar y controlar empresas de transporte regular y no regular, pesado, de carga y de tránsito, implementado a nivel distrital.	% OPERATIVOS DE FISCALIZACION Y CONTROL TRIMESTRAL	OPERATIVOS DE FISCALIZACION Y CONTR OL														GOBIERNOS LOCALES
	A.11	11	Establecer la cantidad de choferes y cobradores que serán sensibilizados por imprudencia o infracciones de tránsito	REGISTRO DE CHOFERES Y COBRADORES SENSIBILIZADOS	CHOFERES Y COBRADORES SENSIBILIZADOS														
	OE 02.05.10	12	Realizar jornadas de sensibilización a choferes y cobradores sobre las sanciones que se aplican por imprudencias e infracciones de transito	% CHOFERES Y COBRADORES SENSIBILIZADOS	CHOFERES Y COBRADORES SENSIBILIZADOS														

Edificio Palacio de la Juventud
Av. Universitaria N° 2086 – Cooperativa La Libertad
Teléfono: (01) 321-4545 o (01) 321-4546
www.munilosolivos.gob.pe

OBJETIVO ESTRATÉGICO 3: REDUCIR LA VIOLENCIA CONTRA LA MUJER Y LOS INTEGRANTES DEL GRUPO FAMILIAR																				
COM	OE		ACCION ESTRATEGICA	INDICADOR	UNIDAD DE MEDIDA Y FUENTE	PROGRAMACION MENSUAL												META ANUAL	RESPONSABLE EJECUCION
						EN	FB	MR	AB	MY	JN	JL	AG	SE	OC	NV	DC		
PREVENCION DE	OE 03.01.00		MEJORAR LAS CAPACIDADES PARA LOS CUIDADOS FAMILIARES																
	OE 03.01.02	13	Implementar programas de desarrollo de competencias parentales (protección familiar) para evitar violencia sexual en niños niñas y adolescentes	N° DE BENEFICIARIOS EN EL PROGRAMA	BENEFICIARIOS EN EL PROGRAMA						2			2			2	6	GOBIERNOLOCAL
	OE 03.01.05	14	Implementar acciones preventivas en casos de riesgo de violenciacontra las mujeres y los integrantes del grupo familiar en ciudades con altos índices de violencia	N° DE ACCIONES PREVENTIVAS REALIZADAS	ACCIONES PREVENTIVAS REALIZADAS						1							1	GOBIERNOLOCAL - MINISTERIO PÚBLICO
	OE 03.01.08	15	Implementar medidas para prevenir y sancionar a nivel local el acoso sexual en espacios públicos	N° MEDIDAS IMPLEMENTADAS PARA PREVENIR Y SANCIONAR A NIVEL LOCAL, EL ACOSO SEXUAL EN ESPACIOS PUBLICOS	MEDIDAS IMPLEMENTADAS			1			1			1			1	4	GOBIERNOLOCAL
	03.02.00		SENSIBILIZACIÓN PÚBLICA PARA LA PREVENCIÓN DE LA VIOLENCIA																
	O.E.03.02.01	16	Realizar acciones comunicacionales de prevención de la violencia contra la mujer a nivel distrital	N° DE ACCIONES COMUNICACIONALES	ACCIONES COMUNICACIONALES			1			1			1			1	4	GOBIERNO LOCAL-PNP-MIMP
	A 17		Implementar acciones de sensibilización en redes sociales, medios de	N° DE ACCIONES DE	ACCIONES DE														

Edificio Palacio de la Juventud
Av. Universitaria N° 2086 – Cooperativa La Libertad
Teléfono: (01) 321-4545 o (01) 321-4546
www.munilosolivos.gob.pe

L D E L I T O		17	comunicación y otros canales de difusión con mensajes dirigidos a niños/niñas y adolescentes para prevenir el abuso sexual a través de internet u otros medios tecnológicos (ciberdelito), considerando el uso permanente de las diferentes redes sociales para fines educativo y de distracción en la coyuntura actual.	SENSIBILIZACION IMPLEMENTACION PARA LA PREVENCION DEL ABUSO SEXUAL MEDIANTE METODOS TECNOLOGICOS	SENSIBILIZACION REALIZADA			1			1			1			1	4	
	A.18	18	Participación de campaña Nacional para la prevención de Violencia contra la Mujer promovido por el programa nacional Aurora																
	A.19	19	Realizar la implementación de KITS de Acciones de prevención de la violencia de genero contra las mujeres																
	OE 03.04.00		**MEJORAR LAS RESPUESTAS DE LOS GOBIERNOS LOCALES**																
	03.04.05	20	Realizar alianzas territoriales para facilitar la denuncia persecución y debida judicialización de los casos de violencia y agresión, grupos en situación de vulnerabilidad								1							1	
	OE 03.06.00		**MEJORAR EL PROCESO DE GESTION DE ATENCION**																
	03.06.01	21	Implementar el protocolo interinstitucional de acción frente al feminicidio, tentativa de feminicidio y violencia de pareja de alto riesgo								1							1	

Edificio Palacio de la Juventud
Av. Universitaria N° 2086 – Cooperativa La Libertad
Teléfono: (01) 321-4545 o (01) 321-4546
www.munilosolivos.gob.pe

OBJETIVO ESTRATÉGICO 4: PROMOVER ESPACIOS PUBLICOS LIBRES DE HURTO Y ROBO																			
COM	OE		ACCION ESTRATEGICA	INDICADOR	UNIDAD DE MEDIDA Y FUENTE	PROGRAMACION MENSUAL												META ANUAL	RESPONSABLE EJECUCION
						EN	FB	MR	AB	MY	JN	JL	AG	SE	OC	NV	DC		
	OE 04.01.00		PROMOVER EL TRABAJO ARTICULADO ENTRE LA POLICIA Y MUNICIPALIDAD																
	OE 04.01.03	22	Elaborar Mapas integrados que incorporen como fuente los mapas de riesgo y de delitos en los 180 distritos priorizados a nivel nacional (en base al indicador compuesto de homicidios, origen carcelario yvictimización)	N° DE MAPAS INTEGRADOS ELABORADOS	MAPAS INTEGRADOS														PNP – GOBIERNO LOCAL
	OE 04.01.04	23	Implementar Sistema de Cámaras de Video vigilancia y radios integrados entre la PNP y los Gobiernos Locales de Lima Metropolitana	N° DE INFORMES DE AVANCES DE IMPLEMENTACION DEL SISTEMA DE CAMARAS DE VIDEO VIGILANCIA Y RADIO INTEGRADO	INFORMES DE IMPLEMENTACION														PNP – GOBIERNO LOCAL
	A.24	24	implementar estadísticas integradas entre la PNP y los Gobiernos Locales de Lima Metropolitana	N° DE INFORMES DE IMPLEMENTACION DE ESTADÍSTICAS INTEGRADAS ENTRELA PNP Y GOBIERNO LOCAL	INFORMES DE IMPLEMENTACION														PNP-GOBIERNOS LOCALES
		25	Unificar los cuadrantes del Serenazgo y la PNP en los Gobiernos Locales de Lima Metropolitana	N° DE INFORMES DE IMPLEMENTACION DE LA UNIFICACION DE	INFORMES DE IMPLEMENTACION														PNP - GOBIERNOS LOCALES

Edificio Palacio de la Juventud
Av. Universitaria N° 2086 – Cooperativa La Libertad
Teléfono: (01) 321-4545 o (01) 321-4546
www.munilosolivos.gob.pe

				CUADRANTES DE SERENAZGO Y LA PNP															
	OE 04.02.00		**RECUPERACION DE ESPACIOS PUBLICOS**																
	OE 04.02.01	26	Instalar sistemas de iluminación y alerta en espacios públicos con poca o nula iluminación según mapas deriesgo	N° SISTEMAS DE ILUMINACION Y ALERTA INSTALADOS	SISTEMAS DE ILUMINACION Y ALERTA INSTALADOS														**GOBIERNO LOCAL**
	OE 04.02.02	27	Recuperar espacios públicos mediante infraestructura urbana, atención policial y participación ciudadana	N° DE ESPACIOS PUBLICOS RECUPERADOS	ESPACIOS PUBLICOS RECUPERADOS			1			1			1			1	**4**	**PNP – GOBIERNO LOCAL**
	OE 04.02.03	28	Informar los avances de la Estrategia Multisectorial Barrio Seguro implementada en territorios vulnerables ala violencia	N° DE INFORMES DE LAS ACTIVIDADES EJECUTADAS POR LOS BARRIOS SEGUROS IMPLEMENTADOS ENLIMA METROPOLITANA	INFORMES DE ACTIVIDADES			1			1			1			1	**4**	**GOBIERNO LOCAL**
	OE 04.04.00		**FORTALECIMIENTO DEL SERENAZGO MUNICIPAL**																
	OE 04.04.01	**29**	Formar y capacitar a los serenos en centros de especializados	% DE SERENAZGOS FORMADOS Y CAPACITADOS EN CENTROS ESPECIALIZADOS	SERENAZGOS FORMADOS Y CAPACITADOS ENCENTROS ESPECIALIZADOS			30%			35%			35%				**100 %**	**GOBIERNO REGIONAL / LOCAL**

Edificio Palacio de la Juventud
Av. Universitaria N° 2086 – Cooperativa La Libertad
Teléfono: (01) 321-4545 o (01) 321-4546
www.munilosolivos.gob.pe

				OS, TRIMESTRALMENTE															
	OE 04.04.03	30	Remitir información al Banco de información de serenazgo a nivel regional (Nacional/ Microrregión/Región)	N° INFORMES REMITIENDO ANEXOI DE D.S. 012-2019 INDE SERENOS	INFORMES REMITIDOS						1						1	2	GOBIERNO REGIONAL / LOCAL
	OE 04.04.06	31	Aprobar instrumentos técnicos y/o normativos sobre el servicio de serenazgo	INSTRUMENTOS TECNICOS Y/O NORMATIVOS APROBADOS POR EL MININTER	INSTRUMENTOS TECNICOS														GOBIERNO REGIOAL / LOCAL
	A.32	32	Implementar medidas de bioseguridad para los serenos	N° DE INFORME MEDIDAS DE BIOSEGURIDAD REMITIENDO EL LISTADO DEL PERSONAL OPERATIVO DE SERENAZGO	MEDIDAS DE SEGURIDAD ADOPTADAS														GOBIERNO LOCAL
	OE 04.05.00		**PROMOVER LA PARTICIPACION CIUDADANA PARA UNA ADECUADA PREVENCION DEL DELITO**																
	OE 04.05.05	33	Fortalecer las rondas mixtas en la PNP y la Junta Vecinal de Seguridad Ciudadana con el apoyo de Fiscalizadores y serenazgo de las municipalidades	N° DE RONDAS MIXTAS ENTRE POLICIA Y JUNTAS VECINALES CON APOYO DE FISCALIZACION Y SERENAZGO	RONDAS MIXTAS ENTRE POLICIA Y JUNTAS VECINALES, FISCALIZACION Y SERENAZGO			1			1			1			1	4	PNP – GOBIERNO LOCAL
	A.34	34	Fortalecer a las Juntas Vecinales mediante la asistencia técnica, capacitación y talleres participativos promovidos	N° CAPACITACIONES AJUNTAS VECINALESDE LA PNP	CAPACITACIONES AJUNTAS VECINALES			1			1			1			1	4	PNP / JUNTAS VECINALES / GOBIERN

Edificio Palacio de la Juventud
Av. Universitaria N° 2086 – Cooperativa La Libertad
Teléfono: (01) 321-4545 o (01) 321-4546
www.munilosolivos.gob.pe

			por la PNP																O LOCAL
	OE 04.05.06	35	Implementar mecanismos de rendición de cuentas públicos trimestrales sobre acciones y resultados de política local de seguridad ciudadana	N° DE RENDICIONES DE CUENTAS PUBLICAS EFECTUADAS	RENDICION DE CUENTAS PUBLICAS EFECTUADAS			1			1			1			1	4	**PNP – GOBIERNO LOCAL**
	OE 04.05.07	36	Brindar información sobre delitos brindados por las Juntas Vecinales y Red de Cooperantes promovidos por la PNP	% DE JUNTAS VECINALES Y RED DE COOPERANTES QUE BRINDAN INFORMACION A LAPNP	JUNTAS VECINALES YRED DE COOPERANTES QUE BRINDAN INFORMACION A LA PNP			10%			20%			30%			40%	100 %	**PNP / GOBIERNO LOCAL**
		37	Implementar programas preventivos de seguridad ciudadana fomentados por los Gobiernos Locales de Lima Metropoltiana y la PNP	N° DE PROGRAMAS PREVENTIVOS DE SEGURIDAD CIUDADANA IMPLEMENTADOS	GOBIERNOS LOCALES QUE IMPLEMENTAN PROGRAMAS PREVENTIVOS DE SEGURIDAD CIUDADANA														**PNP – GOBIERNO LOCAL**
		38	Difundir publicidad fisica o virtual referente a medidas de seguridad preventivas básicas	N° ACCIONES DE DIFUSION DE MEDIDAS DE SEGURIDAD PREVENTIVA BÁSICA	ACCIONES DE DIFUSIÓN			1			1			1			1	4	**GOBIERNOS LOCALES-PNP-CGBVP-MINSA**
		39	Difundir información relacionada a los delitos más comunes realizados por internet (seexting, grooming, sextorsiong, phishing, estafa en línea y	N° ACCIONES DE DIFUSION DE DELITOS COMUNES REALIZADOS POR INTERNET	ACCIONES DE DIFUSIÓN			1			1			1			1	4	**GOBIERNO LOCAL-PNP**

Edificio Palacio de la Juventud
Av. Universitaria N° 2086 – Cooperativa La Libertad
Teléfono: (01) 321-4545 o (01) 321-4546
www.munilosolivos.gob.pe

			otros) y orientación de los canales de denuncias																
		40	Aplicar el Plan Estrategico para la promoción, continuidad y permanencia en el Sistema Educativo en Lima Metropolitana en los distritos con mayor indice dedeserción escolar	N° INFORMES DE APLICACIÓN Y AVANCES DEL PLAN ESTRATEGICO EN ELAMBITO DISTRITAL	INFORMES DE APLICACIÓN Y AVANCES DEL PLAN ESTRATEGICO														DRELM, CODISEC
	OE 04.06.00		**INTENSIFICAR OPERATIVOS PARA DISMINUIR LOS MERCADOS ILICITOS DE OBJETOS ROBADOS, CONTRABANDO Y PIRATERIA.**																
	OE 04.06.01	41	Realizar operativos conjuntos entre la PNP, Fiscalía de la Nación y Gobierno Local ejecutados en mercados de objetos robados, contrabando y piratería	N° DE OPERATIVOS CONJUNTOS	OPERATIVOS CONJUNTOS						1						1	2	MP – PNP-GOBIERNO LOCAL
	OE 04.07.00		**PREVENCION DEL CONSUMO DE DROGAS**																
		42	Realizar charlas de sensibilización para el fortalecimiento de comunidades y prevenir el consumo de drogas a nivel distrital	N° DE BENEFICIARIOS SENSIBILIZADOS EN LA PREVENCION DEL CONSUMO DE DROGAS	BENEFICIARIOS SENSIBILIZADOS EN LA PREVENCION DEL CONSUMO DE DROGAS			1			1			1			1	4	
	OE 04.10.02	43	Fiscalizar el cumplimiento de horarios de apertura y cierre de discotecas, bares, pubs y establecimientos con giros comerciales afines, a nivel distrital.	% DE ESTABLECIMIENTOS FISCALIZADOS	ESTABLECIMIENTOSFISCALIZADOS														GOBIERNOS LOCALES
		44	Realizar operativos de fiscalización dirigido a los operadores de los servicios de delivery a pie, en bicicleta o motocicleta, en	N° DE OPERATIVOS REALIZADOS A LOS OPERADORES DE	OPERATIVOS DE FISCALIZACIÓN														GOBIERNOS LOCALES

Edificio Palacio de la Juventud
Av. Universitaria N° 2086 – Cooperativa La Libertad
Teléfono: (01) 321-4545 o (01) 321-4546
www.munilosolivos.gob.pe

			el cumplimiento de los protocolos de seguridad sanitaria, para evitar la propagación del COVID-19.	SERVICIOS DELIVERY EN EL CUMPLIMIENTO DE LOS PROTOCOLOS PARA EVITAR LA PROPAGACION DEL COVID 19															
		45	Realizar operativos de fiscalización en el cumplimiento de protocolos de seguridad sanitaria, en los diferentes rubros comerciales y de atención al clientes, para prevenir la propagación del COVID-19.	N° OPERATIVOS DE FISCALIZACIÓN EN EL CUMPLIMIENTO DE LOS PROTOCOLOS DE SEGURIDAD SANITARIA EN LOS DIFERENTES CENTROS COMERCIALES	OPERATIVOS DE FISCALIZACIÓN						2			2			2	6	GOBIERNOS LOCALES
	OE 04.11.00		IDENTIFICACION Y FISCALIZACION DE EVENTOS PUBLICOS QUE NO REUNAN LAS GARANTIAS DE LA LEY																	
	OE 04.11.02	46	Verificar que Los espectáculos públicos no deportivos y de entretenimiento cuenten con las garantías correspondientes, a nivel distrital.	% DE ESPECTACULOS PUBLICOS NO DEPORTIVOS FISCALIZADOS	ESPECTACULOS PUBLICOS NO DEPORTIVOS FISCALIZADOS														GOBIERNOS LOCALES

Edificio Palacio de la Juventud
Av. Universitaria N° 2086 – Cooperativa La Libertad
Teléfono: (01) 321-4545 o (01) 321-4546
www.munilosolivos.gob.pe

OBJETIVO ESTRATÉGICO 5: REDUCIR LA VICTIMIZACION COMETIDA CON BANDAS CRIMINALES HACIA LAS PERSONAS NATURALES Y JURIDICA																			
COM	OE		ACCION ESTRATEGICA	INDICADOR	UNIDAD DE MEDIDA Y FUENTE	PROGRAMACION MENSUAL												META ANUAL	RESPONSABLE EJECUCION
						EN	FB	MR	AB	MY	JN	JL	AG	SE	OC	NV	DC		
	OE 05.04.00		PROMOVER LA DESARTICULACION DE BANDAS CRIMINALES																
	A.47	47	Estrategia de seguimiento y combate a delitos cometidos por bandas criminales en los Gobiernos Locales	N° ESTRATEGIAS DE SEGUIMIENTO Y COMBATE A DELITOS COMETIDOS POR BANDAS CRIMINALES	ESTRATEGIAS DE SEGUIMIENTO Y COMBATE A DELITOS COMETIDOS POR BANDAS CRIMINALES														PNP GOBIERNO LOCAL

MUNICIPALIDAD DISTRITAL DE LOS OLIVOS
JORGE LUIS TAMARIZ VELASQUEZ
COORDINADOR DEL CODISEC LOS OLIVOS

Edificio Palacio de la Juventud
Av. Universitaria N° 2086 – Cooperativa La Libertad
Teléfono: (01) 321-4545 o (01) 321-4546
www.munilosolivos.gob.pe

1. INFORME DE EJECUCIÓN DEL PLAN DE ACCIÓN DISTRITAL DE SEGURIDAD CIUDADANA LOS OLIVOS 2023.

En cumplimiento a la normatividad establecida se emite el presente Informe de Cumplimiento e Implementación de Actividades Estratégicas programadas en el Plan de Acción Distrital de Seguridad Ciudadana de Los Olivos 2023 correspondiente al I Trimestre ENERO - FEBRERO - MARZO 2023; conforme se detalla a continuación.

PLAN DE ACCIÓN DE SEGURIDAD CIUDADANA 2023 - LOS OLIVOS – PROGRAMACIÓN ANUAL								
i	ACTIVIDADES	Unidad de Medida y fuente	PROGRAMACIÓN TRIMESTRAL				Meta Anual	*Responsable de Ejecución*
			I	II	III	IV		
1	Sesión Ordinaria	A	3	1	1	1	6	*CODISEC*

PLAN DE ACCIÓN DE SEGURIDAD CIUDADANA 2023 - LOS OLIVOS – SESIÓN ORDINARIA							
FUNCIONES CODISEC	INDICADOR	Unidad de Medida	PROGRAMACIÓN MENSUAL			Meta Trimestral	*Responsable de Ejecución*
			ENE	FEB	MAR		
Sesión Ordinaria	N° Sesiones	Acta	1	1	0	2	*CODISEC*

ACTIVIDAD N° 01.- El cumplimiento de esta actividad transversal Obligatoria se realizó de manera presencial en el Auditorio del edificio "Cielo" Primer piso Ubicado en la Av. Universitaria N° 2202 – Los Olivos.

- El **13 ENE 2023** se desarrolló la PRIMERA SESIÓN ORDINARIA DEL CODISEC LOS OLIVOS presidida por el Dr. Luis Felipe Castillo Oliva, asistiendo los 12 señores miembros del CODISEC Los Olivos. Dando por cumplido a la Ley 27933 y sus modificatorias; Normas y Directivas conexas del Sistema Nacional de Seguridad Ciudadana; dándose inicio a la Sesión de Instalación y Juramentación del Comité Distrital de Seguridad Ciudadana Los Olivos 2023.
- Se envió a los integrantes del CODISEC el OFICIO MULTIPLE Nº001-2023-ST-CODISEC-GSCyGRD/MDLO de invitación para la Sesión de Instalación y Juramentación del Comité Distrital de Seguridad Ciudadana Los Olivos 2023.
  - **FOTOGRAFIAS DE VERIFICACIÓN**

Edificio Palacio de la Juventud
Av. Universitaria N° 2086 – Cooperativa La Libertad
Teléfono: (01) 321-4545 o (01) 321-4546
Email: codiseclosolivos@gmail.com

ACTA DE INSTALACIÓN Y JURAMENTACIÓN

DEL COMITÉ DISTRITAL DE SEGURIDAD CIUDADANA - 2023

Con fecha 13 de enero del año 2023, siendo las 10:10 horas, en las Instalaciones del Auditorio del Centro de Emprendimiento e innovación Cielo de Los Olivos, se da inicio a la Sesión de Instalación y juramentación del Comité Distrital de Seguridad Ciudadana del Distrito de Los Olivos para el año 2023, encontrándose los presentes:

N	INTEGRANTES	CARGO	INSTITUCIONES
1	SR. LUIS FELIPE CASTILLO OLIVA	PRESIDENTE	MUNICIPALIDAD DISTRITAL DE LOS OLIVOS
2	DR. JOSE LUIS BARBOZA SALAS	MIEMBRO	JUNTA DE FISCALES SUPERIORES DEL DISTRITO FISCAL LIMA NORTE
3	MG. MARIA LOURDES ERHUAY CHILINGANO	MIEMBRO	CENTRO DE EMERGENCIA MUJER LOS OLIVOS
4	LIC. VIOLETA HUATUCO SOTO	MIEMBRO	UGEL N° 02
5	CMDTE. PNP CARLOS MARTÍN TABER ROJAS	MIEMBRO	COMISARÍA PNP LAURA CALLER IBERICO
6	MAYOR PNP SERGIO ADRIANZEN ALZAMORA	MIEMBRO	COMISARÍA PNP SOL DE ORO
7	CMDTE. PNP PASTOR BECERRA VILLALOBOS	MIEMBRO	DEPINCRI PNP LOS OLIVOS
8	CMDTE. CBP MIGUEL ANGEL NUÑEZ CHACON	MIEMBRO	COMPAÑÍA DE BOMBEROS LOS OLIVOS N° 161
9	BALBINA VALDIVIEZO VILLANUEVA	MIEMBRO	JUNTA VECINAL DE SEGURIDAD CIUDADANA
10	LIC.NICOLAS SILVESTRE MISAICO MOLINA	MIEMBRO	JUNTA VECINAL COMUNAL
11	Sr. DAVID CASQUI PAUCAR	MIEMBRO	PROGRAMA PNP RED DE COOPERANTES

Habiéndose verificado el quorum reglamentario, se comunica al Presidente del CODISEC, que se dará lectura del Comunicado Nº000001-2023/IN/VSP/DGSC; acto seguido se procede a saludar a Autoridades invitadas que se encuentran presentes:

- TNT. GRAL P.N.P ® Miguel Lostaunau Fuentes Director de Segurtidad Ciudadana del CONASEC - MININTER
- CRNL. Jhanon Varela Coronel Agregado Policial de la Embajada de Ecuador
- Comisario Nelson Bejarano Agregado Polical de la Embajada de Colombia

Continuando con el programa se invita al TNT. GRAL P.N.P ® Miguel Lostaunau Fuentes Director de Segurtidad Ciudadana del CONASEC - MININTER, juramenta al Dr. LUIS FELIPE CASTILLO OLIVA como Presidente del CODISEC por el periodo 2023 – 2026.

Acto seguido el Dr. Luis Felipe Castillo Oliva como Presidente del CODISEC, juramenta a las Autoridades como miembros titulares del CODISEC.

Presidente CODISEC Dr. Luis Felipe Castillo Oliva, saluda a nombre de la Municipalidad de los Olivos, da la bienvenida a tan distinguidas personalidades invitadas, juntas vecinales, vecinos, funcionarios de la municipalidad y miembros del comité distrital de seguridad ciudadana.
La situación actual de la seguridad ciudadana difícilmente mejorara sin la participación de los ciudadanos y de sus Autoridades, el día de hoy iniciamos la juramentación del CODISEC - 2023 – 2026, con personas comprometidas en la lucha contra la delincuencia, la inseguridad ciudadana.

Las Juntas vecinales organizadas, la Red de cooperantes, nuestras autoridades judiciales, el cuerpo de bomberos, seremos un aliado estratégico para tomar las acciones necesarias y ser eficientes con el propósito de bajar la percepción de inseguridad, coordinaremos y trabajaremos en un trinomio perfecto la Municipalidad, la Policía Nacional del Perú y vecinos organizados.

Ahora me dirijo a los vecinos, hoy en día en las calles aumentan la inseguridad pero también generaremos formas innovadoras para combatirlas, la inseguridad ciudadana es producto de un incremento de la delincuencia cada vez más violenta, se requiere medidas adecuadas para que juntos podamos enfrentar, la única forma de poder resolver los problemas, comentarles que en el día 13 de nuestra gestión las acciones del personal de serenazgo están surgiendo efecto, tenemos 14 delincuentes capturados bajo la ley del arresto ciudadana en fragancia, acompañado con las unidades operativas de la Policía Nacional del Perú que es importante, estamos cumpliendo desde el primer día con la promesa de campaña de priorizar el presupuesto de la gestión en seguridad ciudadana, nuestro compromiso de hoy es organizar y reestructurar el accionar del serenazgo, con nuevos jefes de operaciones, supervisores porque se necesita devolverles la paz y tranquilidad a ustedes que son vecinos, las estadísticas del Distrito de los Olivos son importantes; nuestra prioridad es darles tranquilidad a los emprendedores, las condiciones para seguir creciendo, entrando a una nueva normalidad donde las actividades se están activando, las necesidades básicas que exige la población es importante , mucha gente ha perdido su trabajo eso ha llevado que un grupo de personas cruce la línea de la ilegalidad y la tasa de criminalidad se incrementa, ahí estamos nosotros con estrategias y gestiones inmediatas, la eficacia, la lucha y los resultados a largo plazo está en el tema preventivo y digo esto porque ahi si nuestra junta vecinales de seguridad ciudadana y las juntas comunales juegan un

rol importante en el tema preventivo, para culminar mi alocución quiero decirles que la Municipalidad de los Olivos el alcalde de esta gestión su funcionarios, sus subgerentes de seguridad ciudadana van a darles todo de si por devolverles esa paz y tranquilidad a los vecinos, pero necesitamos también de los demás factores, de la PNP que es quien lidera la lucha contra la inseguridad del país, tomar acciones en las comisarías, si todos ponemos un granito más de arena podemos tener esa esperanza a futuro, devolverles esa tranquilidad a nuestras familias Olivenses.

Para culminar doy por instalado el Comité Distrital de Seguridad Ciudadana periodo 2023 – 2026

MIEMBROS DEL CODISEC LOS OLIVOS 2023

Siendo las 11:20 horas se da por concluida la sesión, firmando en señal de conformidad los presentes

N°	INTEGRANTES	INSTITUCIÓN	ASISTENCIA
1.	SR. LUIS FELIPE CASTILLO OLIVA	MUNICIPALIDAD DISTRITAL DE LOS OLIVOS	
2.	DR. JOSE LUIS BARBOZA SALAS	JUNTA DE FISCALES SUPERIORES DEL DISTRITO FISCAL LIMA NORTE	
3.	MG. MARIA LOURDES ERHUAY CHILINGANO	CENTRO DE EMERGENCIA MUJER LOS OLIVOS	
4.	LIC. VIOLETA HUATUCO SOTO	UGEL N° 02	
5.	CMDTE. PNP CARLOS MARTÍN TABER ROJAS	COMISARÍA PNP LAURA CALLER IBERICO	
6.	MAYOR PNP SERGIO ADRIANZEN ALZAMORA	COMISARÍA PNP SOL DE ORO	
7.	MAYOR PNP MARCO ANTONIO HUAMAN VILLAR	COMISARÍA PNP PRO	
8.	CMDTE. PNP PASTOR BECERRA VILLALOBOS	DEPINCRI PNP LOS OLIVOS	
9.	CMDTE. CBP MIGUEL ANGEL NUÑEZ CHACON	COMPAÑÍA DE BOMBEROS LOS OLIVOS N° 161	
10	BALBINA VALDIVIEZO VILLANUEVA	JUNTA VECINAL DE SEGURIDAD CIUDADANA	
11	LIC.NICOLAS SILVESTRE MISAICO MOLINA	JUNTA VECINAL COMUNAL	
12	Sr. DAVID CASQUI PAUCAR	PROGRAMA PNP RED DE COOPERANTES	
13	MAYOR. PNP ® WILLIAM VALLADARES ESCOBEDO	SECRETARIO TÉCNICO DEL CODISEC LOS OLIVOS	

MUNICIPALIDAD DISTRITAL DE LOS OLIVOS V°B° CODISEC LOS OLIVOS

LA VALIDACIÓN DE ACTA SE REMITE A LA FIRMA DE LOS PARTICIPANTES













MUNICIPALIDAD DISTRITAL DE LOS OLIVOS
V°B°
LOS OLIVOS
ALCALDE

El cumplimiento de esta actividad transversal Obligatoria se realizó de manera virtual fue transmitida en las instalaciones de la Sala de Regidores Segundo piso Ubicado en la Av. Carlos Izaguirre N° 813 – Urbanización Mercurio - Los Olivos.

- El **23 de febrero del 2023** se desarrolló la SEGUNDA SESIÓN ORDINARIA Virtual del Comité Distrital de Seguridad Ciudadana Los Olivos presidida por el Dr. Luis Felipe Castillo Oliva, asistiendo los 15 señores miembros del CODISEC Los Olivos. Dando por cumplido a la Ley 27933 y sus modificatorias; Normas y Directivas conexas del Sistema Nacional de Seguridad Ciudadana.
- Se envió a los integrantes del Comité Distrital de Seguridad Ciudadana el OFICIO MULTIPLE Nº005-2023-CODISEC-ST- GSCyGRD/MDLO, de invitación para la Segunda Sesión Ordinaria virtual del Comité Distrital de Seguridad Ciudadana Los Olivos 2023.

FOTOGRAFIAS DE VERIFICACIÓN

Edificio Palacio de la Juventud
Av. Universitaria N° 2086 – Cooperativa La Libertad
Teléfono: (01) 321-4545 o (01) 321-4546
Email: codiseclosolivos@gmail.com

ACTA DE LA SESIÓN ORDINARIA DEL MES DE FEBRERO COMITÉ DISTRITAL DE SEGURIDAD CIUDADANA - 2023

En el Distrito Los Olivos, siendo las 10:05 hrs. del 23 de febrero del 2023, en las Instalaciones de la Sala de Regidores del Palacio Municipal, se da inicio a la Sesión Ordinaria virtual del Mes de Febrero del Comité Distrital de Seguridad Ciudadana Los Olivos, en merito a la convocatoria realizada por el Presidente del CODISEC Dr. Luis Felipe Castillo Oliva, en cumplimiento a la Ley 27933 y sus modificatorias, Normas y Directivas conexas del Sistema Nacional de Seguridad Ciudadana:

N	NOMBRES Y APELLIDOS	CARGO	INSTITUCION
1	DR. LUIS FELIPE CASTILLO OLIVA	PRESIDENTE CODISEC	MUNICIPALIDAD DISTRITAL DE LOS OLIVOS
2	DR. LORENZO CASTOPE CERQUIN	PRESIDENTE DE LA CORTE SUPERIOR DE JUSTICA LIMA NORTE	CORTE SUPERIOR DE JUSTICA LIMA NORTE
3	DR. DIMAS LAZARO RIVERA	REPRESENTANTE TITULAR DEL MINISTERIO PÚBLICO DE LIMA NORTE	REPRESENTANTE TITULAR DEL MINISTERIO PÚBLICO DE LIMA NORTE
4	MG. MARIA LOURDES ERHUAY CHILINGANO	JEFA DE LA OFICINA DEL CENTRO DE EMERGENCIA MUJER LOS OLIVOS	CENTRO DE EMERGENCIA MUJER LOS OLIVOS
5	LIC. VIOLETA HUATUCO SOTO	DIRECTORA UGEL N° 02	UGEL N° 02
6	CRNL. PNP JORGE ALDO BARRERA CUEVA	JEFE DIVPOL NORTE 1	JEFE DIVPOL NORTE 1
7	COMANDANTE PNP JUAN JOSE SALINAS GARCIA	COMISARÍO PNP SOL DE ORO	COMISARÍA PNP SOL DE ORO
8	CMDTE. PNP JONNY JAMES VARGAS ONTON	COMISARIO PNP LAURA CALLER IBERICO	COMISARÍA PNP LAURA CALLER IBERICO
9	CMDTE. PNP JAVIER ALBERTO PINEDO ELIAS	COMISARÍO PNP PRO	COMISARÍA PNP PRO
10	CMDTE. PNP MARCOS PUCHOC QUINTANA	JEFE DEPINCRI PNP LOS OLIVOS	DEPINCRI PNP LOS OLIVOS
11	LIC. KARLA DEL ROCIO SARAZÚ MONTANI	ESTRATEGA MULTISECTORIAL MININTER "BARRIO SEGURO"	MININTER "BARRIO SEGURO"
12	BALBINA VALDIVIEZO VILLANUEVA	REPRESENTANTE DE LA JUNTA VECINAL DE SEGURIDAD CIUDADANA	JUNTA VECINAL DE SEGURIDAD CIUDADANA
13	LIC.NICOLAS SILVESTRE MISAICO MOLINA	REPRESENTANTE DE LA JUNTA VECINAL COMUNAL	JUNTA VECINAL COMUNAL
14	Sr. DAVID CASQUI PAUCAR	REPRESENTANTE DEL PROGRAMA PNP RED DE COOPERANTES	PROGRAMA PNP RED DE COOPERANTES
15	MAYOR. PNP ® WILLIAM . VALLADARES ESCOBEDO	RESPONSABLE TÉCNICO DEL CODISEC LOS OLIVOS	MUNICIPALIDAD DISTRITAL DE LOS OLIVOS

Presidente del CODISEC LOS OLIVOS

Muy buenos días señores miembros del comité distrital de seguridad ciudadana, vamos a dar inicio a la sesión ordinaria del mes de febrero, que ha sido convocada para el día de hoy jueves 23, agradezco la atención que han tenido para estar presentes en esta sesión que se está llevando a cabo de manera virtual.
Señor responsable del equipo técnico de seguridad ciudadana sírvase pasar lista y la verificación de las autoridades presentes con su cámara encendida por favor.

Secretario Técnico: Señor Alcalde y Presidente del CODISEC, Señores Miembros Integrantes del CODISEC LOS OLIVOS, Muy buenos días, procederé a pasar lista el cual se verá reflejado en sus camaras encendidas.
Señor Alcalde cumplo con informar que existe el quórum reglamentario para la presente sesión

Presidente del CODISEC LOS OLIVOS
Habiéndose verificado el quórum reglamentario, doy por aperturado esta sesión ordinaria.

Secretario Técnico: Sr. Alcalde procederemos a la juramentación de los Nuevos Integrantes del CODISEC para el Año 2023.

- Dr. Lorenzo Castope Cerquin, Presidente de la Corte Superior de Justicia de Lima Norte.

Presidente del CODISEC LOS OLIVOS: ¿Juráis por Dios y estos santos evangelios, desempeñarse fiel y lealmente como miembro del Comité de Seguridad Ciudadana del distrito de Los Olivos?

- Dr. Lorenzo Castope Cerquin, Presidente de la Corte Superior de Justicia de Lima Norte: Si, juro

Presidente del CODISEC LOS OLIVOS: Si así lo hiciereis que Dios, la patria y los vecinos Olivenses lo premien, caso contrario os lo demanden.
Usted ha sido juramentado.

- Dr. Dimas Hugo Lozano Rivera Representante de la Junta de Fiscales Superiores del Distrito Fiscal Lima Norte.

Presidente del CODISEC LOS OLIVOS: ¿Juráis por Dios y estos santos evangelios, desempeñarse fiel y lealmente como miembro del Comité de Seguridad Ciudadana del distrito de Los Olivos?

- Dr. Dimas Hugo Lozano Rivera Representante de la Junta de Fiscales Superiores del Distrito Fiscal Lima Norte: Si, juro

Presidente del CODISEC LOS OLIVOS: Si así lo hiciereis que Dios, la patria y los vecinos Olivenses lo premien, caso contrario os lo demanden.
Usted ha sido juramentado.

- Cmdte. PNP Juan José Salinas Garcia, Comisario PNP Sol De Oro

Presidente del CODISEC LOS OLIVOS: ¿Juráis por Dios y estos santos evangelios, desempeñarse fiel y lealmente como miembro del Comité de Seguridad Ciudadana del distrito de Los Olivos?

➢ Cmdte. PNP Juan José Salinas Garcia, Comisario PNP Sol De Oro: Si, juro

Presidente del CODISEC LOS OLIVOS: Si así lo hiciereis que Dios, la patria y los vecinos Olivenses lo premien, caso contrario os lo demanden.

Usted ha sido juramentado.

- Cmdte. PNP Jonny James Vargas Onton, Comisario PNP Laura Caller Ibérico.

Presidente del CODISEC LOS OLIVOS: ¿Juráis por Dios y estos santos evangelios, desempeñarse fiel y lealmente como miembro del Comité de Seguridad Ciudadana del distrito de Los Olivos?

➢ Cmdte. PNP Jonny James Vargas Onton, Comisario PNP Laura Caller: Si, juro

Presidente del CODISEC LOS OLIVOS: Si así lo hiciereis que Dios, la patria y los vecinos Olivenses lo premien, caso contrario os lo demanden.

Usted ha sido juramentado.

- Cmdte. PNP Javier Alberto Pinedo Elías, Comisario PNP Pro

Presidente del CODISEC LOS OLIVOS: ¿Juráis por Dios y estos santos evangelios, desempeñarse fiel y lealmente como miembro del Comité de Seguridad Ciudadana del distrito de Los Olivos?

➢ Cmdte. PNP Javier Alberto Pinedo Elías, Comisario PNP Pro: Si, juro

Presidente del CODISEC LOS OLIVOS: Si así lo hiciereis que Dios, la patria y los vecinos Olivenses lo premien, caso contrario os lo demanden.

Usted ha sido juramentado.

- Cmdte. PNP Marcos Uchoc Quintana, Jefe DEPINCRI PNP Los Olivos

Presidente del CODISEC LOS OLIVOS: ¿Juráis por Dios y estos santos evangelios, desempeñarse fiel y lealmente como miembro del Comité de Seguridad Ciudadana del distrito de Los Olivos?

➢ Cmdte. PNP Marcos Uchoc Quintana, Jefe DEPINCRI PNP Los Olivos: Si, juro

Presidente del CODISEC LOS OLIVOS: Si así lo hiciereis que Dios, la patria y los vecinos Olivenses lo premien, caso contrario os lo demanden.

Usted ha sido juramentado.

- Lic. Karla del Roció Sarazú Montani, Representante Mininter "Barrio Seguro".

Presidente del CODISEC LOS OLIVOS: ¿Juráis por Dios y estos santos evangelios, desempeñarse fiel y lealmente como miembro del Comité de Seguridad Ciudadana del distrito de Los Olivos?

➢ Lic. Karla del Roció Sarazú Montani, Representante Mininter "Barrio Seguro": Si, juro

Presidente del CODISEC LOS OLIVOS: Si así lo hiciereis que Dios, la patria y los vecinos Olivenses lo premien, caso contrario os lo demanden.

Usted ha sido juramentado.

Secretario Técnico: Sr. Alcalde continuando con la agenda se procederá a presentar el Segundo Segmento de la Sesión.
La aprobación de la reestructuración de las Actividades del Plan de Acción Distrital de Seguridad Ciudadana 2023 (se pasa por pantalla las actividades y se expone la justificación de la misma).

- **Reglamento de la Ley del Sistema Nacional de Seguridad Ciudadana**

Conforme a la Ley del Sistema Nacional de Seguridad Ciudadana Ley N°27933, Decreto Supremo N° 010-2019-IN Art. 27° indica que "Todos los Miembros del CODISEC, estan obligados a asistir y participar personalmente en sus sesiones, bajo responsabilidad"

D.L N°1454 Art. 17° 17.5° El Comité Distrital de Seguridad Ciudadana tienen las siguientes funciones:

a) Proponer ante la Municipalidad Distrital la aprobación del Plan de Acción Distrital de Seguridad Ciudadana, alineado al Plan de Acción Provincial de Seguridad Ciudadana, elaborado bajo un enfoque de gestión por resultados e intercultural y articulado con los instrumentos del SINAPLAN y asimismo evaluar su cumplimiento.

1.- **Presentacion de la reestructuracion y aprobacion de las Actvidades del P.A.S.C - 2023**

El Plan de Accion de Seguridad Ciudadana, cuenta con la ORDENANZA que aprueba el Plan de Acción Distrital de Seguridad Ciudadana 2023 del distrito de Los Olivos ORDENANZA Nº N° 554-2022/CDLO, si bien está aprobado el P.A.S.C 2023, existe una observación del número de actividades, el cual se ha reestructurado en cuanto al número de actividades **NO HAY NINGUN CAMBIO NI DE FORMA NI DE FONDO,** como Documento de Gestión, es por ello que se envió al wasap del CODISEC, para que puedan tener conocimiento con el objetivo de aprobarlo por los miembros del CODISEC, se procederá a informar al CORESEC, mediante el Acta de aprobación de este acuerdo, el cual servirá para la información del I.C.A (Información del Cumplimiento de Actividades) que se presenta cada trimestre al CORESEC y CONASEC.

Secretario Técnico: es prioridad en este año 2023, combatir la delincuencia en todas sus formas y modalidades, los esfuerzos que se realicen como Gobierno Local será identificar los puntos más vulnerables del distrito en el que la delincuencia pretende enquistarse, las acciones preventivas contempladas en el P.A.S.C 2023, serán sostenidas y priorizadas en la identificación de cada sector del distrito, donde sea más conveniente realizarla con el apoyo de las autoridades competentes.
Señor Presidente he terminado mi fundamentación del cambio de la cantidad de Actividades muchas gracias con su venia pasaríamos lo que es la votación de la Aprobación de las Actividades.

Presidente del CODISEC LOS OLIVOS: Bien antes de pasar a la aprobación sobre el tema de materia de agenda, ¿si hubiera alguna pregunta o aporte respecto a lo expuesto, sírvase a participar?
Hacemos un rol de oradores para hacer el uso de la palabra.
De los presentes alguien desea participar

- Mg. María Lourdes Erhuay Chilingano, Jefa de la Oficina del CEM Los Olivos y Representante del programa AURORA del Ministerio de la Mujer.

1. Un pedido que le hago al CODISEC un favor nosotros como representantes de instituciones también tenemos que informar a nuestras instituciones sobre las reuniones a que va este sentido, así mismo su intervención

Presidente del CODISEC LOS OLIVOS: muchas gracias, bueno para precisar los que se han juramentado son los que estaban pendientes de juramentar y estaban presentes en la sesión, si hay algunos miembros por juramentar lo haremos en la siguiente reunión. Habiendo muchas recomendaciones como Instancia culmino su participación.

Presidente del CODISEC LOS OLIVOS: Si tendremos presente esa recomendación.
Habiendo concluido las intervenciones, se somete a consideración del pleno la Aprobación de la reestructuración del número de actividades del Plan de Acción de Seguridad Ciudadana Distrital 2023.
Al voto.
Presidente del CODISEC LOS OLIVOS: Señor Secretario Técnico.

Secretario Técnico: Gracias Señor Presidente.

- Dr. Lorenzo Castope Cerquin, Presidente de la Corte Superior de Justicia de Lima Norte; el sentir de su voto
- **Dr. Lorenzo Castope Cerquin, Presidente de la Corte Superior de Justicia de Lima Norte:** SI, DE ACUERDO.

Secretario Técnico: Muchas gracias Doctor.

Secretario Técnico:

- Dr. Dimas Hugo Lozano Rivera Representante de la Junta de Fiscales Superiores del Distrito Fiscal Lima Norte; el sentir de su voto.
- **Dr. Dimas Hugo Lozano Rivera Representante de la Junta de Fiscales Superiores del Distrito Fiscal Lima Norte:** SI, CONFORME CON LA REESTRUCTURACIÓN.

Secretario Técnico: Muchas gracias Doctor

Secretario Técnico:

- Mg. María Lourdes Erhuay Chilingano, Jefa de la Oficina del CEM Los Olivos; el sentir de su voto.

➢ **Mg. María Lourdes Erhuay Chilingano, Jefa de la Oficina del CEM Los Olivos:** CONFORME CON LAS OBSERVACIONES BRINDADAS.

Secretario Técnico: Muchas gracias Psicóloga.

Secretario Técnico:

- Lic. Violeta Huatuco Soto, Directora de la UGEL N° 02; el sentir de su voto.

➢ **Lic. Violeta Huatuco Soto, Directora de la UGEL N° 02:** CONFORME, PERO POR FAVOR INCLUYAN LAS OBSERVACIONES QUE SE DIJO RESPECTO DE LA UGEL 02, PARA QUE PUEDAN SER INCLUIDAS LAS ACTIVIDADES.

Secretario Técnico: Muchas gracias Licenciada.

Secretario Técnico:

- Representante del Crnl. PNP Jorge Aldo Barrera Cueva, Jefe De La División Policial Norte 1; el sentir de su voto

➢ **Crnl. PNP Jorge Aldo Barrera Cueva, Jefe De La División Policial Norte 1:** CONFORME, ESTOY DE ACUERDO.

Secretario Técnico: Muchas gracias.

Secretario Técnico:

- Cmdte. PNP Juan José Salinas Garcia, Comisario PNP Sol De Oro; el sentir de su voto

➢ **Cmdte. PNP Juan José Salinas Garcia, Comisario PNP Sol De Oro:** SI, ESTOY DE ACUERDO

Secretario Técnico: Muchas gracias, Comandante.

Secretario Técnico:

- Cmdte. PNP Jonny James Vargas Onton, Comisario PNP Laura Caller Ibérico; el sentir de su voto.

➢ **Cmdte. PNP Jonny James Vargas Onton, Comisario PNP Laura Caller:** SI, CONFORME.

Secretario Técnico: Muchas gracias, Comandante.

Secretario Técnico:

- Cmdte. PNP Javier Alberto Pinedo Elías, Comisario PNP Pro; el sentir de su voto

➢ **Cmdte. PNP Javier Alberto Pinedo Elías, Comisario PNP Pro:** CONFORME.

Secretario Técnico: Muchas gracias, Comandante.

Secretario Técnico:

- Cmdte. PNP Marcos Puchoc Quintana, Jefe DEPINCRI PNP Los Olivos; el sentir de su voto

➢ **Cmdte. PNP Marcos Puchoc Quintana, Jefe DEPINCRI PNP Los Olivos:** CONFORME A LOS CAMBIOS A REALIZAR.

Secretario Técnico: Muchas gracias, Comandante.

Secretario Técnico:

- Lic. Karla del Roció Sarazú Montani, Representante estratega Multisectorial Mininter "Barrio Seguro"; el sentir de su voto.

➢ **Lic. Karla del Roció Sarazú Montani, Representante estratega Multisectorial Mininter "Barrio Seguro":** CONFORME.

Secretario Técnico: Muchas gracias, Licenciada.

Secretario Técnico:

- Sra. Balbina Valdiviezo Villanueva, representante de la Junta Vecinal de Seguridad Ciudadana; el sentir de su voto.

➢ **Sra. Balbina Valdiviezo Villanueva, representante de la Junta Vecinal de Seguridad Ciudadana:** ESTOY CONFORME.

Secretario Técnico: Muchas gracias, Señora.

Secretario Técnico:

- Lic. Nicolás Silvestre Misaico Molina, representante de la Junta Vecinal Comunal; el sentir de su voto.

➢ **Lic. Nicolás Silvestre Misaico Molina, representante de la Junta Vecinal Comunal de Seguridad Ciudadana:** CONFORME.

Secretario Técnico: Muchas gracias, Licenciado.

Secretario Técnico:

- Sr. David Casqui Paucar, Programa Red de Cooperantes PNP representante de la Mancomunidad Lima Norte; el sentir de su voto.

➢ **Sr. David Casqui Paucar, Programa Red de Cooperantes PNP representante de la Mancomunidad Lima Norte:** CONFORME.

Secretario Técnico: Muchas gracias, Señor.

Secretario Técnico: el que habla también está a favor, y el voto suyo Señor Presidente, tenemos todos a favor.

Presidente del CODISEC LOS OLIVOS: A FAVOR.

Solamente como atingencia para decir que se encuentra presente el representante de la UGEL N°02 en la reunión.
Bueno está aprobado la modificación de las Actividades del Plan de Acción de Seguridad Ciudadana Distrital 2023.

❖ Mg. María Lourdes Erhuay Chilingano, Jefa de la Oficina del CEM Los Olivos y Representante del programa AURORA del Ministerio de la Mujer, pide la palabra y solicita hacer unos pedidos

Los Pedidos son:

1. Actualizar el Directorio de los representantes del CODISEC.
2. Que se ejecute la Ordenanza Municipal N° 502 CDLO, Contra la Violencia de la Mujer y los Integrantes del Grupo Familiar.
3. Que en el Mes de Marzo en la reunión extraordinaria, se realice la presentación de la campaña Siempre de tu lado que tiene el Ministerio de la Mujer para todo el Año 2023, para informar a todas las instancias de esta manera ir trabajando sobre las 2 metas que son la 29 y 35, que ha solicitado el CORESEC para todos los CODISEC.

❖ Lic. Violeta Huatuco Soto, Directora de la UGEL N° 02, pide la palabra y solicita hacer unos pedidos.

Los Pedidos son:

1. Estamos en el inicio del Año Escolar por favor un apoyo y el acompañamiento de diferentes instancias e instituciones para este buen inicio de Año Escolar tanto como las Instituciones privadas que ya empiezan el 27 y 28 durante toda la semana y la semana siguiente.
2. En caso de las Instituciones Públicas se da inicio el 13 de Marzo se está dando inicio a las clases de este año 2023, por favor se requiere el acompañamiento de todas las instituciones de acuerdo a sus facultades, Policía Nacional hacer el recorrido alrededor de las Instituciones educativas, serenazgo también las instituciones que siempre nos acompaña el Centro de Emergencia Mujer acompañar en este buen inicio del Año Escolar, que los directores, directoras, docentes y estudiantes se sientan acompañados por nosotros; ya estamos nosotros trabajando y hemos estado ya en coordinaciones como la Municipalidad y hemos tenido el encuentro con directores, hemos tenido también la feria de lanzamiento del buen inicio del año escolar, pero este trabajo continua hasta dar inicio y a partir de allí tenemos otras acciones con cada una de nuestras instituciones educativas.

❖ Lic. Karla del Roció Sarazú Montani, Representante estratega Multisectorial Mininter "Barrio Seguro", pide la palabra y solicita hacer un comentario.

Los Pedidos son:

1. Que a través estrategia Multisectorial "Barrio Seguro", para este año se está generando un aliado importante que es la Universidad Cesar Vallejo, quien va estar brindando talleres de manera gratuita, principalmente dentro del "Barrio Seguro Chavarría", para esta población vulnerable; en esta oportunidad se va iniciar una activación en la Universidad lo cual se va estar gestionando movilidad para que los vecinos de Chavarría puedan ir a la Universidad los jóvenes que están a puertas de terminar la secundaria.
2. Quisiera Aprovechar esta reunión para poder solicitar el permiso correspondiente de la Universidad a través del Barrio Seguro, a la Municipalidad porque ellos tienen un camión portátil, el cual van utilizar para estas activación, entonces por favor no sé, si podría brindar las facilidades a la Universidad ya que nos van estar acompañando este año con diferentes actividades.

Presidente del CODISEC LOS OLIVOS: bien muy aparte de la sesión, sería bueno que lo coordinemos directamente con mi persona a través de mi secretaria, o si no a través del Secretario Técnico My. PNP ® William Valladares Escobedo.

ACUERDOS:

1.- Reestructuración de las Actividades del P.A.S.C – 2023 y elevarlas al CORESEC, para conocimiento y fines establecidos.

2.- Firmaran en señal de conformidad el Acta del mes de febrero 2023, el Dr. Luis Felipe Castillo Oliva Presidente del Comité Distrital de Seguridad Ciudadana y el Mayor PNP ® William Valladares Escobedo como Responsable del Equipo Técnico; siendo las 10:55 horas del 23 FEB 2023, se da por finalizada la Sesión Ordinaria del Mes de Febrero de manera Virtual del Comité Distrital de Seguridad Ciudadana de Los Olivos.

LUIS FELIPE CASTILLO OLIVA
PRESIDENTE DEL CODISEC LOS OLIVOS

WILLIAM VALLADARES ESCOBEDO
RESPONSABLE TÉCNICO DEL CODISEC LOS OLIVOS

Los Olivos

"AÑO DE LA UNIDAD, LA PAZ Y EL DESARROLLO"

CODISEC
COMITÉ DISTRITAL DE SEGURIDAD CIUDADANA LOS OLIVOS

CUADRO DE ASISTENCIA DE LOS SEÑORES MIEMBROS DEL CODISEC LOS OLIVOS A LA SESIÓN ORDINARIA VIRTUAL DEL MES DE FEBRERO CODISEC LOS OLIVOS DEL 23FEB2023 A HORAS 10:00

N°	MIEMBROS / INTEGRANTES	INSTITUCION	ASISTIO	
			SI	NO
1	DR. LUIS FELIPE CASTILLO OLIVA	MUNICIPALIDAD DISTRITAL DE LOS OLIVOS	✓	
2	DR. LORENZO CASTOPE CERQUIN	PRESIDENTE DE LA CORTE SUPERIOR DE JUSTICA LIMA NORTE	✓	
3	DR. DIMAS HUGO LAZARO RIVERA	REPRESENTANTE DE LA JUNTA DE FISCALES SUPERIORES DEL DISTRITO FISCAL LIMA NORTE	✓	
4	MG. MARIA LOURDES ERHUAY CHILINGANO	CENTRO DE EMERGENCIA MUJER LOS OLIVOS	✓	
5	LIC. VIOLETA HUATUCO SOTO	UGEL N° 02	✓	
6	CRNL. PNP JORGE ALDO BARRERA CUEVA	JEFE DIVPOL NORTE 1	✓	
7	COMANDANTE PNP JUAN JOSE SALINAS GARCIA	COMISARÍA PNP SOL DE ORO	✓	
8	CMDTE. PNP JONNY JAMES VARGAS ONTON	COMISARÍA PNP LAURA CALLER IBERICO	✓	
9	COMANDANTE PNP JAVIER ALBERTO PINEDO ELIAS	COMISARÍA PNP PRO	✓	
10	CMDTE. PNP MARCOS UCHOC QUINTANA	DEPINCRI PNP LOS OLIVOS	✓	
11	CMDTE. CBP MIGUEL ANGEL NUÑEZ CHACON	COMPAÑÍA DE BOMBEROS LOS OLIVOS N° 161		✓
12	LIC. KARLA DEL ROCIO SARAZÚ MONTANI	ESTRATEGIA MULTISECTORIAL MININTER "BARRIO SEGURO"	✓	
13	BALBINA VALDIVIEZO VILLANUEVA	JUNTA VECINAL DE SEGURIDAD CIUDADANA	✓	
14	LIC.NICOLAS SILVESTRE MISAICO MOLINA	JUNTA VECINAL COMUNAL	✓	
15	Sr. DAVID CASQUI PAUCAR	PROGRAMA PNP RED DE COOPERANTES	✓	
16	MAYOR. PNP ® WILLIAM VALLADARES ESCOBEDO	GERENCIA DE SEGURIDAD CIUDADANA Y GESTIÓN DEL RIESGO DE DESASTRES - RESPONSABLE TÉCNICO DEL CODISEC LOS OLIVOS	✓	

LUIS FELIPE CASTILLO OLIVA
PRESIDENTE DEL CODISEC LOS OLIVOS

WILLIAM VALLADARES ESCOBEDO
RESPONSABLE TÉCNICO DEL CODISEC LOS OLIVOS

PANEL FOTOGRAFICO DE LA SESIÓN VIRTUAL DEL MES DE FEBRERO 2023

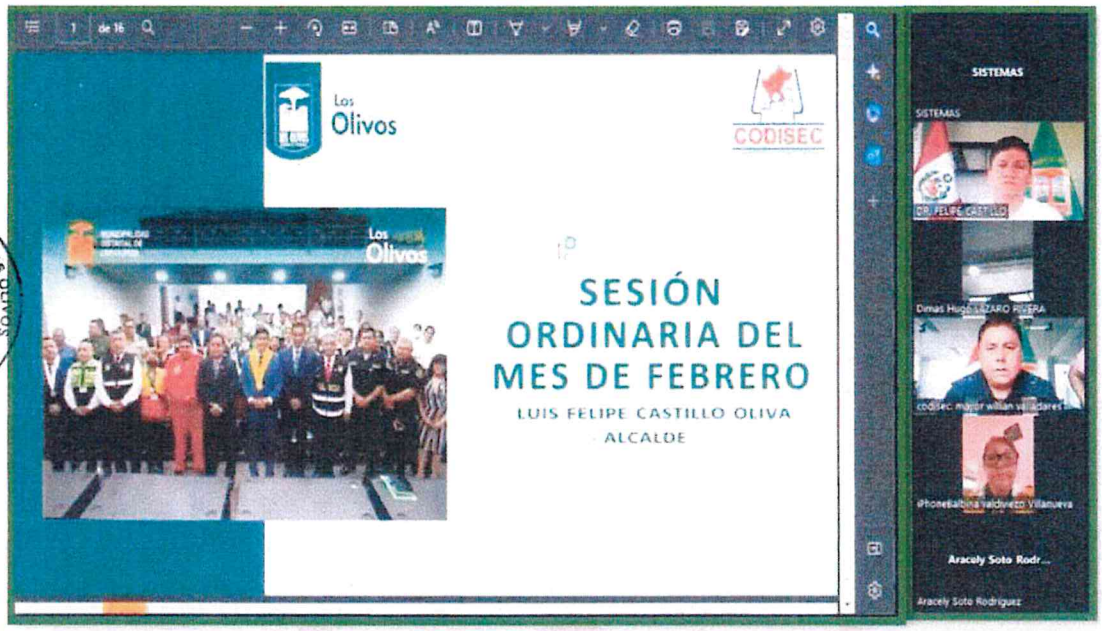

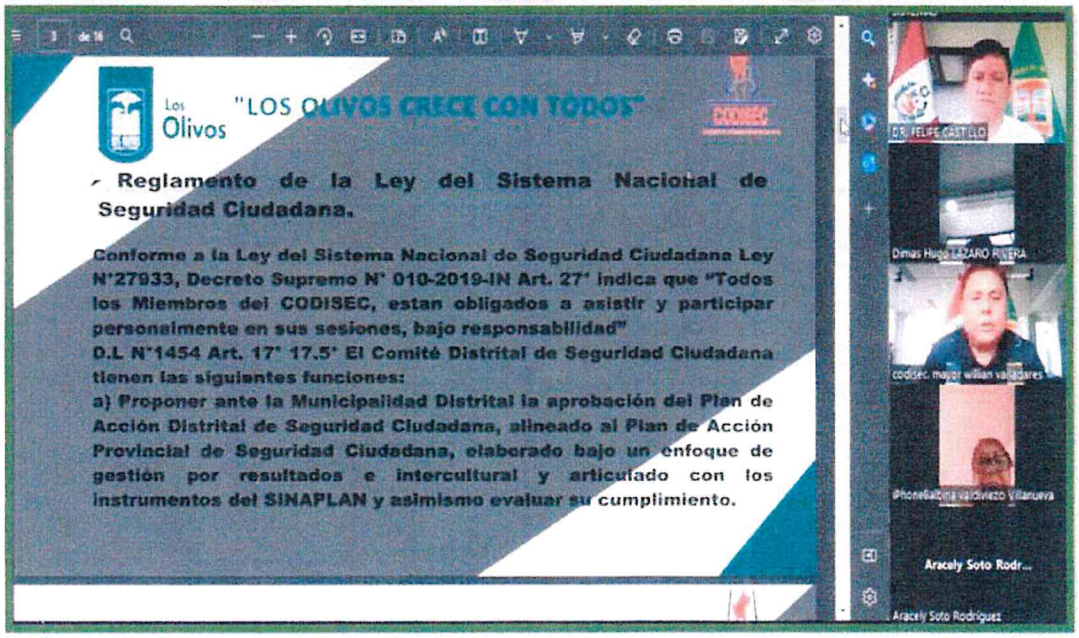



MUNICIPALIDAD DISTRITAL DE LOS OLIVOS V°B° LOS OLIVOS - ALCALDE -

MUNICIPALIDAD DISTRITAL DE LOS OLIVOS V°B° LOS OLIVOS CODISEC LOS OLIVOS



MUNICIPALIDAD DISTRITAL DE LOS OLIVOS V°B° LOS OLIVOS - ALCALDE -

MUNICIPALIDAD DISTRITAL DE LOS OLIVOS V°B° LOS OLIVOS - CODISEC LOS OLIVOS -

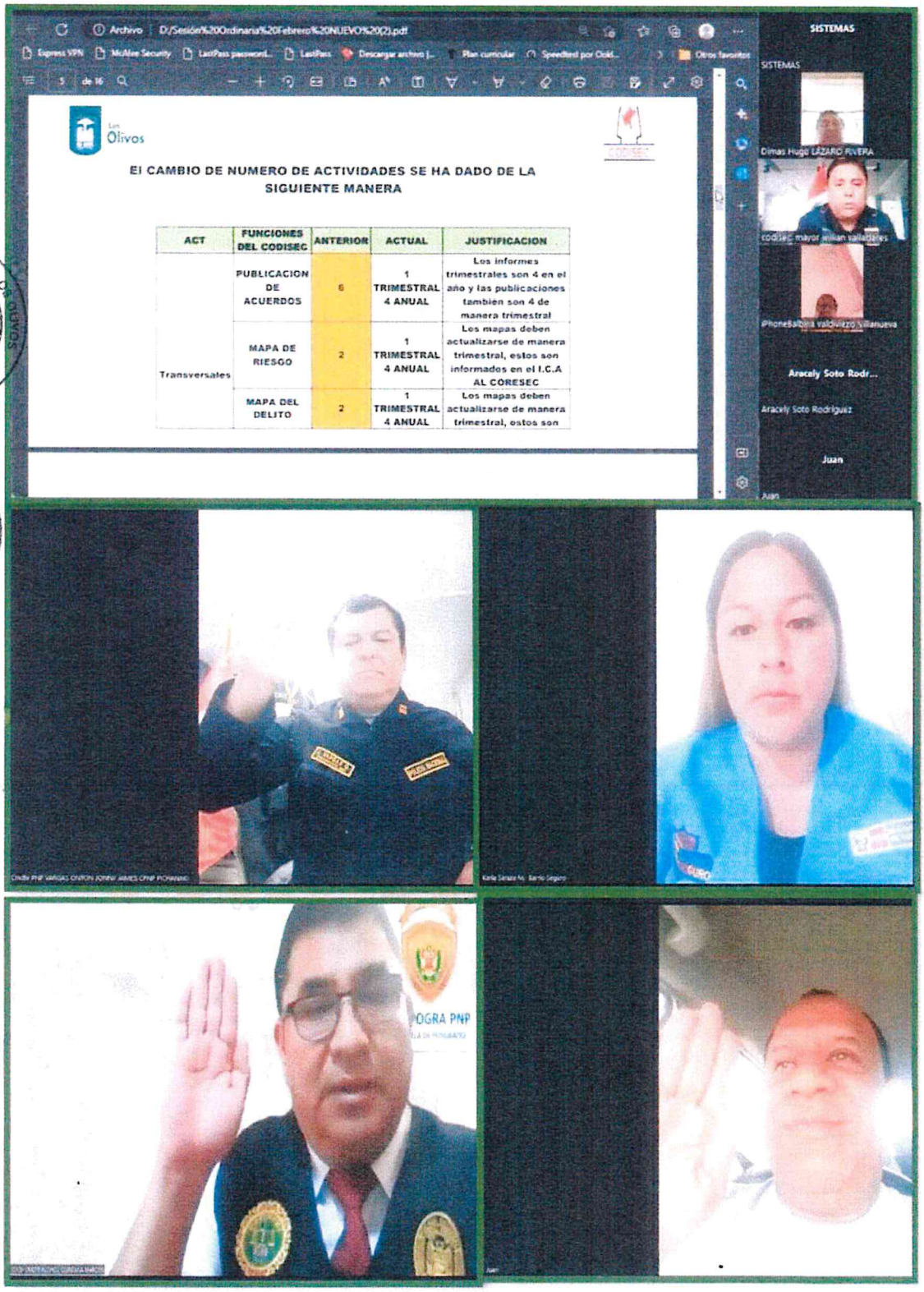

MUNICIPALIDAD DISTRITAL DE LOS OLIVOS V°B° LOS OLIVOS ALCALDE

MUNICIPALIDAD DISTRITAL DE LOS OLIVOS V°B° LOS OLIVOS CODISEC LOS OLIVOS

El cumplimiento de esta actividad transversal Obligatoria se realizó de manera presencial en el Auditorio del edificio "Cielo" Primer piso Ubicado en la Av. Universitaria N° 2202 – Los Olivos.

- El **03 de Abril del 2023** se desarrolló la TERCERA SESIÓN ORDINARIA Virtual del Comité Distrital de Seguridad Ciudadana Los Olivos presidida por el Dr. Luis Felipe Castillo Oliva, asistiendo los 15 señores miembros del CODISEC Los Olivos. Dando por cumplido a la Ley 27933 y sus modificatorias; Normas y Directivas conexas del Sistema Nacional de Seguridad Ciudadana.
- Se envió a los integrantes del Comité Distrital de Seguridad Ciudadana el OFICIO MULTIPLE Nº014-2023-CODISEC-ST- GSCyGRD/MDLO, de invitación para la Tercera Sesión Ordinaria virtual del Comité Distrital de Seguridad Ciudadana Los Olivos 2023.

Edificio Palacio de la Juventud
Av. Universitaria N° 2086 – Cooperativa La Libertad
Teléfono: (01) 321-4545 o (01) 321-4546
Email: codiseclosolivos@gmail.com

ACTA DE LA TERCERA SESIÓN ORDINARIA DEL COMITÉ DISTRITAL DE SEGURIDAD CIUDADANA – 2023

Con fecha 03 de Abril del año 2023, siendo las 11:15 horas, en las Instalaciones del Auditorio del Centro de Emprendimiento e innovación de los Olivos - Cielo, se da inicio a la Tercera Sesión Ordinaria del Comité Distrital de Seguridad Ciudadana encontrándose los presentes:

N	INTEGRANTES	CARGO	INSTITUCIONES
1	SR. LUIS FELIPE CASTILLO OLIVA	PRESIDENTE	MUNICIPALIDAD DISTRITAL DE LOS OLIVOS
2	DR. DIMAS LAZARO RIVERA	MIEMBRO	REPRESENTANTE DE LA CORTE SUPERIOR DE JUSTICIA LIMA NORTE
3	PSIC MARIA ERHUAY CHILINGANO	MIEMBRO	CENTRO DE EMERGENCIA MUJER
4	LIC. VIOLETA HUATUCO SOTO	MIEMBRO	DIRECTORA UGEL Nº 02
5	CMDT. PNP JUAN JOSE SALINAS GARCIA	MIEMBRO	COMISARIO SOL DE ORO
6	CMDT. PNP JONNY JAMES VARGAS ONTON	MIEMBRO	COMISARIO LAURA CALLER IBERICO
7	CMDT. PNP JAVIER PINEDO ELIAS	MIEMBRO	COMISARIO PRO
8	BALBINA VALDIVIEZO VILLANUEVA	MIEMBRO	JUNTA VECINAL DE SEGURIDAD CIUDADANA
9	LIC. NICOLAS MISAICO MOLINA	MIEMBRO	JUNTA VECINAL COMUNAL
10	SR. DAVID CHASQUI PAUCAR	MIEMBRO	MANCOMUNIDAD LIMA NORTE

Representante de los Miembros del CODISEC Los Olivos

N	INTEGRANTES	CARGO	INSTITUCIONES
1	DRA. VIOLETA ESTHER OLIVA MEZA	REPRESENTANTE	REPRESENTANTE DE LA CORTE SUPERIOR DE JUSTICIA LIMA NORTE

Palabras de bienvenida del Dr. Luis Felipe Castillo Oliva - Alcalde del Distrito de Los Olivos y presidente del CODISEC Los Olivos.

Alcalde Sr. Luis Felipe Castillo Oliva: muy buenos días señores miembros del Comité Distrital de Seguridad Ciudadana, vamos a dar inicio a la sesión ordinaria del mes de marzo, que ha sido convocada para el día de hoy Lunes 03 de Abril del 2023, agradezco la atención que han tenido para estar presentes en esta sesión que se está llevando a cabo.

Señor Responsable del Equipo Técnico de Seguridad Ciudadana sírvase pasar lista y la verificación de las autoridades presentes

Responsable Equipo Técnico William Valladares Escobedo, Señor Alcalde y Presidente del CODISEC, Señores Miembros Integrantes del CODISEC LOS OLIVOS, Muy buenos días, procederé a pasar lista.

Habiéndose verificado el quórum reglamentario, doy por aperturado la Tercera Sesión Ordinaria.

Moderador, continuando con la agenda pasaremos a escuchar la primera exposición:

Exposición de la Mg. María Lourdes Erhuay Chilingano

Campaña siempre de tu lado para prevenir la violencia contra las mujeres – Articulación en la Implementación de las App del PARSC 2023.

Exposición del Mayor PNP ® William Valladares Escobedo, Responsable de la Secretaría Técnica del CODISEC, hace la Presentación de la Diapositivas del cumplimiento de las Actividades del Primer Trimestre de acuerdo al Plan de Acción Distrital 2023.

Se solicita a los Miembros presentes Aprobar las Actividades del I Trimestre, los que es ten de acuerdo sírvanse levantar la mano en señal de conformidad.

Moderador, Los Miembros presentes levantan la mano señalando la conformidad de las Actividades realizadas en el I Trimestre.

Alcalde Sr. Luis Felipe Castillo Oliva: Señores Miembros del CODISEC, sírvase levantar la mano los que deseen participar sobre los temas tratados.

Después de escuchar varias opiniones sobre la importancia de luchar contra la violencia contra la mujer y el grupo familiar, al no haber más intervenciones, se da por concluida la sesión.

Siendo las 12:26 horas se da por concluida la Tercera Sesión Ordinaria, firmando en señal de conformidad los presentes.

SE ADJUNTA FOTOS DE VERIFICACIÓN

DIRECTORIO CODISEC LOS OLIVOS 2023

Siendo las 12:26 se da por concluida la Tercera Sesión Ordinaria, Firmado en señal de conformidad los presentes

N°	INTEGRANTES	INSTITUCIÓN	FIRMA
1.	DR. LUIS FELIPE CASTILLO OLIVA	MUNICIPALIDAD DISTRITAL DE LOS OLIVOS	
2.	DR. LORENZO CASTOPE CERQUIN	PRESIDENTE DE LA CORTE SUPERIOR DE JUSTICA LIMA NORTE	
3.	DR. VIOLETA ESTHER OLIVA MEZA	REPRESENTANTE DE LA JUNTA DE FISCALES SUPERIORES DEL DISTRITO FISCAL LIMA NORTE	
4.	MG. MARIA LOURDES ERHUAY CHILINGANO	CENTRO DE EMERGENCIA MUJER LOS OLIVOS	
5.	LIC. VIOLETA HUATUCO SOTO	UGEL N° 02	
6.	COMANDANTE PNP JUAN JOSE SALINAS GARCIA	COMISARÍA PNP SOL DE ORO	
7.	CMDTE. PNP JONNY JAMES VARGAS ONTON	COMISARÍA PNP LAURA CALLER IBERICO	
8.	COMANDANTE PNP JAVIER ALBERTO PINEDO ELIAS	COMISARÍA PNP PRO	
9.	CMDTE. PNP MARCOS UCHOC QUINTANA	DEPINCRI PNP LOS OLIVOS	
1(	CMDTE. CBP MIGUEL ANGEL NUÑEZ CHACON	COMPAÑÍA DE BOMBEROS LOS OLIVOS N° 161	
1·	LIC. KARLA DEL ROCIO SARAZU MONTANI	ESTRATEGIA MULTISECTORIAL MININTER "BARRIO SEGURO"	
1:	BALBINA VALDIVIEZO VILLANUEVA	JUNTA VECINAL DE SEGURIDAD CIUDADANA	
1:	LIC.NICOLAS SILVESTRE MISAICO MOLINA	JUNTA VECINAL COMUNAL	
1·	Sr. DAVID CASQUI PAUCAR	PROGRAMA PNP RED DE COOPERANTES	
1!	MAYOR. PNP ® WILLIAM VALLADARES ESCOBEDO	GERENCIA DE SEGURIDAD CIUDADANA Y GESTIÓN DEL RIESGO DE DESASTRES SECRETARIATÉCNICA DEL CODISEC LOS OLIVOS	

LA VALIDACIÓN DEL ACTA SE REMITE A LA FIRMA DE LOS PARTICIPANTES

Los Olivos

"AÑO DE LA UNIDAD, LA PAZ Y EL DESARROLLO"

CODISEC
COMITE DISTRITAL DE SEGURIDAD CIUDADANA LOS OLIVOS

CUADRO DE ASISTENCIA DE LOS SEÑORES MIEMBROS DEL CODISEC LOS OLIVOS A LA TERCERA SESIÓN ORDINARIA DEL CODISEC LOS OLIVOS DEL 03ABR2023 A HORAS 11:00

N°	MIEMBROS / INTEGRANTES	INSTITUCION	ASISTIO	
			SI	NO
1	SR. LUIS FELIPE CASTILLO OLIVA	MUNICIPALIDAD DISTRITAL DE LOS OLIVOS	✓	
2	DR. LORENZO CASTOPE CERQUIN	PRESIDENTE DE LA CORTE SUPERIOR DE JUSTICA LIMA NORTE		✓
3	DR. DIMAS HUGO LAZARO RIVERA	REPRESENTANTE TITULAR DE LA JUNTA DE FISCALES SUPERIORES DEL DISTRITO FISCAL LIMA NORTE	✓	
4	MG. MARIA LOURDES ERHUAY CHILINGANO	CENTRO DE EMERGENCIA MUJER LOS OLIVOS	✓	
5	LIC. VIOLETA HUATUCO SOTO	UGEL N° 02	✓	
6	COMANDANTE PNP JUAN JOSE SALINAS GARCIA	COMISARÍA PNP SOL DE ORO	✓	
7	CMDTE. PNP JONNY JAMES VARGAS ONTON	COMISARÍA PNP LAURA CALLER IBERICO	✓	
8	COMANDANTE PNP JAVIER ALBERTO PINEDO ELIAS	COMISARÍA PNP PRO	✓	
9	CMDTE. PNP MARCOS PUCHOC QUINTANA	DEPINCRI PNP LOS OLIVOS		✓
10	CMDTE. CBP MIGUEL ANGEL NUÑEZ CHACON	COMPAÑÍA DE BOMBEROS LOS OLIVOS N° 161		✓
11	LIC. KARLA DEL ROCIO SARAZÚ MONTANI	ESTRATEGIA MULTISECTORIAL MININTER "BARRIO SEGURO"		✓
12	BALBINA VALDIVIEZO VILLANUEVA	JUNTA VECINAL DE SEGURIDAD CIUDADANA	✓	
13	LIC.NICOLAS SILVESTRE MISAICO MOLINA	JUNTA VECINAL COMUNAL	✓	
14	Sr. DAVID CASQUI PAUCAR	PROGRAMA PNP RED DE COOPERANTES	✓	
15	MAYOR. PNP ® WILLIAM VALLADARES ESCOBEDO	GERENCIA DE SEGURIDAD CIUDADANA Y GESTIÓN DEL RIESGO DE DESASTRES - RESPONSABLE TÉCNICO DEL CODISEC LOS OLIVOS	✓	

V°B° MUNICIPALIDAD DISTRITAL DE LOS OLIVOS CODISEC LOS OLIVOS

LUIS FELIPE CASTILLO OLIVA
PRESIDENTE DEL CODISEC LOS OLIVOS

WILLIAM VALLADARES ESCOBEDO
RESPONSABLE TÉCNICO DEL CODISEC LOS OLIVOS

EDIFICIO CIELO





Exposición de la Mg. María Lourdes Erhuay Chilingano



Exposición del Mayor PNP ® William Valladares Escobedo



EDIFICIO CIELO





EDIFICIO CIELO



MUNICIPALIDAD DISTRITAL DE LOS OLIVOS V°B° CODISEC LOS OLIVOS

EL PRESIDENTE DEL CODISEC RESPONDIENDO LAS INQUIETUDES DE LOS VECINOS OLIVENSES.



ACTIVIDAD N° 02.- En cumplimiento a la normatividad establecida se emite el presente informe de ejecución de las actividades programadas en el Plan de Acción Distrital de Seguridad Ciudadana Los Olivos 2023, correspondiente al I Trimestre; conforme se detalla a continuación:

- El **03 de Abril del 2023** se desarrolló la PRIMERA CONSULTA DEL CODISEC LOS OLIVOS presidida por el Dr. Luis Felipe Castillo Oliva, asistiendo los 11 señores miembros del CODISEC Los Olivos. Dando por cumplido a la Ley 27933 y sus modificatorias; Normas y Directivas conexas del Sistema Nacional de Seguridad Ciudadana; dándose inicio a la presentación de la Consulta Pública.

PLAN DE ACCIÓN DE SEGURIDAD CIUDADANA 2023 - LOS OLIVOS – PROGRAMACIÓN ANUAL								
i	ACTIVIDADES	Unidad de Medida y fuente	PROGRAMACIÓN TRIMESTRAL				Meta Anual	*Responsable de Ejecución*
			I	II	III	IV		
1	CONSULTA PÚBLICA	ACTA	**1**	**1**	**1**	1	4	***CODISEC***

PLAN DE ACCIÓN DE SEGURIDAD CIUDADANA 2023 - LOS OLIVOS – CONSULTA PÚBLICA							
FUNCIONES CODISEC	INDICADOR	Unidad de Medida y fuente	PROGRAMACIÓN TRIMESTRAL			Meta Trimestral	*Responsable de Ejecución*
			ENE	FEB	MAR		
Consulta Pública	N° Consultas	ACTA	**0**	**0**	**1**	1	***CODISEC***

La actividad se ejecutó en su totalidad como se aprecia:

- La I Consulta Pública realizada por el CODISEC – Los Olivos, se desarrolló **el día** El **03 de Abril del 2023 a las 12:27 am,** presidida por el Dr. Luis Felipe Castillo Oliva, asistiendo los 11 señores miembros del CODISEC Los Olivos. Dando por cumplido a la Ley 27933 y sus modificatorias; Normas y Directivas conexas del Sistema Nacional de Seguridad Ciudadana; dándose inicio a la Primera Consulta Pública del Comité Distrital de Seguridad Ciudadana Los Olivos 2023.
- Se envió a los integrantes del CODISEC el OFICIO MULTIPLE N°014-2023-ST-CODISEC-GSCyGRD/MDLO de invitación para la I Consulta Pública del Comité Distrital de Seguridad Ciudadana Los Olivos 2023.
  - **FOTOGRAFIAS DE VERIFICACIÓN**

ACTA DE LA I CONSULTA PÚBLICA I TRIMESTRE MECANISMO DE RENDICIÓN DE CUENTAS

Con fecha 03 de Abril del año 2023, siendo las 12:27 horas, en las Instalaciones del Auditorio del Centro de Emprendimiento e innovación de los Olivos - Cielo, se da inicio a la Primera Consulta Pública del Comité Distrital de Seguridad Ciudadana encontrándose las Autoridades presentes:

N	INTEGRANTES	CARGO	INSTITUCIONES
1	SR. LUIS FELIPE CASTILLO OLIVA	PRESIDENTE	MUNICIPALIDAD DISTRITAL DE LOS OLIVOS
2	DR. DIMAS LAZARO RIVERA	MIEMBRO	REPRESENTANTE DE LA JUNTA DE FISCALES SUPERIORES DEL DISTRITO FISCAL LIMA NORTE
3	PSIC MARIA ERHUAY CHILINGANO	MIEMBRO	CENTRO DE EMERGENCIA MUJER
4	LIC. VIOLETA HUATUCO SOTO	MIEMBRO	DIRECTORA UGEL Nº 02
5	CMDT. PNP JUAN JOSE SALINAS GARCIA	MIEMBRO	COMISARIO SOL DE ORO
6	CMDT. PNP JONNY JAMES VARGAS ONTON	MIEMBRO	COMISARIO LAURA CALLER IBERICO
7	CMDT. PNP JAVIER PINEDO ELIAS	MIEMBRO	COMISARIO PRO
8	BALBINA VALDIVIEZO VILLANUEVA	MIEMBRO	JUNTA VECINAL DE SEGURIDAD CIUDADANA
9	LIC. NICOLAS MISAICO MOLINA	MIEMBRO	JUNTA VECINAL COMUNAL
10	SR. DAVID CASQUI PAUCAR	MIEMBRO	MANCOMUNIDAD LIMA NORTE

Autoridades Representantes de los Miembros del CODISEC Los Olivos

N	REPRESENTANTES INTEGRANTES	CARGO	INSTITUCIONES
1	DRA. VIOLETA ESTHER OLIVA MEZA	REPRESENTANTE	REPRESENTANTE DE LA JUNTA DE FISCALES SUPERIORES DEL DISTRITO FISCAL LIMA NORTE

Se encontraron los vecinos presentes

N	INTEGRANTES	ZONA	CARGO
1	JOSE CARLOS HERNANDEZ CASALINO	URB. PRO LIMA III ETAPA	COORDINADOR ZONA NORTE
2	MANUEL NAVARRETE FRANCO	ENRIQUE MILLA OCHOA	COORDINADOR ZONA CENTRO
3	LUCIA MACAVILCA CHUMBIPUMA	URB. CAJABAMBAS	COORDINADOR ZONA SUR
4	ARMANDO CASTILLO MENDOZA	LOS OLIVOS DE PRO	COORDINADOR ZONA NORTE
5	RUBEN GAMARRA PALACIOS	AA. HH ARMANDO VILLANUEVA	COORDINADOR ZONA CENTRO
6	JUANA MANTILLA LLANOS	AA. HH SAN ALBERTO	COORDINADOR ZONA SUR
7	RENE ROSAZZA ASI	SECTOR PRO	COORDINADOR ZONA NORTE
8	ALICIA MARTEL FALCON	LOS NARANJOS I ETAPA	COORDINADOR ZONA CENTRO
9	JOSE GUTIERRES RAMIREZ	COOP. GOOD TRAES	COORDINADOR ZONA SUR
10	JULIA PALOMINO RICALDI	URB PRO	COORDINADOR ZONA NORTE
11	ELEODOR QUEVEDO SOLANO	PARQUE AA. HH 19 DE MAYO	COORDINADOR ZONA CENTRO
12	NICOLAS MISAICO MOLINA	URB EL TREBOL	COORDINADOR ZONA SUR
13	JOSE FLORES ROMERO	URB. PANAMERICANA NORTE	VECINO INVITADO

N	INTEGRANTES	ZONA	CARGO
14	ARTURO DE LA PUENTE TUESTA	SANTA ELVIRA	VECINO INVITADO
15	OLGA ALARCON DIAZ	JR. HONESTIDAD PRO	VECINO INVITADO
16	VICTOR MANUEL ARRELUCE	PARQUE EL NARANJAL II ETAPA	VECINO INVITADO
17	JOSE MIGUEL MACEDO ZAPANA	ANGELICA GAMARRA	VECINO INVITADO
18	MIRIAN ANDIA	JRN RIO MANTARO	VECINO INVITADO
19	LUIS LIMAS MOYA	SANTA ELVIRA	VECINO INVITADO
20	ELEODORO QUEVEDO SOLANO	AA. HH 10 DE MAYO	VECINO INVITADO
21	VIDAL YANGALI ROJAS	AV. NARANJAL 19 DE MAYO	VECINO INVITADO
22	MAURO LAZARO AZAÑERO	6 DE NOVIEMBRE	VECINO INVITADO
23	MELQUIADES CASTILLO	AA. HH LOS OLIVOS	VECINO INVITADO
24	ROSALIA DELGADO RUIZ	PARQUE EL OLIVAR	VECINO INVITADO
25	FRANCISCO CISNEROS TAYA	PATRIA NUEVA	VECINO INVITADO
26	SONIA VILLODAS	ENRIQUE MILLA	VECINO INVITADO
27	LUIS ROSALES PAREDES	RIO SANTA	VECINO INVITADO
28	MARIA VILCHES CARMEN	MERCADO AGRARIO	VECINO INVITADO
29	JAVIER PERALTA	AA. HH LOS OLIVOS	VECINO INVITADO
30	FELIX LEON DIAZ	PARQUE VILLA SOL	VECINO INVITADO
31	LIDIA SALAZAR ALVARADO	RIO MAJES	VECINO INVITADO
32	ALICIA MARTEL FALCON	LOS NARANJOS	VECINO INVITADO
33	LIDIA SANDOVAL URBINA	ZONA CENTRO	VECINO INVITADO
34	AIDA DAGOBERTO	ASOCIAICON LA ESTRELLA	VECINO INVITADO
35	BRUNO ANGULO BENGOA	VILLA SOL II ETAPA	VECINO INVITADO
36	ADELA NORIEGA DE GONZALES	VILLA DEL NORTE	VECINO INVITADO
37	ISAAC DAVILA NECOCHEA	ALAMEDA VICTORIA	VECINO INVITADO
38	SILVIA CANO NOYA	SANTA ELVIRA	VECINO INVITADO
39	CELIA ÑOPE COSCO	SANTA ELVIRA	VECINO INVITADO
40	SARA ARTEAGA GAMARRA	URB GOOD YEAR	VECINO INVITADO
41	JOSE GUTIERREZ	URB GOOD YEAR	VECINO INVITADO
42	FELICIA MARMOLEJO	SANTA ELVIRA	VECINO INVITADO
43	MIRYAN ALVINAGOTA	URB. COVIDA II ETAPA	VECINO INVITADO
44	LILIA AMALIA CRUZ CALDAS	SANTA ELVIRA	VECINO INVITADO
45	FILOMENA ROCHA APAESTEGUI	SANTA ELVIRA	VECINO INVITADO
46	FERNANDO MENDOZA	PARQUE LAS MALVINAS	VECINO INVITADO
47	ZARELA ARREDONDO GARCIA	EL TREBOL II ETAPA	VECINO INVITADO
48	GERARDO MORENO PADILLA	AA. HH SAN MARTIN DE PORRES	VECINO INVITADO
49	MARCO RIVERA RAMOS	ARMANDO VILLANUEVA	VECINO INVITADO

Se da por iniciada la Primera Consulta Pública antes de brindar la apertura de la misma se darán las indicaciones de la manera que se llevara a cabo la audiencia en la que participarán los vecinos:

1.- no interrumpir la exposición de los funcionarios
2.- se les entregara una hoja de preguntas las cuales deben estar inscritas de manera clara y el nombre del funcionario y/o autoridad a la que deseen referirse
3- mantener el orden en todo momento y guardar silencio para poder escuchar las respuestas

4- cada participante realizara una pregunta específica al tema luego de haber brindado las indicaciones presentamos al señor alcalde para la apertura de esta Primera Consulta Pública De Seguridad Ciudadana.

PALABRAS DE BIENVENIDA DEL SR. LUIS FELIPE CASTILLO OLIVA - PRESIDENTE DEL CODISEC LOS OLIVOS muy buenos días amigos y vecinos que conforman las juntas vecinales de seguridad ciudadana, amigos de la red de cooperantes, población organizada vamos a dar inicio a la primera consulta pública, agradezco la atención que han tenido para estar presentes en esta ocasión doy por aperturado esta Primera Consulta Pública

MODERADOR: después de haber dado las indicaciones pasaremos a las exposiciones de los siguientes funcionarios:

- **Sra. Giannina Vidal Antay** Sub Gerente de Fiscalización administrativa y Control Urbano, expone con diapositivas las acciones y funciones que le corresponden durante 20 minutos.
- **Sr. Félix Orlando Rondoy Quispe**, Sub Gerente de Transporte expone con diapositivas las acciones y funciones que le corresponden durante 20 minutos.
- **MY. PNP ® William Valladares Escobedo** Gerente de Seguridad Ciudadana expone con diapositivas las acciones y funciones que le corresponden durante 20 minutos.

LECTURA Y RESPUESTAS DE LOS VECINOS PRESENTES

Despues de escuchar y leer todas las preguntas, inquietudes, pedidos y sugerencias de los vecinos se aprobaron los siguientes acuerdos:

ACUERDOS:

1) ZONA NORTE:

- Solicitan apoyo de coordinacion para la seguridad ciudadana
- Coordinacion el horario de recojo de basura

2) ZONA CENTRO:

-Felicita al Alcalde y Gerente de Seguridad Ciudadana por los avances realizados
-Solicita acercamineto del personal de serenazgo con cuadernos de control
-Presencia de supervisores en la zona

3) ZONA SUR:

-Solicita atender la zona de prostitución que hay en la IV etapa
-Solicita apertura de parque adulto mayor
-Fiscalización sobre las infracciones de los mototaxistas

4) SECTOR PRO:

- Solicita mas trabajo a los promotores
- Coordinacion con el horario de recojo de residuos solidos
- Solicita autorización para funcionamiento de la caceta de seguridad financiada por los propios vecinos

5) SE ADJUNTAN PREGUNTAS DE LOS VECINOS

Palabras de cierre de la Primera Consulta Pública del Sr. Luis Felipe Castillo Oliva,

Habiendo concluido las preguntas siendo las 14:35 horas, se da por concluida la Primera Consulta Pública, firmando en señal de conformidad los presentes.

SE ADJUNTAN FOTOS DE VERIFICACIÓN

AUDITORIO EDIFICIO CIELO

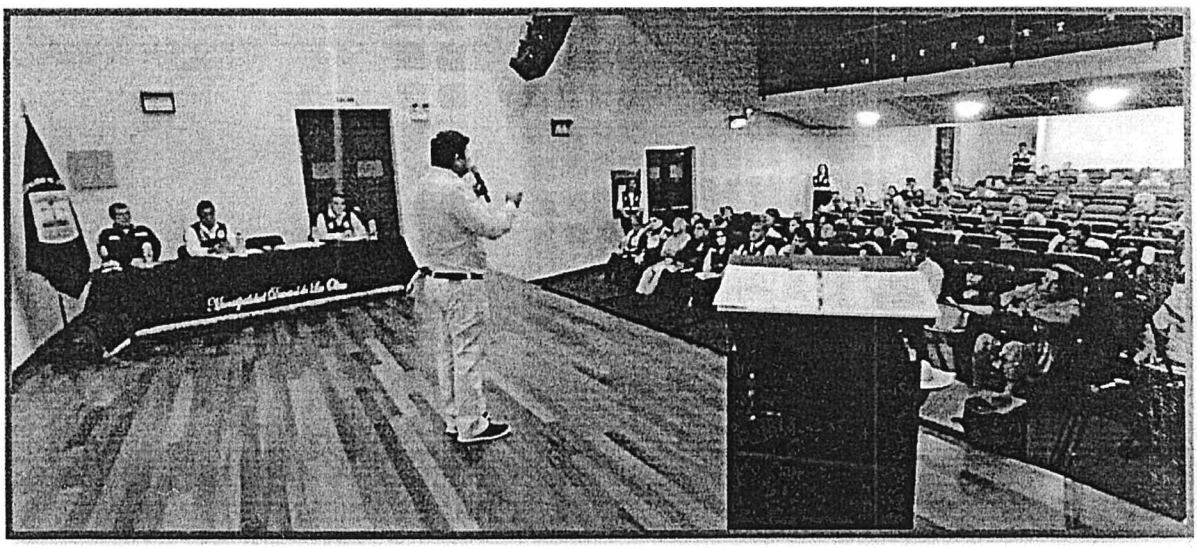

DIRECTORIO CODISEC LOS OLIVOS 2023

Siendo las 14:36 se da por concluida la Primera Consulta Pública, Firmado en señal de conformidad los presentes

N°	INTEGRANTES	INSTITUCIÓN	FIRMA
1.	DR. LUIS FELIPE CASTILLO OLIVA	MUNICIPALIDAD DISTRITAL DE LOS OLIVOS	
2.	DR. LORENZO CASTOPE CERQUIN	PRESIDENTE DE LA CORTE SUPERIOR DE JUSTICIA LIMA NORTE	
3.	DR. VIOLETA ESTHER OLIVA MEZA	REPRESENTANTE DE LA JUNTA DE FISCALES SUPERIORES DEL DISTRITO FISCAL LIMA NORTE	
4.	MG. MARIA LOURDES ERHUAY CHILINGANO	CENTRO DE EMERGENCIA MUJER LOS OLIVOS	
5.	LIC. VIOLETA HUATUCO SOTO	UGEL N° 02	
6.	COMANDANTE PNP JUAN JOSE SALINAS GARCIA	COMISARÍA PNP SOL DE ORO	
7.	CMDTE. PNP JONNY JAMES VARGAS ONTON	COMISARÍA PNP LAURA CALLER IBERICO	
8.	COMANDANTE PNP JAVIER ALBERTO PINEDO ELIAS	COMISARÍA PNP PRO	
9.	CMDTE. PNP MARCOS UCHOC QUINTANA	DEPINCRI PNP LOS OLIVOS	
10	CMDTE. CBP MIGUEL ANGEL NUÑEZ CHACON	COMPAÑÍA DE BOMBEROS LOS OLIVOS N° 161	
11	LIC. KARLA DEL ROCIO SARAZU MONTANI	ESTRATEGIA MULTISECTORIAL MININTER "BARRIO SEGURO"	
12	BALBINA VALDIVIEZO VILLANUEVA	JUNTA VECINAL DE SEGURIDAD CIUDADANA	
13	LIC.NICOLAS SILVESTRE MISAICO MOLINA	JUNTA VECINAL COMUNAL	
14	Sr. DAVID CASQUI PAUCAR	PROGRAMA PNP RED DE COOPERANTES	
15	MAYOR. PNP ® WILLIAM VALLADARES ESCOBEDO	GERENCIA DE SEGURIDAD CIUDADANA Y GESTIÓN DEL RIESGO DE DESASTRES SECRETARIATÉCNICA DEL CODISEC LOS OLIVOS	

LA VALIDACIÓN DEL ACTA SE REMITE A LA FIRMA DE LOS PARTICIPANTES

Los Olivos

"AÑO DE LA UNIDAD, LA PAZ Y EL DESARROLLO"

CODISEC
COMITE DISTRITAL DE SEGURIDAD CIUDADANA LOS OLIVOS

CUADRO DE ASISTENCIA DE LOS SEÑORES MIEMBROS DEL CODISEC LOS OLIVOS A LA PRIMERA CONSULTA PÚBLICA DEL CODISEC LOS OLIVOS DEL 03ABR2023 A HORAS 12:00

N°	MIEMBROS / INTEGRANTES	INSTITUCION	ASISTIO	
			SI	NO
1	SR. LUIS FELIPE CASTILLO OLIVA	MUNICIPALIDAD DISTRITAL DE LOS OLIVOS	✓	
2	DR. LORENZO CASTOPE CERQUIN	PRESIDENTE DE LA CORTE SUPERIOR DE JUSTICA LIMA NORTE		✓
3	DR. DIMAS HUGO LAZARO RIVERA	REPRESENTANTE TITULAR DE LA JUNTA DE FISCALES SUPERIORES DEL DISTRITO FISCAL LIMA NORTE	✓	
4	MG. MARIA LOURDES ERHUAY CHILINGANO	CENTRO DE EMERGENCIA MUJER LOS OLIVOS	✓	
5	LIC. VIOLETA HUATUCO SOTO	UGEL N° 02	✓	
6	COMANDANTE PNP JUAN JOSE SALINAS GARCIA	COMISARÍA PNP SOL DE ORO	✓	
7	CMDTE. PNP JONNY JAMES VARGAS ONTON	COMISARÍA PNP LAURA CALLER IBERICO	✓	
8	COMANDANTE PNP JAVIER ALBERTO PINEDO ELIAS	COMISARÍA PNP PRO	✓	
9	CMDTE. PNP MARCOS PUCHOC QUINTANA	DEPINCRI PNP LOS OLIVOS		✓
10	CMDTE. CBP MIGUEL ANGEL NUÑEZ CHACON	COMPAÑÍA DE BOMBEROS LOS OLIVOS N° 161		✓
11	LIC. KARLA DEL ROCIO SARAZÚ MONTANI	ESTRATEGIA MULTISECTORIAL MININTER "BARRIO SEGURO"		✓
12	BALBINA VALDIVIEZO VILLANUEVA	JUNTA VECINAL DE SEGURIDAD CIUDADANA	✓	
13	LIC.NICOLAS SILVESTRE MISAICO MOLINA	JUNTA VECINAL COMUNAL	✓	
14	Sr. DAVID CASQUI PAUCAR	PROGRAMA PNP RED DE COOPERANTES	✓	
15	MAYOR. PNP ® WILLIAM VALLADARES ESCOBEDO	GERENCIA DE SEGURIDAD CIUDADANA Y GESTIÓN DEL RIESGO DE DESASTRES - RESPONSABLE TÉCNICO DEL CODISEC LOS OLIVOS	✓	

LUIS FELIPE CASTILLO OLIVA
PRESIDENTE DEL CODISEC LOS OLIVOS

WILLIAM VALLADARES ESCOBEDO
RESPONSABLE TÉCNICO DEL CODISEC LOS OLIVOS

AUDITORIO EDIFICIO CIELO





AUDITORIO EDIFICIO CIELO





ACTIVIDAD N° 03.- Evaluación Trimestral a Miembros del CODISEC - Los Olivos

En cumplimiento a la normatividad establecida se emite presente informe de ejecución de las actividades programadas en el Plan de Acción Distrital de Seguridad Ciudadana Los Olivos 2023, correspondiente al I Trimestre de año 2023; conforme se detalla a continuación:

En cumplimiento a la Matriz de Actividades se realizó la evaluación de integrantes del CODISEC LOS OLIVOS, mediante el OFICIO N° 000-2023-MDLO-GSCyGRD/COSIDEC-SC que fue remitido a la Gerencia de Seguridad Ciudadana de la Municipalidad de Lima Metropolitana y responsables de la Secretaria Técnica con fecha 31 MAR 2023.

PLAN DE ACCIÓN DE SEGURIDAD CIUDADANA 2023 - LOS OLIVOS – CONSULTA PÚBLICA							
FUNCIONES CODISEC	INDICADOR	Unidad de Medida y fuente	PROGRAMACIÓN TRIMESTRAL			Meta Trimestral	*Responsable de Ejecución*
			ENE	FEB	MAR		
Evaluación de Integrantes	N° Evaluación	INFORME	0	0	1	1	*CODISEC*

CARGO

"Decenio de la Igualdad de Oportunidades para mujeres y hombres"
"Año de la Unidad, la Paz y el Desarrollo"

CODISEC

Los Olivos, 31 de Marzo del 2023.

OFICIO N° 031-2023-MDLO-GSCyGRD/CODISEC-SC.

Señor : **ABDUL MARTIN MIRANDA MIFFLIN**
Gerente de Seguridad Ciudadana y Responsable de la Secretaria Técnica del Comité Regional de Seguridad Ciudadana de la MUNICIPALIDAD LIMA METROPOLITANA

Asunto : Remite copia de la Evaluación de Desempeño de los Miembros del CODISEC LOS OLIVOS correspondiente al Primer Trimestre 2023.

Por especial encargo del Sr. Luis Felipe Castillo Oliva, Alcalde Distrital de Los Olivos y Presidente del Comité Distrital de Seguridad Ciudadana, es honroso dirigirme a Ud. remitiendo y adjuntando copia de la Evaluación de Desempeño de los Miembros del Comité Distrital de seguridad Ciudadana Los Olivos correspondiente al Primer Trimestre 2023.

Válgame de esta ocasión para expresarle mi distinguida consideración y estima personal

Atentamente

LIMA

N°: 2023-0062254
Remitente:
MUNICIPALIDAD DISTRITAL DE LOS OLIVOS - RUC: 20131368667
Recibido: 10/04/2023 - 11:32
N°de Folios: 4
Registrado BOTTA LOYOLA
Consultas: www.munlima.gob.pe
Teléfonos: (51) 1 - 632 - 1300
Nota: La recepción NO da conformidad al contenido.

CODISEC

COMITE DE SEGURIDAD CIUDADANA LOS OLIVOS

WILLIAM VALLADARES ESCOBEDO
RESPONSABLE DEL EQUIPO TÉCNICO CODISEC

COMITÉ DISTRITAL DE SEGURIDAD CIUDADANA LOS OLIVOS 2023

EVALUACION DE DESEMPEÑO DE SUS MIEMBROS CORRESPONDIENTE AL PRIMER TRIMESTRE 2023

Ref: (Art. 49 del Reglamento de la Ley N° 27933 - Ley del Sistema Nacional de Seguridad Ciudadana, aprobado mediante Decreto Supremo N°011-2014-IN)

N°	INSTITUCION Y ORGANIZACIÓN	CARGO	NOMBRES Y APELLIDOS	ASISTENCIA A LAS SESIONES	DISPONIBILIDAD DE BRINDAR INFORMACION DEL COMITÉ		PARTICIPACION EN LAS ACTIVIDADES DEL COMITÉ EN EL MARCO DE LOS PLANES DE SEGURIDAD CIUDADANA APROBADOS	OBSERVACIONES
				ENE - FEB - MAR	BRINDA INFORMACION	CUMPLE CON LOS ACUERDOS		
1	MUNICIPALIDAD DISTRITAL DE LOS OLIVOS	ALCALDE DISTRITAL Y PRESIDENTE DEL COMITÉ DISTRITAL DE SEGURIDAD CIUDADANA LOS OLIVOS	DR. LUIS FELIPE CASTILLO OLIVA	SI	SI	SI	SI	
2	CORTE SUPERIOR DE JUSTICIA LIMA - NORTE	PRESIDENTE DE LA CORTE SUPERIOR DE JUSTICIA LIMA-NORTE	DR. LORENZO CASTOPE CERQUIN	SI	SI	SI	SI	
3	JUNTA DE FISCALES SUPERIOR DEL DISTRITO FISCAL DE LIMA NORTE	REPRESENTANTE DE LA JUNTA DE FISCALES SUPERIORES DEL DISTRITO FISCAL LIMA NORTE	DR. DIMAS LAZARO RIVERA	SI	SI	SI	SI	
4	CENTRO DE EMERGENCIA DE LA MUJER LOS OLIVOS	JEFE DEL CENTRO DE EMERGENCIA DE LA MUJER LOS OLIVOS	MG. MARIA LOURDES ERHUAY CHILINGANO	SI	SI	SI	SI	
5	UGEL NRO. 02	DIRECTORA DE LA UGEL NRO. 02	LIC. VIOLETA HUATUCO SOTO	SI	SI	SI	SI	

14	JUNTA VECINAL COMUNAL	COORDINADOR DISTRITAL DE LAS JUNTAS VECINALES COMUNALES	NICOLAS SILVESTRE MISAICO MOLINA	SI	SI	SI	SI	
15	RED DE COORPERANTES	COORDINADOR DE LA RED DE COOPERANTES	DAVID CASQUI PAUCAR	SI	SI	SI	SI	
16	GERENCIA DE SEGURIDAD CIUDADANA Y GESTIÓN DEL RIESGO DE DESASTRES	GERENTE DE SEGURIDAD CIUDADANA Y GESTIÓN DE RIESGO DE DESASTRE Y RESPONSABLE TÉCNICO	MY. PNP ® WILLIAM VALLADARES ESCOBEDO	SI	SI	SI	SI	



ACTIVIDAD N°04 I TRIMESTRE.- En cumplimiento a la normatividad establecida se emite presente informe de ejecución de las actividades programadas en el Plan de Acción Distrital de Seguridad Ciudadana Los Olivos 2023, correspondiente al I Trimestre de año 2023; conforme se detalla a continuación:

Al respecto la actividad programada para su desarrollo y ejecución operativa en el primer (I) Trimestre del 2023, este ítem se desarrolla con la publicación de los acuerdos de las Sesiones del Comité Distrital de Seguridad Ciudadana del Distrito de Los Olivos. Teniendo como objetivo publicar en el portal Web de la Municipalidad, los acuerdos suscritos en las dos sesiones realizadas.

PLAN DE ACCIÓN DE SEGURIDAD CIUDADANA 2023 - LOS OLIVOS – PUBLICACIÓN DEL PAN DE ACCIÓN 2023							
FUNCIONES CODISEC	INDICADOR	Unidad de Medida y fuente	PROGRAMACIÓN TRIMESTRAL			Meta Trimestral	*Responsable de Ejecución*
			ENE	FEB	MAR		
Publicación Plan de Acción	Plan Publicado	Plan de Acción	1	0	0	1	*CODISEC*



ACTIVIDAD N°05 I TRIMESTRE.- En cumplimiento a la normatividad establecida se emite presente informe de ejecución de las actividades programadas en el Plan de Acción Distrital de Seguridad Ciudadana Los Olivos 2023, correspondiente al I Trimestre de año 2023; conforme se detalla a continuación:

Respecto a la actividad principal en este ítem es publicar las actividades de los miembros integrantes del CODISEC en el portal Web de la Municipalidad de Los Olivos, sobre el desempeño, cumplimiento, aportes e información realizada por cada uno de los participantes, dando conformidad a la matriz del Plan de Acción Distrital de Seguridad Ciudadana 2023.

LINK:

PLAN DE ACCIÓN DE SEGURIDAD CIUDADANA 2023 - LOS OLIVOS – PUBLICACIÓN DEL DIRECTORIO CODISEC							
FUNCIONES CODISEC	INDICADOR	Unidad de Medida y fuente	PROGRAMACIÓN TRIMESTRAL			Meta Trimestral	*Responsable de Ejecución*
			ENE	FEB	MAR		
Publicación Directorio	Directorio Publicado	Directorio	0	0	1	1	*CODISEC*

PUBLICACIÓN EN EL PORTAL WEB DE LA MUNICIPALIDAD DE LOS OLIVOS



Los Olivos

Noticias | Ubicación | Correo Corporativo | Mesa de Partes | Libro de Reclamaciones | 100 Días de Gestión | Tributos Municipales

La Ciudad | La Municipalidad | Servicios | Gerencias | Transparencia

Directorio del Codisec:

ITEM	PROCESOS	ARCHIVO
01	DIRECTORIO DE LOS MIEMBROS DEL CODISEC 2023	PDF Directorio

Municipalidad de Los Olivos
© Derechos de Autor 2019. Todos Los Derechos Reservados
Av. Carlos A. Izaguirre Nro. 813 - Telf. Central: 321-4547

Los Olivos

ACTIVIDAD N°06 I TRIMESTRE.- En cumplimiento a la normatividad establecida se emite presente informe de ejecución de las actividades programadas en el Plan de Acción Distrital de Seguridad Ciudadana Los Olivos 2023, correspondiente al I Trimestre de año 2023; conforme se detalla a continuación:

Se da cumplimiento esta Actividad realizando la publicación de acuerdo en la página web de la Municipalidad de Los Olivos, área CODISEC LOS OLIVOS, remitiendo el siguiente link.

PLAN DE ACCIÓN DE SEGURIDAD CIUDADANA 2023 - LOS OLIVOS – PUBLICACIÓN DE ACUERDOS							
FUNCIONES CODISEC	**INDICADOR**	**Unidad de Medida y fuente**	**PROGRAMACIÓN TRIMESTRAL**			**Meta Trimestral**	***Responsable de Ejecución***
			ENE	**FEB**	**MAR**		
Publicación de Acuerdos	Acuerdos Publicado	Acuerdos	**0**	**0**	**1**	**4**	***CODISEC***

ACTIVIDAD N°07 I TRIMESTRE.- En cumplimiento a la normatividad establecida se emite presente informe de ejecución de las actividades programadas en el Plan de Acción Distrital de Seguridad Ciudadana Los Olivos 2023, correspondiente al I Trimestre de año 2023; conforme se detalla a continuación:

Respeto a la actividad principal en este ítem es publicar las actividades de los miembros integrantes del CODISEC en el portal Web de la Municipalidad de Los Olivos, sobre el desempeño, cumplimiento, aportes e información realizada por cada uno de los participantes, dando conformidad a la matriz del Plan de Acción Distrital de Seguridad Ciudadana 2023.

LINK:

PLAN DE ACCIÓN DE SEGURIDAD CIUDADANA 2023 - LOS OLIVOS – PUBLICACIÓN DEL DIRECTORIO CODISEC							
FUNCIONES CODISEC	**INDICADOR**	**Unidad de Medida y fuente**	**PROGRAMACIÓN TRIMESTRAL**			**Meta Trimestral**	***Responsable de Ejecución***
			ENE	**FEB**	**MAR**		
Publicación de Evaluación de Integrantes	Evaluaciones Publicadas	Evaluación de Integrantes	**0**	**0**	**1**	**4**	***CODISEC***

ACTIVIDAD N°08 I TRIMESTRE.- En cumplimiento a la normatividad establecida se emite presente informe de ejecución de las actividades programadas en el Plan de Acción Distrital de Seguridad Ciudadana Los Olivos 2023, correspondiente al I Trimestre de año 2023; conforme se detalla a continuación:

Se da cumplimiento esta Actividad y se formaliza según los OFICIO Nº032-2023-CODISEC-ST-GSCyGRD/MDL, de fecha 31 de MAR de 2023 dirigido: Comité Regional de Seguridad Ciudadana (CORESEC) LIMA - METROPOLITANA, conjuntamente con el INFORME N°018-2023-CODISEC-ST-GSCyGRD/MDLO, de fecha 31 de MARZO del 2023.

PLAN DE ACCIÓN DE SEGURIDAD CIUDADANA 2023 - LOS OLIVOS – PUBLICACIÓN DE EVALUACIÓN DE INTEGRANTES							
FUNCIONES CODISEC	**INDICADOR**	**Unidad de Medida y fuente**	**PROGRAMACIÓN TRIMESTRAL**			**Meta Trimestral**	***Responsable de Ejecución***
			ENE	**FEB**	**MAR**		
INFORME DE IMPLEMENTACIÓN DE ACTIVIDADES DEL PASC	**INFORME TRIMESTRAL AL CORESEC**	**INFORME**	**0**	**0**	**1**	**1**	***CODISEC***

ACTIVIDAD N°09 I TRIMESTRE.- En cumplimiento a la normatividad establecida se emite presente informe de ejecución de las actividades programadas en el Plan de Acción Distrital de Seguridad Ciudadana Los Olivos 2023, correspondiente al I Trimestre de año 2023; conforme se detalla a continuación:

Se da cumplimiento esta Actividad realizando el Mapa de Riesgo con los puntos georefenciales, según la problemática del Distrito de Los Olivos.

PLAN DE ACCIÓN DE SEGURIDAD CIUDADANA 2023 - LOS OLIVOS							
FUNCIONES CODISEC	**INDICADOR**	**Unidad de Medida y fuente**	**PROGRAMACIÓN TRIMESTRAL**			**Meta Anual**	***Responsable de Ejecución***
			ENE	**FEB**	**MAR**		
Mapa de Riesgo(Distrito /Capital/Distrito)	N° Mapas	Mapas	**0**	**0**	**1**	**1**	***CODISEC***



MUNICIPALIDAD DISTRITAL DE LOS OLIVOS
William Valladares Escobedo
GERENTE DE SEGURIDAD CIUDADANA Y GESTION

MUNICIPALIDAD DISTRITAL DE LOS OLIVOS
William Valladares Escobedo
SUBGERENCIA DE SERENAZGO (e)

ACTIVIDAD N°10 I TRIMESTRE.- En cumplimiento a la normatividad establecida se emite presente informe de ejecución de las actividades programadas en el Plan de Acción Distrital de Seguridad Ciudadana Los Olivos 2023, correspondiente al I Trimestre de año 2023; conforme se detalla a continuación:

Se da cumplimiento esta Actividad realizando el Mapa de Delitos con los puntos georefenciales que brinda las comisarias, según la problemática del Distrito de Los Olivos.

PLAN DE ACCIÓN DE SEGURIDAD CIUDADANA 2023 - LOS OLIVOS							
FUNCIONES CODISEC	**INDICADOR**	**Unidad de Medida y fuente**	**PROGRAMACIÓN TRIMESTRAL**			**Meta Anual**	***Responsable de Ejecución***
			ENE	**FEB**	**MAR**		
Mapa de Delito (Distrito /Capital/Distrito)	N° Mapas	Mapas	**0**	**0**	**1**	**1**	***CODISEC***

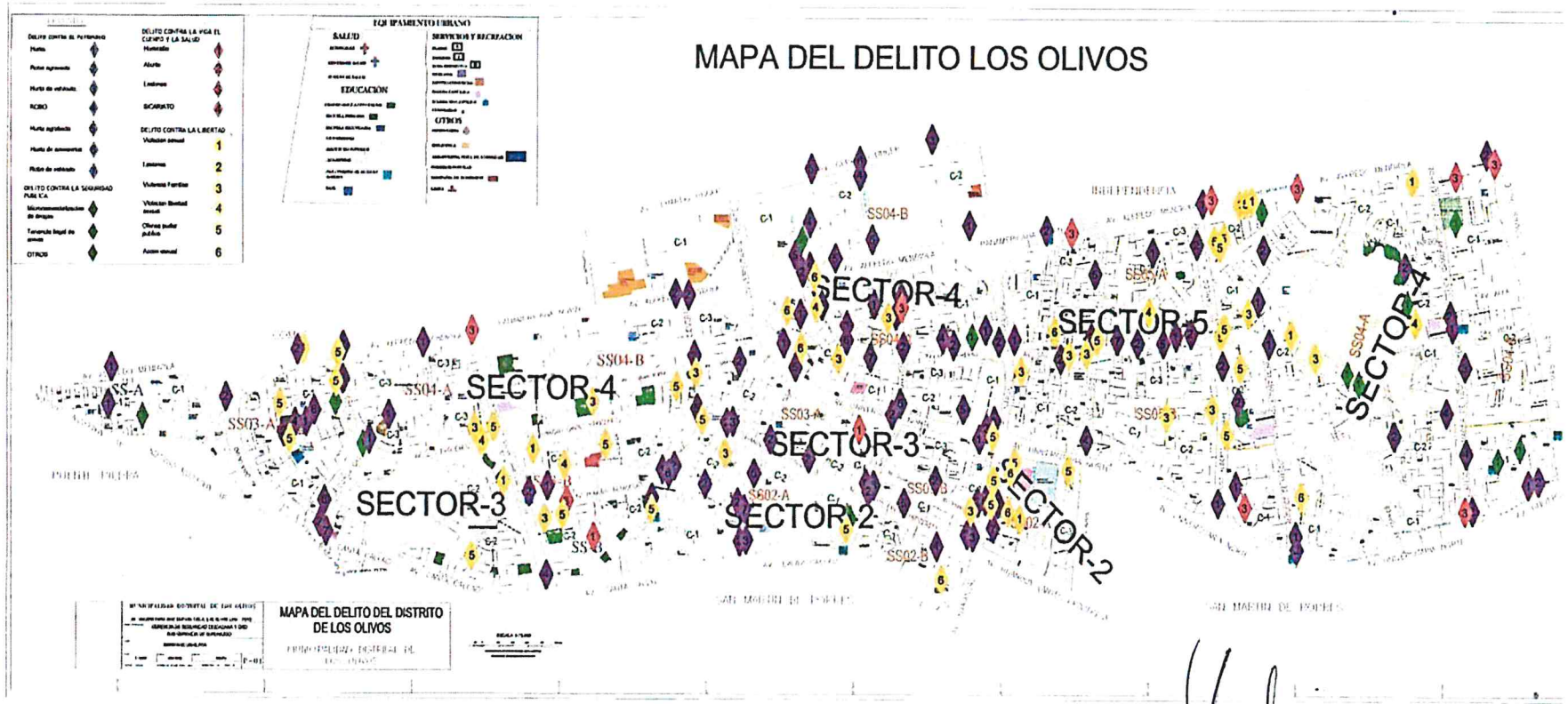

MUNICIPALIDAD DISTRITAL DE LOS OLIVOS
William Valladares Escobedo
GERENTE DE SEGURIDAD CIUDADANA Y GESTION DEL RIESGO DE DESASTRES

OA-245043 - O+
JONNY JAMES VARGAS ONTON
COMANDANTE PNP
COMISARIO PNP LAURA CALLER

OA - 273378
Juan José Salinas García
Comandante PNP
Comisario Sol de Oro

JAVIER ... ELIAS
COMANDANTE PNP
COMISARIO DE PRO

ACTIVIDAD N°11 I TRIMESTRE.- En cumplimiento a la normatividad establecida se emite presente informe de ejecución de las actividades programadas en el Plan de Acción Distrital de Seguridad Ciudadana Los Olivos 2023, correspondiente al I Trimestre de año 2023; conforme se detalla a continuación:

La Gerencia de Seguridad Ciudadana y GRD. Viene desarrollando conjuntamente con la Subgerencia de Serenazgo, la programación del Patrullaje Integrado las mismas que se ejecutan en los ocho sectores del distrito, con acciones de prevención, vigilancia, información y disuasión ante cualquier conducta tipificada irregular. **Se sustenta adjuntando los Informes Mensuales del I Trimestre donde en el mes de ENE-MAR dando como resultado 215 logrando pasar la meta Trimestral del I Trimestre. Donde se adjunta en el DISCO y mediante el correo electrónico los partes policiales correspondientes al I Trimestre.**

PLAN DE ACCIÓN DE SEGURIDAD CIUDADANA 2023 - LOS OLIVOS							
FUNCIONES CODISEC	INDICADOR	Unidad de Medida y fuente	PROGRAMACIÓN TRIMESTRAL			Meta Trimestral	*Responsable de Ejecución*
			ENE	FEB	MAR		
Plan de Patrullaje Integrado (Distrito /Capital/Distrito)	Formulación del Plan	Plan	0	0	1	1	*CODISEC*
		Ejecución	20	20	20	60	

CARGO

FOLIO Nº 25

MUNICIPALIDAD DISTRITAL DE LOS OLIVOS M.D.L.O CODISEC

"Año de la Unidad, la Paz y el Desarrollo"

Los Olivos 27 de Marzo del 2023

OFICIO N°030-2023-CODISEC-ST- GSCYGRD MDLO

SEÑOR : **ABDUL MARTÍN MIRANDA MIFFLIN**
Gerente de Seguridad Ciudadana de la Municipalidad Metropolitana de Lima y Responsable de la Secretaria Técnica del CORESEC LIMA METROPOLITANA

ASUNTO : Remito copia del Plan de Patrullaje Integrado Los Olivos 2023.

Por especial encargo del Sr. Luis Felipe Castillo Oliva, Alcalde Distrital y Presidente del CODISEC LOS OLIVOS, es honroso dirigirme a Ud. remitiendo adjunto al presente copia del Plan de Patrullaje Integrado Los Olivos 2023; a efectos de su conocimiento y fines pertinentes.

Válgame de esta ocasión para expresarle mi distinguida consideración y estima personal

Atentamente.

CODISEC

COMITE DE SEGURIDAD CIUDADANA LOS OLIVOS

WILLIAM VALLADARES ESCOBEDO
RESPONSABLE DEL EQUIPO TÉCNICO CODISEC

LIMA

N°: 2023-0065451
Remitente:
MUNICIPALIDAD DISTRITAL DE LOS OLIVOS - RUC: 20131368667
Recibido: 13/04/2023 - 15:16
N°de Folios: 26
Registrado SEGURA CASAS
Consultas: www.munlima.gob.pe
Teléfonos: (51) 1 - 632 - 1100
Nota: La recepción NO da conformidad al contenido.

LFCO/WVE

Edificio Palacio de la Juventud
Av. Universitaria N° 2086 – Cooperativa La Libertad
Teléfono: (01) 321-4545 o (01) 321-4546
Email: codiseclosolivos@gmail.com

MEMORANDO N° 166 -2023 /MDLO/SGS

Para : **MAYOR (R). WILLIAM VALLADARES ESCOBEDO**
RESPONSABLE TECNICO DEL COMITÉ DISTRITAL DE SEGURIDAD CIUDADANA

De : **MAYOR (R). WILLIAM VALLADARES ESCOBEDO**
SUBGERENTE DE SERENAZGO (E)

ASUNTO: REMISION DE PATRULLAJE INTEGRADO.

REFERENCIA: INFORME N° 002-2023-AFDD-SGS-GSCyGRD/MDLO

FECHA: Los Olivos, 01 de Marzo 2023

Mediante el presente me dirijo a usted, para remitir el Informe de la referencia, adjuntando 181 Patrullajes Integrado, correspondiente a los Turnos Mañana, Tarde y Noche de los días de 02 al 31 de ENERO 2023, para su trámite correspondiente.

Es todo cuanto remito a usted.

Atentamente,

MUNICIPALIDAD DISTRITAL DE LOS OLIVOS
William Valladares Escobedo
SUBGERENCIA DE SERENAZGO (e)

MUNICIPALIDAD DISTRITAL DE LOS OLIVOS
COMITÉ DISTRITAL SEGURIDAD CIUDADANA
RECIBIDO
FECHA. 01-03-2023
HORA. 17:00 FOLIOS. 185
RESPONSABLE

WVE/add
c.c.:
- GSC
- OBS.

INFORME N°002-2023-AFDD-SGS-GSCyGRD/MDLO

PARA : My. PNP ® William Valladares Escobedo
Subgerente de Serenazgo (e)

DE : ASTTRY FABIOLA DE LAMA DONAYRE
Encargada de la Estadística de Serenazgo

ASUNTO : Cumplimiento de actividades I Trimestre, envió cuadro de Patrullaje Integrado del mes de Enero 2023.

FECHA : Los Olivos, 01 de Marzo del 2023.

Tengo el agrado de dirigirme a Usted, para saludarlo cordialmente e informarle lo siguiente:

Que conforme a la Ley del Sistema Nacional de Seguridad Ciudadana Ley N°27933, propone ante la Municipalidad Distrital la propuesta de los planes, programas y proyectos de seguridad ciudadana en sus respectivas jurisdicciones, verificando su cumplimiento, es por ello que hago de su conocimiento que conforme a las Actividades del PADSC - 2023; asimismo se adjunta 181 Hojas de Patrullaje Integrado del mes de Enero de los turnos mañana, tarde y noche cuales se detalla en el siguiente cuadro:

IT	H.DE PATRULLAJE INTEGRADO.	APELLIDOS Y NOMBRES	UNID.	TURNO	FECHA	COMISARIA.
1	012272	ANTUNEZ GUEVARA SHIRLEY	EUD-934	MAÑANA	02/01/2023	CIA. DE PRO
2	011469	VALDEZ VALDEZ LENNIN	EUG-635	MAÑANA	02/01/2023	CIA. SOL DE ORO
3	012273	RAMIREZ ACOSTA MARIO	EUC-820	MAÑANA	02/01/2023	CIA. DE PRO
4	012274	ANGULO LAGOS JAIME	EUC-820	TARDE	02/01/2023	CIA. DE PRO
5	012275	VILLA ROJAS FRANK	EUD-961	NOCHE	02/01/2023	CIA. DE PRO
6	012276	RAMIREZ ACOSTA MARIO	EUC-820	MAÑANA	03/01/2023	CIA- DE PRO
7	012277	ANGULO LAGOS JAIME	EUD-961	TARDE	03/01/2023	CIA. DE PRO
8	011832	VARGAS ALVA MARCIAL	EUD-974	MAÑANA	04/01/2023	CIA. SOL DE ORO
9	012278	ANTUNEZ GUEVARA SHIRLEY	EUD-934	MAÑANA	04/01/2023	CIA. DE PRO
10	012424	YNFANZON FLORES CARLOS	EUG-649	TARDE	04/01/2023	CIA. LAURA CALLER
11	012279	ANGULO LAGOS JAIME	EUD-961	TARDE	04/01/2023	CIA. DE PRO
12	004421	CASTRO DELGADO JAVIER	EUG-649	MAÑANA	05/01/2023	CIA. LAURA CALLER
13	011474	VALDEZ VALDEZ LENNIN	EUD-949	MAÑANA	05/01/2023	CIA. SOL DE ORO

14	004423	ZANABRIA VARGAS FREDY	EUG-649	TARDE	05/01/2023	CIA. LAURA CALLER
15	000903	LUJAN MACHACUAY JOSE	EUC-035	TARDE	05/01/2023	CIA. LAURA CALLER
16	012220	RAMIREZ ACOSTA MARIO	EUD-934	MAÑANA	06/01/2023	CIA. DE PRO
17	011478	VALDEZ VALDEZ LENNIN	EUD-963	MAÑANA	06/01/2023	CIA. SOL DE ORO
18	012284	VILCAÑAUPA CHUMBE ARTEMIO	EUD-029	MAÑANA	06/01/2023	CIA. DE PRO
19	012285	VENTO ZAVALETA MIGUEL	EUD-934	TARDE	06/01/2023	CIA. DE PRO
20	005375	CASTILLO DIAZ MARCOS	EUD-974	TARDE	06/01/2023	CIA. SOL DE ORO
21	011481	ORDOÑEZ AGUILAR FERNANDO	EUD-955	TARDE	06/01/2023	CIA. SOL DE ORO
22	012281	TARAZONA VEGA ELIO	EUD-961	NOCHE	06/01/2023	CIA. DE PRO
23	012289	VEGA MORENO MAICOL	EUC-035	MAÑANA	07/01/2023	CIA. DE PRO
24	012288	LUDEÑA VALIENTE DANIEL	EUD-958	MAÑANA	07/01/2023	CIA. DE PRO
25	004430	YNFANZON FLORES CARLOS	EUD-994	TARDE	07/01/2023	CIA. LAURA CALLER
26	004429	ZANABRIA VARGAS FREDY	EUG-700	TARDE	07/01/2023	CIA. LAURA CALLER
27	012290	VALENCIA CALDRON JENNY	EUD-961	TARDE	07/01/2023	CIA. DE PRO
28	004431	LUDEÑA VALIENTE DANIEL	EUD-958	MAÑANA	08/01/2023	CIA. LAURA CALLER
29	012293	CUAREZ ESPINAL JAIME LUIS	EUD-960	MAÑANA	08/01/2023	CIA. DE PRO
30	012292	VENTO ZAVALETA MIGUEL	EUD-961	MAÑANA	08/01/2023	CIA. DE PRO
31	012360	RAMIREZ ACOSTA MARIO	EUC-820	MAÑANA	08/01/2023	CIA. DE PRO
32	011484	CALDERON HUANGAL LIZANDRO	EUG-639	MAÑANA	09/01/2023	CIA. SOL DE ORO
33	012295	VALLEJO ECHEGARAY JUAN	EUD-960	MAÑANA	09/01/2023	CIA. DE PRO
34	012296	ANGULO LAGOS JAIME	EUD-960	TARDE	09/01/2023	CIA. DE PRO
35	012353	RUIZ ALVARADO EDUAR	EUD-934	NOCHE	09/01/2023	CIA. DE PRO
36	012299	ROQUE CORI MIGUEL	EUG-639	MAÑANA	10/01/2023	CIA. DE PRO
37	011843	VELASQUEZ MAMANI JOSE	EUD-944	MAÑANA	10/01/2023	CIA. SOL DE ORO
38	004280	LEON LEON CRISTHIAN	EUC-035	MAÑANA	10/01/2023	CIA. LAURA CALLER
39	004457	MUNDACA MUNDACA HENRY	EUG-642	MAÑANA	10/01/2023	CIA. LAURA CALLER
40	011844	CUADROS JAEN ALBERTO	EUC-635	TARDE	10/01/2023	CIA. SOL DE ORO
41	012355	GUEVARA BAZAN LEYDER	UD-963	TARDE	10/01/2023	CIA. DE PRO
42	012300	ANGULO LAGOS JAIME	EUC-820	TARDE	10/01/2023	CIA. DE PRO
43	012356	VILLA ROJAS FRANK	EUD-961	NOCHE	10/01/2023	CIA. DE PRO
44	004283	MUNDACA MUNDACA HENRY	EUC-017	MAÑANA	11/01/2023	CIA. LAURA CALLER
45	011846	AMANCIO MEJIA JHON	EUD-935	MAÑANA	11/01/2023	CIA. SOL DE ORO
46	004426	LEON LEON CRISTHIAN	EUG-642	MAÑANA	11/01/2023	CIA. LAURA CALLER
47	0012601	CUAREZ ESPINAL JAIME LUIS	EUD-934	MAÑANA	11/01/2023	CIA. DE PRO
48	012358	RAMIREZ ACOSTA MARIO	EUC-820	MAÑANA	11/01/2023	CIA. DE PRO
49	004284	LUDEÑA VALIENTE DANIEL	EUD-952	MAÑANA	11/01/2023	CIA. LAURA CALLER
50	012298	TARAZONA VEGA ELIO	EUD-961	TARDE	11/01/2023	CIA. DE PRO
51	011486	ORDOÑEZ AGUILAR FERNANDO	EUD-935	TARDE	11/01/2023	CIA. SOL DE ORO
52	004424	DE LA CRUZ ROMERO WILMAN	EUG-649	TARDE	11/01/2023	CIA. LAURA CALLER
53	004285	HERRERA COLAN JAVIER	EUG-700	NOCHE	11/01/2023	CIA. LAURA CALLER

54	012361	AMANCIO MEJIA JHON	EUD-958	MAÑANA	12/01/2023	CIA. DE PRO
55	004253	ROQUE CORI MIGUEL	EUD-944	MAÑANA	12/01/2023	CIA. LAURA CALLER
56	012362	CUAREZ ESPINAL JAIME LUIS	EUC-035	MAÑANA	12/01/2023	CIA. LAURA CALLER
57	004987	GAMARRA FRANCO YVAN	EUD-935	MAÑANA	12/01/2023	CIA. SOL DE ORO
58	011487	LEON LEON CRISTHIAN	EUG-652	MAÑANA	12/01/2023	CIA. SOL DE ORO
59	012365	DE LA CRUZ ROMERO WILMAN	EUD-934	TARDE	12/01/2023	CIA. DE PRO
60	011490	ORDOÑEZ AGUILAR FERNANDO	EUD-935	TARDE	12/01/2023	CIA. SOL DE ORO
61	011488	VENTO ZAVALETA MIGUEL	EUD-963	TARDE	12/01/2023	CIA. SOL DE ORO
62	011489	GONZALES ORTIZ CESAR	EUD-944	TARDE	12/01/2023	CIA. SOL DE ORO
63	005039	ZANABRIA VARGAS FREDY	EUG-642	TARDE	12/01/2023	CIA. LAURA CALLER
64	004256	CACERES CABALLERO JORGE	EUD-944	NOCHE	12/01/2023	CIA. LAURA CALLER
65	004255	VENTOSILLA CANALES SANTOS	EUC-035	NOCHE	12/01/2023	CIA. LAURA CALLER
66	012386	CUAREZ ESPINAL JAIME LUIS	EUD-934	MAÑANA	13/01/2023	CIA. DE PRO
67	012366	ANTUNEZ GUEVARA SHIRLEY	EUD-960	MAÑANA	13/01/2023	CIA. DE PRO
68	012363	CASTRO DELGADO JAVIER	EUG-694	MAÑANA	13/01/2023	CIA. LAURA CALLER
69	004261	PAZ ROJAS HANS	EUC-035	TARDE	13/01/2023	CIA. LAURA CALLER
70	011850	DELGADO QUISPE WILLIANS	EUG-639	TARDE	13/01/2023	CIA. DE PRO
71	012368	TAYPE ACHULLA JUAN	EUD-960	TARDE	13/01/2023	CIA. DE PRO
72	0123669	BRAVO IRURIVALERY	EUC-820	NOCHE	13/01/2023	CIA. DE PRO
73	004263	LEON LEON CRISTHIAN	EUG-642	MAÑANA	14/01/2023	CIA. LAURA CALLER
74	004262	LUDEÑA VALIENTE DANIEL	EUC-017	MAÑANA	14/01/2023	CIA. LAURA CALLER
75	005803	VILCAÑAUPA CHUMBE ARTEMIO	EUD-949	MAÑANA	14/01/2023	CIA. SOL DE ORO
76	011470	VALDEZ VALDEZ LENNIN	EUD-963	MAÑANA	14/01/2023	CIA. SOL DE ORO
77	011491	GONZALES ORTIZ CESAR	EUD-974	TARDE	14/01/2023	CIA. SOL DE ORO
78	005432	AMANCIO MEJIA JHON	EUD-935	MAÑANA	14/01/2023	CIA. SOL DE ORO
79	004258	YNFANZON FLORES CARLOS	EUD-960	TARDE	14/01/2023	CIA. LAURA CALLER
80	004264	GUEVARA BAZAN LEYDER	EUG-642	TARDE	14/01/2023	CIA. LAURA CALLER
81	004266	SARMIENTO APAZA NICOLAS	EUG-017	NOCHE	14/01/2023	CIA. LAURA CALLER
82	012359	BRAVO IRURIVALERY	EUC-820	NOCHE	14/01/2023	CIA. DE PRO
83	004267	VENTOSILLA CANALES SANTOS	EUD-944	NOCHE	14/01/2023	CIA. LAURA CALLER
84	004268	CACERES CABALLERO JORGE	EUD-952	NOCHE	14/01/2023	CIA. LAURA CALLER
85	012382	CUAREZ ESPINAL JAIME LUIS	EUD-963	MAÑANA	15/01/2023	CIA. DE PRO
86	004269	MUNDACA MUNDACA HENRY	EUC-035	MAÑANA	15/01/2023	CIA. LAURA CALLER
87	012381	TAYPE ACHULLA JUAN	EUD-963	TARDE	15/01/2023	CIA. DE PRO
88	012383	GUEVARA BAZAN LEYDER	EUD-974	TARDE	15/01/2023	CIA. DE PRO
89	004271	YNFANZON FLORES CARLOS	EUG-649	TARDE	15/01/2023	CIA. LAURA CALLER
90	004422	SORIANO ROJAS JOEL	EUD-944	TARDE	15/01/2023	CIA. LAURA CALLER
91	0123858	CARO VALLE HUMBERTO	EUD-960	MAÑANA	16/01/2023	CIA. DE PRO
92	012387	CUAREZ ESPINAL JAIME LUIS	EUD-961	MAÑANA	16/01/2023	CIA. DE PRO
93	004273	CAYETANO ORTEGA GABRIEL	EUC-035	MAÑANA	16/01/2023	CIA. LAURA CALLER

94	012375	VENTO ZAVALETA MIGUEL	EUG-639	TARDE	16/01/2023	CIA. SOL DE ORO
95	012388	ANGULO LAGOS JAIME	EUD-960	TARDE	16/01/2023	CIA. DE PRO
96	011427	VENTO ZAVALETA MIGUEL	EUG-639	TARDE	17/01/2023	CIA. SOL DE ORO
97	004433	VILCAÑAUPA CHUMBE ARTEMIO	EUG-649	MAÑANA	18/01/2023	CIA. LAURA CALLER
98	004441	CASTRO DELGADO JAVIER	EUG-649	MAÑANA	18/01/2023	CIA. LAURA CALLER
99	012396	ROQUE CORI MIGUEL	EUD-960	MAÑANA	19/01/2023	CIA. DE PRO
100	004440	ANTUNEZ GUEVARA SHIRLEY	EUG-624	MAÑANA	19/01/2023	CIA. LAURA CALLER
101	012207	VEGA MORENO MAICOL	EUD-961	MAÑANA	19/01/2023	CIA. DE PRO
102	012326	CHAUPIS VILLENA KENYI	EUC-820	NOCHE	19/01/2023	CIA. DE PRO
103	012213	VILCA SANCHEZ JUAN	EUD-960	MAÑANA	20/01/2023	CIA. DE PRO
104	005434	CARO VALLE HUMBERTO	EUG-636	MAÑANA	20/01/2023	CIA. SOL DE ORO
105	011548	VILCAÑAUPA CHUMBE ARTEMIO	EUG-649	MAÑANA	20/01/2023	CIA. LAURA CALLER
106	004446	TORRES VISCARRA ALEXANDER	EUD-944	MAÑANA	20/01/2023	CIA. LAURA CALLER
107	004275	YNFANZON FLORES CARLOS	EUC-035	TARDE	20/01/2023	CIA. LAURA CALLER
108	012447	ZANABRIA VARGAS FREDY	EUG-649	TARDE	20/01/2023	CIA. LAURA CALLER
109	012216	LEON RAMIREZ EDDY	EUD-960	NOCHE	20/01/2023	CIA. DE PRO
110	012217	HERRERA CASTRO WALTER	EUD-934	NOCHE	20/01/2023	CIA. DE PRO
111	004448	VILLANUEVA FRANCO MANUEL	EUG-642	NOCHE	20/01/2023	CIA. LAURA CALLER
112	012218	VILCA SANCHEZ JUAN	EUD-934	MAÑANA	21/01/2023	CIA. DE PRO
113	004450	CALDERON HUANGAL LIZANDRO	EUD-952	MAÑANA	21/01/2023	CIA. LAURA CALLER
114	011479	AMANCIO MEJIA JHON	EUD-944	MAÑANA	21/01/2023	CIA. LAURA CALLER
115	004438	VALDEZ VALDEZ LENNIN	EUC-035	MAÑANA	21/01/2023	CIA. LAURA CALLER
116	004449	LOPEZ JIMENEZ MARTIN	EUD-952	TARDE	21/01/2023	CIA. LAURA CALLER
117	011354	SALCEDO GUEVARA JENNES	EUG-641	TARDE	21/01/2023	CIA. LAURA CALLER
118	012224	LUJAN LAZO MANUEL	EUD-965	NOCHE	21/01/2023	CIA. DE PRO
119	012223	BRAVO IRURIVALERY	EUD-961	NOCHE	21/01/2023	CIA. DE PRO
120	012226	VEGA MORENO MAICOL	EUD-934	MAÑANA	22/01/2023	CIA DE PRO
121	012225	HERRERA SOTO MICHAEL	EUD-960	MAÑANA	22/01/2023	CIA. DE PRO
122	012603	SORIANO ROJAS JOEL	EUD-960	TARDE	22/01/2023	CIA DE PRO
123	012230	LEON RAMIREZ EDDY	EUD-961	NOCHE	22/12/2023	CIA DE PRO
124	012229	BRAVO IRURIVALERY	EUD-934	NOCHE	22/01/2023	CIA DE PRO
125	012231	VILCA SANCHEZ JUAN	EUD-934	MAÑANA	23/01/2023	CIA DE PRO
126	012233	CUAREZ ESPINAL JAIME LUIS	EUD-960	MAÑANA	23/01/2023	CIA.DE PRO
127	004286	AMANCIO MEJIA JHON	EUC-035	MAÑANA	23/01/2023	CIA. LAURA CALLER
128	004287	ZANABRIA VARGAS FREDY	EUG-649	TARDE	23/01/2023	CIA. LAURA CALLER
129	004288	LOPEZ JIMENEZ MARTIN	EUC-029	TARDE	23/01/2023	CIA. LAURA CALLER
130	012602	ANGULO LAGOS JAIME	EUD-961	TARDE	23/01/2023	CIA. LAURA CALLER
131	012236	HERRERA CASTRO WALTER	EUD-934	NOCHE	23/01/2023	CIA. DE PRO
132	012237	RUIZ ALVARADO EDUAR	EUD-961	NOCHE	23/02/2023	CIA. DE PRO
133	012351	VILCA SANCHEZ JUAN	EUD-934	MAÑANA	24/01/2023	CIA. DE PRO

134	012352	HERRERA SOTO MICHAEL	EUD-960	MAÑANA	24/01/2023	CIA DE PRO
135	012400	CARO VALLE HUMBERTO	EUD-949	MAÑANA	24/01/2023	CIA. DE PRO
136	004289	MUNDACA MUNDACA HENRY	EUD-0358	MAÑANA	24/01/2023	CIA. LAURA CALLER
137	004290	LUDEÑA VALIENTE DANIEL	EUG-649	MAÑANA	24/01/2023	CIA. LAURA CALLER
138	000922	GONZALES HURTADO MIGUEL	EUG-642	TARDE	24/01/2023	CIA. LAURA CALLER
139	012552	YNFANZON FLORES CARLOS	EUG-649	TARDE	24/01/2023	CIA. LAURA CALLER
140	012241	HERRERA CASTRO WALTER	EUD-934	NOCHE	24/01/2023	CIA. DE PRO
141	012240	LUJAN LAZO MANUEL	EUD-961	NOCHE	24/01/2023	CIA. DE PRO
142	011357	VILLA ROJAS FRANK	EUD-963	NOCHE	24/01/2023	CIA. DE PRO
143	012243	CUAREZ ESPINAL JAIME LUIS	EUD-934	MAÑANA	25/01/2023	CIA DE PRO
144	012244	HERRERA SOTO MICHAEL	EUD-960	MAÑANA	25/01/2023	CIA DE PRO
145	011358	ANTUNEZ GUEVARA SHIRLEY	EUD-961	MAÑANA	25/01/2023	CIA. DE PRO
146	012592	DE LA CRUZ ROMERO WILMAN	EUD-961	TARDE	25/01/2023	CIA. DE PRO
147	012593	SALCEDO GUEVARA JENNES	EUG-700	TARDE	25/01/2023	CIA. LAURA CALLER
148	012591	ZANABRIA VARGAS FREDY	EUG-649	TARDE	25/01/2023	CIA. LAURA CALLER
149	012246	LEON RAMIREZ EDDY	EUD-960	NOCHE	25/01/2023	CIA. DE PRO
150	012242	HERRERA SOTO MICHAEL	EUD-960	MAÑANA	26/01/2023	CIA DE PRO
151	012248	VILCA SANCHEZ JUAN	EUD-934	MAÑANA	26/01/2023	CIA DE PRO
152	012399	ANTUNEZ GUEVARA SHIRLEY	EUD-961	MAÑANA	26/01/2023	CIA. DE PRO
153	012587	CASTRO DELGADO JAVIER	EUG-649	MAÑANA	26/01/2023	CIA. LAURA CALLER
154	012588	LUDEÑA VALIENTE DANIEL	EUD-952	MAÑANA	26/01/2023	CIA. LAURA CALLER
155	011360	GRADOS CUEVA LUIS	EUG-636	NOCHE	26/01/2023	CIA. DE PRO
156	012251	HERRERA CASTRO WALTER	EUD-960	NOCHE	26/01/2023	CIA DE PRO
157	012252	VILCA SANCHEZ JUAN	EUD-934	MAÑANA	27/01/2023	CIA. DE PRO
158	012580	MUNDACA MUNDACA HENRY	EUG-942	MAÑANA	27/01/2023	CIA. LAURA CALLER
159	012581	CASTRO DELGADO JAVIER	EUG-649	MAÑANA	27/01/2023	CIA. LAURA CALLER
160	005053	SALCEDO GUEVARA JENNES	EUG-700	TARDE	27/01/2023	CIA. LAURA CALLER
161	004292	QUISPE BARRANTES BRYAN	EUG-649	TARDE	27/01/2023	CIA.LAURA CALLER
162	012583	DE LA CRUZ ROMERO WILMAN	EUD-961	TARDE	27/01/2023	CIA. DE PRO
163	012254	BRAVO IRURIVALERY	EUD-961	NOCHE	27/01/2023	CIA.DE PRO
164	012255	VEGA MORENO MAICOL	EUD-934	MAÑANA	28/01/2023	CIA. DE PRO
165	012256	CUAREZ ESPINAL JAIME LUIS	EUD-960	MAÑANA	28/01/2023	CIA. DE PRO
166	012260	HERRERA SOTO MICHAEL	EUD-960	MAÑANA	29/01/2023	CIA DE PRO
167	012259	CUAREZ ESPINAL JAIME LUIS	EUD-934	MAÑANA	29/01/2023	CIA. DE PRO
168	012579	VILLANUEVA FRANCO MANUEL	EUD-952	MAÑANA	29/01/2023	CIA. LAURA CALLER
169	012570	SALCEDO GUEVARA JENNES	EUG-700	TARDE	29/01/2023	CIA. LAURA CALLER
170	011361	ANGULO LAGOS JAIME	EUD-961	TARDE	29/01/2023	CIA. DE PRO
171	012263	HERRERA CASTRO WALTER	EUD-960	NOCHE	29/01/2023	CIA. DE PRO
172	012264	VILCA SANCHEZ JUAN	EUD-820	MAÑANA	30/01/2023	CIA. DE PRO
173	012265	VALLEJOS ECHEGARAY JUAN	EUD-934	MAÑANA	30/01/2023	CIA. DE PRO

174	004300	VALLEJO ECHEGARAY JUAN	EUD-954	MAÑANA	30/01/2023	CIA. DE PRO
175	012505	IMAN HINISTROZA ANGEL	EUD-961	TARDE	30/01/2023	CIA DE PRO
176	012267	LEON RAMIREZ EDDY	EUD-961	NOCHE	30/01/2023	CIA DE PRO
177	004294	PARRA HUAMAN JERSON	EUD-952	MAÑANA	31/01/2023	CIA. LAURA CALLER
178	012605	CAYETANO ORTEGA GABRIEL	EUD-961	MAÑANA	31/01/2023	CIA. DE PRO
179	012606	ANGULO LAGOS JAIME	EUD-954	TARDE	31/01/2023	CIA. DE PRO
180	011365	VEGA TARAZONA ELIO	EUD-955	TARDE	31/01/2023	CIA. DE PRO
181	012561	BRAVO IRURIVALERY	EUD-961	NOCHE	31/01/2023	CIA.DE PRO

Es cuanto informo a usted

Asttry Fabiola de lama Donayre
ENCARGADA DE ESTADISTICA DE SERENAZGO LOS OLIVOS

MEMORANDO N° 226 -2023 /MDLO/SGS

Para : **MAYOR (R). WILLIAM VALLADARES ESCOBEDO**
RESPONSABLE TECNICO DEL COMITÉ DISTRITAL DE SEGURIDAD CIUDADANA

De : **MAYOR (R). WILLIAM VALLADARES ESCOBEDO**
SUBGERENTE DE SERENAZGO (E)

ASUNTO: REMISION DE PATRULLAJE INTEGRADO - FEBRERO

REFERENCIA: INFORME N° 004-2023-AFDD-SGS-GSCyGRD/MDLO

FECHA: Los Olivos, 17 de Marzo 2023

Mediante el presente me dirijo a usted, para remitir el Informe de la referencia, adjuntando 119 Patrullajes Integrado, correspondiente a los Turnos Mañana, Tarde y Noche de los días de 01 al 28 de FEBRERO 2023, para su trámite correspondiente.

Es todo cuanto remito a usted.

Atentamente,

MUNICIPALIDAD DISTRITAL DE LOS OLIVOS
William Valladares Escobedo
SUBGERENCIA DE SERENAZGO (e)

MUNICIPALIDAD DISTRITAL DE LOS OLIVOS
COMITÉ DISTRITAL SEGURIDAD CIUDADANA
RECIBIDO
FECHA. 17-03-2023
HORA. 17:00 FOLIOS. 122
RESPONSABLE

WVE/add
c.c.:
- GSC
- OBS.

INFORME N°004-2023-AFDD-SGS-GSCyGRD/MDLO

PARA : My. PNP ® William Valladares Escobedo
Subgerente de Serenazgo (e)

DE : ASTTRY FABIOLA DE LAMA DONAYRE
Encargada de la Estadística de Serenazgo

ASUNTO : Cumplimiento de actividades I Trimestre, envió cuadro de Patrullaje Integrado del mes de Febrero 2023.

FECHA : Los Olivos, 15 de Marzo del 2023.

Tengo el agrado de dirigirme a Usted, para saludarlo cordialmente e informarle lo siguiente:

Que conforme a la Ley del Sistema Nacional de Seguridad Ciudadana Ley Nº27933, propone ante la Municipalidad Distrital la propuesta de los planes, programas y proyectos de seguridad ciudadana en sus respectivas jurisdicciones, verificando su cumplimiento, es por ello que hago de su conocimiento que conforme a las Actividades del PADSC - 2023; asimismo se adjunta 119 Hojas de Patrullaje Integrado del mes de Febrero de los turnos mañana, tarde y noche cuales se detalla en el siguiente cuadro:

IT	H.DE PATRULLAJE INTEGRADO.	APELLIDOS Y NOMBRES	UNID.	TURNO	FECHA	COMISARIA.
1	004262	PARRA HUAMAN JHERSON	EUC-035	MAÑANA	01/02/2023	CIA. LAURA CALLER
2	012599	ORDOÑEZ AGUINAGA FERNANDO	EUD-935	TARDE	01/01/2023	CIA. SOL DE ORO
3	011369	ANGULO LAGOS JAIME	EUD-954	TARDE	01/02/2023	CIA. PRO
4	002355	VEGA MORENO MAYCOL	EUD-963	MAÑANA	02/02/2023	CIA. SOL DE ORO
5	011372	TAYPE CHULLA JUAN CARLOS	EUD-960	TARDE	02/02/2023	CIA. PRO
6	002363	ORDOÑEZ AGUINAGA FERNANDO	EUC-029	TARDE	02/02/2023	CIA. SOL DE ORO
7	002356	PAZ ROJAS HANS	EUD-963	TARDE	02/02/2023	CIA. SOL DE ORO
8	011368	GUEVARA BAZAN LEYDER	EUD-954	TARDE	02/02/2023	CIA. PRO
9	011374	BRAVO IRURI VALERY	EUD-960	NOCHE	02/02/2023	CIA. DE PRO
10	011376	RAMIREZ ACOSTA MARIO	EUD-960	MAÑANA	03/02/2023	CIA. PRO
11	011373	TAYPE CHULLA JUAN CARLOS	EUD-960	TARDE	03/02/2023	CIA. PRO
12	011375	ANGULO LAGOS JAIME	EUD-954	TARDE	03/02/2023	CIA. PRO
13	012609	RAMIREZ ACOSTA MARIO	EUD-954	MAÑANA	04/02/2023	CIA. PRO
14	002358	MARTINEZ MUÑOZ GUSTAVO	EUD-963	MAÑANA	04/02/2023	CIA. SOL DE ORO
15	002357	ROQUE CORI MIGUEL	EUD-949	MAÑANA	04/02/2023	CIA. SOL DE ORO

16	011378	TAYPE CHULLA JUAN CARLOS	EUD-960	TARDE	04/02/2023	CIA. PRO
17	004293	TARRILLO DUEÑAS SAMUEL	EUD-960	MAÑANA	05/02/2023	CIA. PRO
18	011380	HERNANDEZ QUISPE LUIS	EUD-961	MAÑANA	05/02/2023	CIA. PRO
19	011381	ANGULO LAGOS JAIME	EUD-960	TARDE	05/02/2023	CIA. PRO
20	004496	MUNDACA MUNDACA HENRY	EUG-700	MAÑANA	06/02/2023	CIA. LAURA CALLER
21	002394	VALDEZ VALDEZ LENNIN	EUG-639	MAÑANA	06/02/2023	CIA. SOL DE ORO
22	002360	ROQUE CORI MIGUEL	EUD-949	MAÑANA	06/02/2023	CIA. SOL DE ORO
23	012610	HUMBERTO CARO VALLE	EUD-960	MAÑANA	06/02/2023	CIA. PRO
24	011385	TAYPE CHULLA JUAN CARLOS	EUD-960	TARDE	06/02/2023	CIA. PRO
25	004276	DELGADO QUISPE WILLIAM	EUG-637	TARDE	06/02/2023	CIA. SOL DE ORO
26	012608	GRADOS CUEVA LUIS	EUD-961	NOCHE	06/01/2023	CIA. PRO
27	004444	VALDEZ VALDEZ LENNIN	EUG-639	MAÑANA	07/02/2023	CIA. SOL DE ORO
28	002403	AMANCIO MEJIA JHON	EUD-949	MAÑANA	07/02/2023	CIA. SOL DE ORO
29	002354	TAYPE CHULLA JUAN CARLOS	EUD-954	TARDE	07/02/2023	CIA. PRO
30	002351	ORDOÑEZ AGUINAGA FERNANDO	EUD-963	TARDE	07/02/2023	CIA. SOL DE ORO
31	012600	HERNADEZ QUISPE LUIS	EUD-954	MAÑANA	08/02/2023	CIA. DE PRO
32	004500	HIDALGO ABRAMONTE RAUL	EUG-700	MAÑANA	08/02/2023	CIA. LAURA CALLER
33	002406	ROQUE CORI MIGUEL	EUD-949	MAÑANA	08/02/2023	CIA. SOL DE ORO
34	002352	CARHUANCHO MEZA CRISTOFFER	EUD-974	MAÑANA	08/02/2023	CIA. SOL DE ORO
35	011814	VELASQUEZ GRACIA RAUL	EUD-963	TARDE	08/02/2023	CIA. SOL DE ORO
36	002409	DELGADO QUISPE WILLIAM	EUG-637	TARDE	08/02/2023	CIA. SOL DE ORO
37	011391	RUIZ ALVARADO EDUAR	EUD-954	NOCHE	08/02/2023	CIA. PRO
38	011392	CAYETANO ORTEGA GABRIEL	EUD-965	MAÑANA	09/02/2023	CIA. PRO
39	011394	TAYPE CHULLA JUAN CARLOS	EUD-954	TARDE	09/01/2023	CIA. PRO
40	011395	BRAVO IRURI VALERY	EUD-960	NOCHE	09/02/2023	CIA. PRO
41	002370	MARTINEZ MUÑOZ GUSTAVO	EUD-963	MAÑANA	10/02/2023	CIA. SOL DE ORO
42	02371	VASQUEZ MAMANI JOSE	EUG-637	MAÑANA	10/02/2023	CIA. SOL DE ORO
43	004497	HIDALGO ABRAMONTE RAUL	EUG-700	MAÑANA	10/02/2023	CIA. LAURA CALLER
44	011397	RAMIREZ ACOSTA MARIO	EUD-965	MAÑANA	10/02/2023	CIA. PRO
45	011396	TARRILLO DUEÑAS SAMUEL	EUD-960	MAÑANA	10/02/2023	CIA. PRO
46	002372	VENTO ZAVALETA MIGUEL	EUD-949	TARDE	10/02/2023	CIA. SOL DE ORO
47	011399	ANGULO LAGOS JAIME	EUD-960	TARDE	10/02/2023	CIA. PRO
48	011398	TAYPE CHULLA JUAN CARLOS	EUD-954	TARDE	10/02/2023	CIA. PRO
49	002374	LUDEÑA VALIENTE DANIEL	EUD-952	MAÑANA	12/02/2023	CIA. LAURA CALLER
50	012612	ANGULO LAGOS JAIME	EUD-954	TARDE	12/02/2023	CIA. PRO
51	012615	VEGA MORENO MAYCOL	EUD-954	MAÑANA	13/02/2023	CIA. PRO
52	002377	MARTINEZ MUÑOZ GUSTAVO	EUD-963	MAÑANA	13/02/2023	CIA. SOL DE ORO
53	002378	DELGADO QUISPE WILLIAM	EUG-637	TARDE	13/02/2023	CIA. SOL DE ORO
54	012616	VEGA MORENO MAYCOL	EUD-960	MAÑANA	14/02/2023	CIA. PRO
55	002379	VALDEZ VALDEZ LENNIN	EUC-029	MAÑANA	14/02/2023	CIA. SOL DE ORO

56	002376	CALDERON HUANGAL LIZANDRO	EUG-639	MAÑANA	14/02/2023	CIA. SOL DE ORO
57	012370	IMAN HINOSTROZA ANGEL	EUC-934	TARDE	14/02/2023	CIA. PRO
58	002384	ROQUE CORI MIGUEL	EUD-963	MAÑANA	16/02/2023	CIA. SOL DE ORO
59	012621	CARO VALLE HUMBERTO	EUD-960	MAÑANA	16/02/2023	CIA. DE PRO
60	002066	SORIANO ROJAS JOEL	EUC-035	TARDE	16/02/2023	CIA. LAURA CALLER
61	002397	TORRES VISCARRA ALEXANDER	EUG-637	TARDE	16/02/2023	CIA. SOL DE ORO
62	002386	ORDOÑEZ AGUINAGA FERNANDO	EUC-029	TARDE	16/02/2023	CIA. SOL DE ORO
63	002064	DE LA CRUZ ÑAHUI EXAR	EUD-952	TARDE	16/02/2023	CIA. SOL DE ORO
64	002382	VELASQUEZ GRACIA RAUL	EUD-949	TARDE	16/02/2023	CIA. SOL DE ORO
65	002063	ORE SUTTA JOSE	EUG-700	TARDE	16/02/2023	CIA. SOL DE ORO
66	002065	ZANABRIA VARGAS FREDY	EUG-641	TARDE	16/02/2023	CIA. LAURA CALLER
67	012618	ANGULO LAGOS JAIME	EUD-954	TARDE	16/02/2023	CIA. PRO
68	002387	AVIA SOLANO FIDEL	EUD-029	MAÑANA	17/02/2023	CIA. SOL DE ORO
69	002068	ZANABRIA VARGAS FREDY	EUG-649	TARDE	17/02/2023	CIA. LAURA CALLER
70	012626	TAYPE CHULLA JUAN CARLOS	EUD-960	TARDE	17/02/2023	CIA. PRO
71	012624	ANGULO LAGOS JAIME	EUD-954	TARDE	17/02/2023	CIA. PRO
72	002389	DELGADO QUISPE WILLIAM	EUG-637	TARDE	17/02/2023	CIA. SOL DE ORO
73	002383	ORDOÑEZ AGUINAGA FERNANDO	EUC-029	TARDE	17/02/2023	CIA. SOL DE ORO
74	002398	VENTO ZAVALETA MIGUEL	EUD-949	TARDE	17/02/2023	CIA. SOL DE ORO
75	002067	LOPEZ JIMENEZ MARTIN	EUG-700	TARDE	17/02/2023	CIA. LAURA CALLER
76	012629	VEGA MORENO MAYCOL	EUD-965	MAÑANA	18/02/2023	CIA. PRO
77	011384	RAMIREZ ACOSTA MARIO	EUD-960	MAÑANA	18/02/2023	CIA. PRO
78	012630	TARAZONA VEGA ELIO	EUD-954	TARDE	18/02/2023	CIA. PRO
79	012212	CUAREZ ESPINAL JAIME	EUD-934	MAÑANA	20/02/2023	CIA. PRO
80	002072	CARHUANCHO MEZA CRISTOFFER	EUG-642	MAÑANA	21/02/2023	DIVISION. P. NORTE 01
81	002071	HIDALGO ABRAMONTE RAUL	EUG-700	MAÑANA	21/02/2023	DIVISION. P. NORTE 01
82	012641	DE LA CRUZ ROMERO WILMAN	EUD-960	TARDE	21/02/2023	CIA. PRO
83	012718	SALCEDO GUEVARA JENNES	EUG-700	TARDE	21/02/2023	DIVISION. P. NORTE 01
84	012719	ORE SUTTA JOSE	EUG-649	TARDE	21/02/2023	DIVISION. P. NORTE 01
85	002079	CASTRO DELGADO JAVIER	EUG-649	MAÑANA	22/02/2023	CIA. LAURA CALLER
86	002421	ROQUE CORI MIGUEL	EUD-963	MAÑANA	22/02/2023	DIVISION. P. NORTE 01
87	012644 012627	ANGULO LAGOS JAIME	EUD-954	TARDE	22/02/2023	DIVISION. P. NORTE 01
88	002439	GONZALES ORTIZ CESAR	EUD-963	TARDE	22/02/2023	DIVISION. P. NORTE 01
89	012652	TAYPE CHULLA JUAN CARLOS	EUD-960	TARDE	23/02/2023	DIVISION. P. NORTE 01
90	012642	ANGULO LAGOS JAIME	EUD-954	TARDE	23/02/2023	CIA. SOL DE ORO
91	002080	HIDALGO ABRAMONTE RAUL	EUG-700	MAÑANA	23/02/2023	DIVISION. P. NORTE 01
92	012651	ANTUNEZ GUEVARA SHIRLEY	EUD-960	MAÑANA	23/02/2023	DIVISION. P. NORTE 01
93	002440	AMANCIO MEJIA JHON	EUD-949	MAÑANA	23/02/2023	DIVISION. P. NORTE 01
94	005055	SALCEDO GUEVARA JENNES	EUG-700	TARDE	23/02/2023	DIVISION. P. NORTE 01
95	0024448	VASQUEZ GARCIA RAUL	EUD-949	TARDE	23/02/2023	DIVISION. P. NORTE 01

96	012395	ANTUNEZ GUEVARA SHIRLEY	EUD-965	MAÑANA	24/02/2023	CIA. PRO
97	002447	AVIA SOLANO FIDEL	EUD-949	MAÑANA	24/02/2023	DIVISION. P. NORTE 01
98	012638	ANGULO LAGOS JAIME	EUD-954	TARDE	24/02/2023	DIVISION. P. NORTE 01
99	012654	IMAN HINOSTROZA ANGEL	EUD-960	TARDE	24/02/2023	DIVISION. P. NORTE 01
100	005054	ZANABRIA VARGAS FREDY	EUG-649	TARDE	24/02/2023	DIVISION. P. NORTE 01
101	012655	GUEVARA BAZAN LEYDER	EUC-035	TARDE	24/02/2023	CIA. PRO
102	002442	VENTO ZAVALETA MIGUEL	EUD-949	TARDE	24/02/2023	DIVISION. P. NORTE 01
103	002392	DELGADO QUISPE WILLIAM	EUD-949	TARDE	25/02/2023	DIVISION. P. NORTE 01
104	012658	TARRILLO DUEÑAS SAMUEL	EUD-960	MAÑANA	26/02/2023	CIA. PRO
105	012659	VALLEJO ECHEGARAY JUAN CARLOS	EUD-965	MAÑANA	26/02/2023	CIA. PRO
106	014710	ORDOÑEZ AGUINAGA FERNANDO	EUC-029	TARDE	26/02/2023	CIA. SOL DE ORO
107	014711	VENTO ZAVALETA MIGUEL	EUD-949	TARDE	26/02/2023	CIA. SOL DE ORO
108	002087	CUAREZ ESPINAL JAIME LUIS	EUG-640	MAÑANA	27/02/2023	DIVISION. P. NORTE 01
109	012660	ANTUNEZ GUEVARA SHIRLEY	EUD-960	MAÑANA	27/02/2023	DIVISION. P. NORTE 01
110	002090	CARHUANCHO MEZA CRISTOFFER	EUC-035	MAÑANA	27/02/2023	CIA. LAURA CALLER
111	014715	AMANCIO MEJIA JHON	EUD-949	MAÑANA	27/02/2023	DIVISION. P. NORTE 01
112	012663	TAYPE CHULLA JUAN CARLOS	EUD-960	TARDE	27/02/2023	DIVISION. P. NORTE 01
113	014712	VENTO ZAVALETA MIGUEL	EUD-949	TARDE	27/02/2023	DIVISION. P. NORTE 01
114	002091	DE LA CRUZ ÑAHUI EXAR	EUG-700	TARDE	27/02/2023	DIVISION. P. NORTE 01
115	012665	RAMIREZ ACOSTA MARIO	EUD-960	MAÑANA	28/02/2023	CIA. PRO
116	002093	CARHUANCHO MEZA CRISTOFFER	EUG-640	MAÑANA	28/02/2023	DIVISION. P. NORTE 01
117	012666	IMAN HINOSTROZA ANGEL	EUD-954	TARDE	28/02/2023	DIVISION. P. NORTE 01
118	002084	LOPEZ JIMENEZ MARTIN	EUG-649	TARDE	28/02/2023	DIVISION. P. NORTE 01
119	014720	DELGADO QUISPE WILLIAM	EUD-949	TARDE	28/02/2023	DIVISION. P. NORTE 01

Es cuanto informo a usted

Asttry Fabiola de lama Donayre
ENCARGADA DE ESTADISTICA DE SERENAZGO LOS OLIVOS
FECHA: 15-03-2023

MEMORANDO N° 439 -2023 /MDLO/SGS

Para : **MAYOR (R). WILLIAM VALLADARES ESCOBEDO**
RESPONSABLE TECNICO DEL COMITÉ DISTRITAL DE SEGURIDAD CIUDADANA

De : **MAYOR (R). WILLIAM VALLADARES ESCOBEDO**
SUBGERENTE DE SERENAZGO (E)

ASUNTO: REMISION DE PATRULLAJE INTEGRADO.

REFERENCIA: INFORME N° 006-2023-AFDD-SGS-GSCyGRD/MDLO

FECHA: Los Olivos, 01 de Marzo 2023

Mediante el presente me dirijo a usted, para remitir el Informe de la referencia, adjuntando 187 Patrullajes Integrado, correspondiente a los Turnos Mañana, Tarde y Noche de los días de 01 al 31 de Marzo 2023, para su trámite correspondiente.

Es todo cuanto remito a usted.

Atentamente,

MUNICIPALIDAD DISTRITAL DE LOS OLIVOS
William Valladares Escobedo
SUBGERENCIA DE SERENAZGO (e)

MUNICIPALIDAD DISTRITAL DE LOS OLIVOS
COMITÉ DISTRITAL SEGURIDAD CIUDADANA
RECIBIDO
FECHA. 01-04-2023
HORA. 10:00 FOLIOS.
RESPONSABLE

WVE/add
c.c.:
- GSC
- OBS.

INFORME N°006 -2023-AFDD-SGS-GSCyGRD/MDLO

PARA : My. PNP ® William Valladares Escobedo
Subgerente de Serenazgo (e)

DE : ASTTRY FABIOLA DE LAMA DONAYRE
Encargada de la Estadística de Serenazgo

ASUNTO : Cumplimiento de actividades I Trimestre, envió cuadro de Patrullaje Integrado del mes de Marzo 2023.

FECHA : Los Olivos, 11 de Abril del 2023.

Tengo el agrado de dirigirme a Usted, para saludarlo cordialmente e informarle lo siguiente:

Que conforme a la Ley del Sistema Nacional de Seguridad Ciudadana Ley N°27933, propone ante la Municipalidad Distrital la propuesta de los planes, programas y proyectos de seguridad ciudadana en sus respectivas jurisdicciones, verificando su cumplimiento, es por ello que hago de su conocimiento que conforme a las Actividades del PADSC - 2023; asimismo se adjunta 187 Hojas de Patrullaje Integrado del mes de Marzo de los turnos mañana, tarde y noche cuales se detalla en el siguiente cuadro:

IT	H.DE PATRULLAJE INTEGRADO.	APELLIDOS Y NOMBRES	UNID.	TURNO	FECHA	COMISARIA.
1	014721	AMANCIO MEJIA JHON	EUD-949	MAÑANA	01/03/2023	DIVISION POLICIAL NORTE 01
2	002095	CARHUANCHO MEZA CRISTOFFER	EUG-640	MAÑANA	01/03/2023	DIVPOL NORTE 01
3	012668	VALLEJOS ECHEGARAY JUAN CARLOS	EUD-954	MAÑANA	01/03/2023	COMISARIA DE PRO
4	012667	TARAZONA VEGA ELIO	EUD-960	TARDE	01-03-202	COMISARIA DE PRO
5	014723	ROQUE CORI MIGUEL	EUD-949	MAÑANA	02/03/2023	DIVISION POLICIAL NORTE 01
6	002097	VEGA MORENO MAICOL	EUD-960	MAÑANA	02/03/2023	DIVPOL NORTE 01

7	012670	TAYPE ACHULLA JUAN CARLOS	EUD-960	TARDE	02/03/2023	DIVPOL NORTE 01
8	014704	TORRES VIZCARRA ALEXANDER	EUD-949	TARDE	02/03/2023	DIVPOL NORTE 01
9	002098	ZANABRIA VARGAS FREDY	EUG-700	TARDE	02/03/2023	DIVPOL NORTE 01
10	002099	LEON LEON CRISTIAN	EUG-640	MAÑANA	03/03/2023	DIVPOL NORTE 01
11	012657	RAMIREZ ACOSTA MARIO	EUG-965	MAÑANA	03/03/2023	DIVPOL NORTE 01
12	002052	ZANABRIA VARGAS FREDY	EUG-700	TARDE	03/03/2023	DIVPOL NORTE 01
13	014731	DELGADO QUISPE WILLIAM	EUG-637	TARDE	03/03/2023	COMISARIA DE PRO
14	014727	ORDOÑEZ AGUINAGA FERNANDO	EUC-029	TARDE	03/03/2023	COMISARIA SOL DE ORO
15	014729	PAZ ROJAS HANZ	EUD-935	TARDE	03/03/2023	COMISARIA SOL DE ORO
16	014732	AMANCIO MEJIA JHON	EUD-949	MAÑANA	04/03/2023	COMISARIA SOL DE ORO
17	002084	ZANABRIA VARGAS FREDY	EUG-700	TARDE	04/03/2023	DIVPOL NORTE 01
18	002408	TORRES VIZCARRA ALEXANDER	EUD-949	TARDE	04/03/2023	DIVPOL NORTE 01
19	014738	AMANCIO MEJIA JHON	EUD-949	MAÑANA	05/03/2023	COMISARIA SOL DE ORO
20	012673	RAMIREZ ACOSTA MARIO	EUD-960	MAÑANA	05/03/2023	COMISARIA DE PRO
21	002054	GONZALES HURTADO MIGUEL	EUD-944	TARDE	05/03/2023	DIVPOL NORTE 01
22	0024427	ORDOÑEZ AGUINAGA FERNANDO	EUC-029	TARDE	05/03/2023	DIVPOL NORTE 01
23	014743	GAMARRA FRANCO YVAN	EUC-029	MAÑANA	06/03/2023	COMISARIA SOL DE ORO

24	014741	AVIA SOLANO FIDEL	EUD-974	MAÑANA	06/03/2023	COMISARIA SOL DE ORO
25	002055	CUAREZ ESPINAL JAIME LUIS	EUG-640	MAÑANA	06/03/2023	DIVPOL NORTE 01
26	002057	HERNANDEZ QUISPE LUIS	EUD-960	MAÑANA	06/03/2023	DIVPOL NORTE 01
27	012675	VEGA MORENO MAICOL	EUD-965	MAÑANA	06/03/2023	COMISARIA DE PRO
28	012674	VALLEJOS ECHEGARAY JUAN CARLOS	EUD-954	MAÑANA	06/03/2023	COMISARIA DE PRO
29	011390	ANGULO LAGOS JAIME	EUD-954	TARDE	06/03/2023	DIVPOL NORTE 01
30	012645	VENTO ZAVALETA MIGUEL	EUD-949	TARDE	06/03/2023	DIVPOL NORTE 01
31	014742	DELGADO QUISPE WILLIAM	EUG-637	TARDE	06/03/2023	COMISARIA SOL DE ORO
32	014736	ORDOÑEZ AGUINAGA FERNANDO	EUG-029	TARDE	06/03/2023	COMISARIA SOL DE ORO
33	002058	GONZALES HURTADO MIGUEL	EUD-944	TARDE	06/03/2023	COMISARIA LAURA CALLER
34	002086	DE LA CRUZ ÑAHUI EXAR	EUG-700	TARDE	06/03/2023	DIVPOL NORTE 01
35	014601	VALDEZ VALDEZ LENNIN	EUD-935	MAÑANA	07/03/2023	DIVPOL NORTE 01
36	012679	CARO VALLE HUMBERTO	EUD-960	MAÑANA	07/03/2023	COMISARIA DE PRO
37	012680	TAYPE ACHULLA JUAN CARLOS	EUD-960	TARDE	07/03/2023	DIVPOL NORTE 01
38	014705	DELGADO QUISPE WILLIAM	EUD-949	TARDE	07/03/2023	DIVPOL NORTE 01
39	012681	ANGULO LAGOS JAIME	EUD-954	TARDE	07/03/2023	COMISARIA DE PRO
40	002060	ZANABRIA VARGAS FREDY	EUG-700	TARDE	07/03/2023	DIVPOL NORTE 01

41	002441	MARTINEZ MUÑOZ GUSTAVO	EUD-952	MAÑANA	08/03/2023	COMISARIA SOL DE ORO
42	012682	RISCO JAIME JULIO	EUD-960	MAÑANA	08/03/2023	DIVPOL NORTE 01
43	012684	TAYPE ACHULLA JUAN CARLOS	EUD-960	TARDE	08/03/2023	DIVPOL NORTE 01
44	002350	ZANABRIA VARGAS FREDY	EUG-700	TARDE	08/03/2023	DIVPOL NORTE 01
45	014606	YNFANZON FLORES CARLOS	EUG-637	TARDE	08/03/2023	COMISARIA SOL DE ORO
46	014719	VENTO ZAVALETA MIGUEL	EUD-949	TARDE	08/03/2023	DIVPOL NORTE 01
47	014616	ROQUE CORI MIGUEL	EUD-949	MAÑANA	09/03/2023	DIVISION POLICIAL NORTE 01
48	014607	MARTINEZ MUÑOZ GUSTAVO	EUD-952	MAÑANA	09/03/2023	COMISARIA SOL DE ORO
49	002348	LEON LEON CRISTIAN	EUG-640	MAÑANA	09/03/2023	DIVPOL NORTE 01
50	002347	CASTRO DELGADO JAVIER	EUC-017	MAÑANA	09/03/2023	COMISARIA LAURA CALLER
51	012687	ANGULO LAGOS JAIME	EUD-954	TARDE	09/03/2023	DIVTER NORTE 01
52	012688	TAYPE ACHULLA JUAN CARLOS	EUD-960	TARDE	09/03/2023	COMISARIA DE PRO
53	012686	VELASQUEZ GARCIA RAUL	EUD-949	TARDE	09/03/2023	DIVPOL NORTE 01
54	002345	ZANABRIA VARGAS FREDY	EUG-700	TARDE	09/03/2023	DIVPOL NORTE 01
55	014615	VALDEZ VALDEZ LENNIN	EUD-949	MAÑANA	10/09/2023	DIVISION POLICIAL NORTE 01
56	012691	VEGA MORENO MAICOL	EUD-960	MAÑANA	10/03/2023	DIVTER NORTE 01
57	012628	TAYPE ACHULLA JUAN CARLOS	EUD-960	TARDE	10/03/2023	COMISARIA DE PRO

58	002339	ZANABRIA VARGAS FREDY	EUG-700	TARDE	10/03/2023	DIVPOL NORTE 01
59	002338	ORE SUTTA FREDY	EUC-035	TARDE	10/03/2023	COMISARIA LAURA CALLER
60	014611	ORDOÑEZ AGUINAGA FERNANDO	EUD-963	TARDE	10/03/2023	COMISARIA SOL DE ORO
61	014613	VENTO ZAVALETA MIGUEL	EUD-949	TARDE	10/03/2023	COMISARIA SOL DE ORO
62	014749	PAZ ROJAS HANZ	EUG-637	TARDE	10/03/2023	COMISARIA SOL DE ORO
63	002051	IMAN HINOSTROZA ANGEL	EUD-954	TARDE	10/03/2023	DIVTER NORTE 01
64	014617	VALDEZ VALDEZ LENNIN	EUD-949	MAÑANA	11/03/2023	DIVISION POLICIAL NORTE 01
65	014618	MARTINEZ MUÑOZ GUSTAVO	EUD-952	MAÑANA	11/03/2023	COMISARIA SOL DE ORO
66	012694	ANTUNEZ GUEVARA SHIRLEY	EUD-954	MAÑANA	11/03/2023	COMISARIA DE PRO
67	012693	RISCO JAIME JULIO	EUD-960	MAÑANA	11/03/2023	COMISARIA DE PRO
68	002340	CUAREZ ESPINAL JAIME LUIS	EUC-017	MAÑANA	11/03/2023	DIVPOL NORTE 01
69	012695	ANGULO LAGOS JAIME	EUD-954	TARDE	11/03/2023	DIVPOL NORTE 01
70	012685	GUEVARA BAZAN LEYDER	EUD-960	TARDE	11/03/2023	DIVPOL NORTE 01
71	002341	ZANABRIA VARGAS FREDY	EUG-700	TARDE	11/03/2023	DIVPOL NORTE 01
72	014604	VENTO ZAVALETA MIGUEL	EUD-949	TARDE	11/03/2023	DIVPOL NORTE 01
73	014625	MARTINEZ MUÑOZ GUSTAVO	EUD-952	MAÑANA	12/03/2023	DIVISION POLICIAL NORTE 01
74	002002	VALLEJOS ECHEGARAY JUAN CARLOS	EUD-935	MAÑANA	12/03/2023	COMISARIA DE PRO

75	002003	VEGA MORENO MAICOL	EUG-635	MAÑANA	12/03/2023	DIVPOL NORTE 01
76	002391	VENTO ZAVALETA MIGUEL	EUD-949	TARDE	12/03/2023	COMISARIA SOL DE ORO
77	014717	ORDOÑEZ AGUINAGA FERNANDO	EUD-963	TARDE	12/03/2023	COMISARIA SOL DE ORO
78	014614	MARTINEZ MUÑOZ GUSTAVO	EUD-952	MAÑANA	13/03/2023	COMISARIA SOL DE ORO
79	002005	VEGA MORENO MAICOL	EUD-954	MAÑANA	13/03/2023	COMISARIA DE PRO
80	002006	HERNANDEZ QUISPE LUIS	EUD-960	MAÑANA	13/03/2023	COMISARIA DE PRO
81	014621	ROQUE CORI MIGUEL	EUC-017	MAÑANA	13/03/2023	DIVTER NORTE 01
82	012623	ANGULO LAGOS JAIME	EUD-954	TARDE	13/03/2023	DIVTER NORTE 01
83	004494	ORE SUTTA FREDY	EUC-017	TARDE	13/03/2023	DIVPOL NORTE 01
84	012632	TAYPE ACHULLA JUAN CARLOS	EUD-960	TARDE	13/03/2023	COMISARIA DE PRO
85	002428	ORDOÑEZ AGUINAGA FERNANDO	EUD-949	TARDE	13/03/2023	DIVPOL NORTE 01
86	002436	GONZALES ORTIZ CESAR	EUD-954	TARDE	13/03/2023	COMISARIA SOL DE ORO
87	002007	BRAVO IRURI VALERY	EUD-960	NOCHE	13/03/2023	COMISARIA DE PRO
88	014631	AMANCIO MEJIA JHON	EUD-949	MAÑANA	14/03/2023	DIVISION POLICIAL NORTE 01
89	002008	ANTUNEZ GUEVARA SHIRLEY	EUD-954	MAÑANA	14/03/2023	COMISARIA DE PRO
90	014632	MARTINEZ MUÑOZ GUSTAVO	EUD-952	MAÑANA	14/03/2023	COMISARIA SOL DE ORO
91	002330	LEON LEON CRISTIAN	EUC-017	MAÑANA	14/03/2023	COMISARIA LAURA CALLER

92	002009	CARO VALLE HUMBERTO	EUD-960	MAÑANA	14/03/2023	COMISARIA DE PRO
93	002085	CUAREZ ESPINAL JAIME LUIS	EUC-035	MAÑANA	14/03/2023	DIVPOL NORTE 01
94	014634	ZANABRIA VARGAS FREDY	EUG-700	TARDE	14/03/2023	DIVTER NORTE 01
95	014629	ORDOÑEZ AGUINAGA FERNANDO	EUD-952	TARDE	14/03/2023	COMISARIA SOL DE ORO
96	012637	CALDERON HUANGAL LIZANDRO	EUD-949	TARDE	14/03/2023	DIVPOL NORTE 01
97	012696	TAYPE ACHULLA JUAN CARLOS	EUD-960	TARDE	14/03/2023	DIVPOL NORTE 01
98	012640	ANGULO LAGOS JAIME	EUD-954	TARDE	14/03/2023	COMISARIA DE PRO
99	012598	CARHUANCHO MEZA CRISTOFFER	EUC-017	MAÑANA	15/03/2023	DIVISION POLICIAL NORTE 01
100	002014	ANTUNEZ GUEVARA SHIRLEY	EUD-954	MAÑANA	15/03/2023	COMISARIA DE PRO
101	012597	ZANABRIA VARGAS FREDY	EUG-700	TARDE	15/03/2023	DIVPOL NORTE 01
102	014636	VENTO ZAVALETA MIGUEL	EUD-949	TARDE	15/03/2023	DIVPOL NORTE 01
103	002016	TAYPE ACHULLA JUAN CARLOS	EUD-954	TARDE	15/03/2023	DIVPOL NORTE 01
104	012697	IMAN HINOSTROZA ANGEL	EUD-960	TARDE	15/03/2023	DIVTER NORTE 01
105	002017	GRADOS CUEVA LUIS	EUD-954	NOCHE	15/03/2023	DIVPOL NORTE 01
106	002446	VALDEZ VALDEZ LENNIN	EUC-949	MAÑANA	16/03/2023	COMISARIA SOL DE ORO
107	002018	ANTUNEZ GUEVARA SHIRLEY	EUD-954	MAÑANA	16/03/2023	COMISARIA DE PRO
108	002019	CARO VALLE HUMBERTO	EUD-960	MAÑANA	16/03/2023	COMISARIA DE PRO

109	012512	CUAREZ ESPINAL JAIME LUIS	EUC-017	MAÑANA	16/03/2023	DIVPOL NORTE 01
110	014635	TORRES VIZCARRA ALEXANDER	EUD-949	TARDE	16/03/2023	DIVPOL NORTE 01
111	002650	YNFANZON FLORES CARLOS	EUG-637	TARDE	16/03/2023	COMISARIA SOL DE ORO
112	014701	GONZALES ORTIZ CESAR	EUD-944	TARDE	16/03/2023	COMISARIA SOL DE ORO
113	002010	ANGULO LAGOS JAIME	EUD-954	TARDE	16/03/2023	COMISARIA DE PRO
114	012572	ZANABRIA VARGAS FREDY	EUG-700	TARDE	16/03/2023	DIVPOL NORTE 01
115	002021	ANTUNEZ GUEVARA SHIRLEY	EUD-954	MAÑANA	17/03/2023	COMISARIA DE PRO
116	002001	VEGA MORENO MAICOL	EUG-635	MAÑANA	17/03/2023	COMISARIA LAURA CALLER
117	002329	CUAREZ ESPINAL JAIME LUIS	EUG-640	MAÑANA	17/03/2023	DIVPOL NORTE 01
118	014645	AMANCIO MEJIA JHON	EUD-949	MAÑANA	17/03/2023	COMISARIA SOL DE ORO
119	002023	TAYPE ACHULLA JUAN CARLOS	EUD-960	TARDE	17/03/2023	COMISARIA DE PRO
120	002078	ZANABRIA VARGAS FREDY	EUG-700	TARDE	17/03/2023	DIVTER NORTE 01
121	002025	MARTINEZ MUÑOZ GUSTAVO	EUG-635	MAÑANA	18/03/2023	DIVPOL NORTE 01
122	002024	ANTUNEZ GUEVARA SHIRLEY	EUD-954	MAÑANA	18/03/2023	COMISARIA DE PRO
123	002606	AVIA SOLANO FIDEL	EUG-637	MAÑANA	18/03/2023	COMISARIA SOL DE ORO
124	012513	CUAREZ ESPINAL JAIME LUIS	EUG-640	MAÑANA	18/03/2023	DIVPOL NORTE 01
125	002075	DE LA CRUZ ÑAHUI EXAR	EUC-017	TARDE	18/03/2023	COMISARIA LAURA CALLER

126	002648	CALDERON HUANGAL LIZANDRO	EUD-974	TARDE	18/03/2023	COMISARIA SOL DE ORO
127	002074	GONZALES HURTADO MIGUEL	EUC-035	TARDE	18/03/2023	COMISARIA LAURA CALLER
128	002026	GUEVARA BAZAN LEYDER	EUD-954	TARDE	18/03/2023	COMISARIA DE PRO
129	002333	AGUILAR VASQUEZ FRANCISCO	EUC-017	NOCHE	18/03/2023	COMISARIA LAURA CALLER
130	002334	PONCE LIMAYMANTA YAN	EUD-944	NOCHE	18/03/2023	COMISARIA LAURA CALLER
131	014646	ROQUE CORI MIGUEL	EUD-935	MAÑANA	19/03/2023	COMISARIA SOL DE ORO
132	014703	GONZALES ORTIZ CESAR	EUG-650	TARDE	19/03/2023	COMISARIA SOL DE ORO
133	002076	ORE SUTTA FREDY	EUC-035	TARDE	19/03/2023	DIVTER NORTE 01
134	014301	RISCO JAIME JULIO	EUD-960	MAÑANA	20/03/2023	COMISARIA DE PRO
135	002335	LEON LEON CRISTIAN	EUG-640	MAÑANA	20/03/2023	COMISARIA LAURA CALLER
136	002320	DE LA CRUZ ÑAHUI EXAR	EUD-944	TARDE	20/03/2023	COMISARIA LAURA CALLER
137	011383	TAYPE ACHULLA JUAN CARLOS	EUD-960	TARDE	20/03/2023	COMISARIA DE PRO
138	002336	GONZALES HURTADO MIGUEL	EUG-700	TARDE	20/03/2023	DIVPOL NORTE 01
139	002618	GONZALES ORTIZ CESAR	EUD-935	TARDE	20/03/2023	COMISARIA SOL DE ORO
140	002322	PONCE LIMAYMANTA YAN	EUD-944	NOCHE	20/03/2023	COMISARIA LAURA CALLER
141	002028	GRADOS CUEVA LUIS	EUD-954	NOCHE	20/03/2023	COMISARIA DE PRO
142	002027	ANTUNEZ GUEVARA SHIRLEY	EUG-635	MAÑANA	21/03/2023	COMISARIA DE PRO

143	002622	MARTINEZ MUÑOZ GUSTAVO	EUC-017	MAÑANA	21/03/2023	DIVISION POLICIAL NORTE 01
144	002620	DELGADO QUISPE WILLIAM	EUD-935	MAÑANA	21/03/2023	COMISARIA SOL DE ORO
145	002082	LEON LEON CRISTIAN	EUG-640	MAÑANA	21/03/2023	COMISARIA LAURA CALLER
146	002311	ZANABRIA VARGAS FREDY	EUG-700	TARDE	21/03/2023	DIVISION POLICIAL NORTE 01
147	002617	CALDERON HUANGAL LIZANDRO	EUD-950	TARDE	21/03/2023	COMISARIA SOL DE ORO
148	002624	VALDEZ VALDEZ LENNIN	EUC-017	MAÑANA	22/03/2023	COMISARIA SOL DE ORO
149	002032	ANTUNEZ GUEVARA SHIRLEY	EUD-966	MAÑANA	22/03/2023	DIVPOL NORTE 01
150	002325	ZANABRIA VARGAS FREDY	EUG-700	TARDE	22/03/2023	DIVPOL NORTE 01
151	002326	ORE SUTTA FREDY	EUC-035	TARDE	22/03/2023	COMISARIA LAURA CALLER
152	002609	GONZALES ORTIZ CESAR	EUD-963	TARDE	22/03/2023	COMISARIA SOL DE ORO
153	002012	BRAVO IRURI VALERY	EUD-960	NOCHE	22/03/2023	COMISARIA DE PRO
154	002323	LEON LEON CRISTIAN	EUG-640	MAÑANA	23/03/2023	DIVISION POLICIAL NORTE 01
155	002015	TARAZONA VEGA ELIO	EUD-954	TARDE	23/03/2023	DIVPOL NORTE 01
156	002321	ZANABRIA VARGAS FREDY	EUG-700	TARDE	23/03/2023	DIVPOL NORTE 01
157	004490	LEON LEON CRISTIAN	EUG-640	MAÑANA	24/03/2023	DIVISION POLICIAL NORTE 01
158	012639	ANTUNEZ GUEVARA SHIRLEY	EUD-954	MAÑANA	24/03/2023	DIVPOL NORTE 01
159	002636	GAMARRA FRANCO IVAN	EUD-952	MAÑANA	24/03/2023	COMISARIA SOL DE ORO

160	002324	ORE SUTTA FREDY	EUG-700	TARDE	24/03/2023	DIVPOL NORTE 01
161	002314	ZANABRIA VARGAS FREDY	EUD-944	TARDE	24/03/2023	COMISARIA LAURA CALLER
162	002034	ANGULO LAGOS JAIME	EUD-960	TARDE	24/03/2023	DIVPOL NORTE 01
163	002312	PONCE LIMAYMANTA YAN	EUD-944	NOCHE	24/03/2023	COMISARIA LAURA CALLER
164	002029	ANTUNEZ GUEVARA SHIRLEY	EUD-954	MAÑANA	25/03/2023	COMISARIA DE PRO
165	004491	LEON LEON CRISTIAN	EUG-640	MAÑANA	25/03/2023	DIVISION POLICIAL NORTE 01
166	002165	LEON LEON CRISTIAN	EUG-640	MAÑANA	26/03/2023	DIVISION POLICIAL NORTE 01
	004487					
167	004486	VEGA MORENO MAICOL	EUD-954	MAÑANA	26/03/2023	COMISARIA LAURA CALLER
168	002162	CUAREZ ESPINAL JAIME LUIS	EUD-944	MAÑANA	26/03/2023	COMISARIA LAURA CALLER
169	004485	CASTRO DELGADO JAVIER	EUG-700	MAÑANA	26/03/2023	COMISARIA LAURA CALLER
170	002163	ZANABRIA VARGAS FREDY	EUG-700	TARDE	26/03/2023	DIVPOL NORTE 01
171	002164	GONZALES HURTADO MIGUEL	EUD-944	TARDE	26/03/2023	COMISARIA LAURA CALLER
172	002166	GONZALES HURTADO MIGUEL	EUG-700	TARDE	27/03/2023	DIVISION POLICIAL NORTE 01
173	002313	CUAREZ ESPINAL JAIME LUIS	EUD-944	MAÑANA	28/02/2023	COMISARIA LAURA CALLER
174	002031	VALLEJOS ECHEGARAY JUAN CARLOS	EUD-960	MAÑANA	28/03/2023	DIVPOL NORTE 01
175	002172	VALDEZ VALDEZ LENNIN	EUC-017	MAÑANA	28/03/2023	COMISARIA LAURA CALLER

176	002173	CASTILLO DELGADO JAVIER	EUG-700	MAÑANA	28/03/2023	COMISARIA LAURA CALLER
177	002610	ORDOÑEZ AGUINAGA FERNANDO	EUD-952	TARDE	28/03/2023	COMISARIA SOL DE ORO
178	002174	ZANABRIA VARGAS FREDY	EUG-640	TARDE	28/03/2023	DIVISION POLICIAL NORTE 01
179	002036	GRADOS CUEVA LUIS	EUD-954	NOCHE	28/03/2023	DIVPOL NORTE 01
180	002633	ORDOÑEZ AGUINAGA FERNANDO	EUD-952	TARDE	29/03/2023	COMISARIA SOL DE ORO
181	002177	ZANABRIA VARGAS FREDY	EUG-640	TARDE	29/03/2023	DIVISION POLICIAL NORTE 01
182	002181	ORE SUTTA FREDY	EUC-035	TARDE	30/03/2023	COMISARIA LAURA CALLER
183	002612	TORRES VIZCARRA ALEXANDER	EUD-952	TARDE	30/03/2023	COMISARIA SOL DE ORO
184	002180	ZANABRIA VARGAS FREDY	EUG-640	TARDE	30/03/2023	DIVISION POLICIAL NORTE 01
185	002182	MUNDACA MUNDACA HENRY	EUG-640	MAÑANA	31/03/2023	DIVISION POLICIAL NORTE 01
186	002184	ZANABRIA VARGAS FREDY	EUG-640	TARDE	31/03/2023	DIVISION POLICIAL NORTE 01
187	002038	IMAN HINOSTROZA ANGEL	EUD-960	TARDE	31/03/2023	COMISARIA DE PRO

Asttry Fabiola de lama Donayre
ENCARGADA DE ESTADISTICA DE SERENAZGO LOS OLIVOS
FECHA: 15-03-2023

ACTIVIDAD N°12 IV TRIMESTRE.- En cumplimiento a la normatividad establecida se emite presente informe de ejecución de las actividades programadas en el Plan de Acción Distrital de Seguridad Ciudadana Los Olivos 2023, correspondiente al I Trimestre de año 2023; conforme se detalla a continuación:

La Gerencia de Seguridad Ciudadana y GRD. Viene desarrollando conjuntamente con la Subgerencia de Serenazgo, la programación del Patrullaje Municipal las mismas que se ejecutan en los ocho sectores del distrito, con acciones de prevención, vigilancia, información y disuasión ante cualquier conducta tipificada irregular. **Se sustenta adjuntando los Informes Mensuales del I Trimestre donde en el mes de ENE-MAR dando como resultado 1823 logrando pasar la meta Trimestral del I Trimestre. Donde se adjunta en el DISCO y mediante el correo electrónico los partes municipales correspondientes al I Trimestre.**

PLAN DE ACCIÓN DE SEGURIDAD CIUDADANA 2023 - LOS OLIVOS							
FUNCIONES CODISEC	INDICADOR	Unidad de Medida y fuente	PROGRAMACIÓN TRIMESTRAL			Meta Trimestral	*Responsable de Ejecución*
			ENE	FEB	MAR		
Plan de Patrullaje Municipal (Distrito /Capital/Distrito)	Formulación del Plan	Plan	0	0	1	1	*CODISEC*
		Ejecución	30	35	35	100	

LOS OLIVOS
DESARROLLO Y PROGRESO

CARGO

CODISEC
COMITE DISTRITAL DE SEGURIDAD CIUDADANA LOS OLIVOS

Los Olivos "Año de la Unidad, la Paz y el Desarrollo"

Los Olivos 27 de Marzo del 2023

OFICIO N°033-2023-CODISEC-ST- GSCYGRD MDLO

SEÑOR : **ABDUL MARTÍN MIRANDA MIFFLIN**
Gerente de Seguridad Ciudadana de la Municipalidad Metropolitana de Lima y Responsable de la Secretaria Técnica del CORESEC LIMA METROPOLITANA

ASUNTO : Remito copia del Plan de Patrullaje Municipal Los Olivos 2023.

Por especial encargo del Sr. Luis Felipe Castillo Oliva, Alcalde Distrital y Presidente del CODISEC LOS OLIVOS, es honroso dirigirme a Ud. remitiendo adjunto al presente copia del Plan de Patrullaje Municipal Los Olivos 2023; a efectos de su conocimiento y fines pertinentes

Válgame de esta ocasión para expresarle mi distinguida consideración y estima personal

Atentamente.

CODISEC

COMITE DE SEGURIDAD CIUDADANA LOS OLIVOS

WILLIAM VALLADARES ESCOBEDO
RESPONSABLE DEL EQUIPO TÉCNICO CODISEC

LIMA

N°: 2023-0065455
Remitente:
MUNICIPALIDAD DISTRITAL DE LOS OLIVOS - RUC: 20131368667
Recibido: 13/04/2023 - 15:19
N°de Folios: 35
Registrado SEGURA CASAS
Consultas: www.munlima.gob.pe
Teléfonos: (51) 1 - 632 - 1300
Nota: La recepción NO da conformidad al contenido.

MEMORANDO N° 167 -2023 /MDLO/SGS

Para : **MAYOR (R). WILLIAM VALLADARES ESCOBEDO**
RESPONSABLE TECNICO DEL COMITÉ DISTRITAL DE SEGURIDAD CIUDADANA

De : **MAYOR (R). WILLIAM VALLADARES ESCOBEDO**
SUBGERENTE DE SERENAZGO (E)

ASUNTO: REMISION DE PATRULLAJE MUNICIPAL.

REFERENCIA: INFORME N° 001-2023-AFDD-SGS-GSCyGRD/MDLO

FECHA: Los Olivos, 01 de Marzo 2023

Mediante el presente me dirijo a usted, para remitir el Informe de la referencia, adjuntando 1122 Patrullajes Municipal, correspondiente a los Turnos Mañana, Tarde y Noche de los días de 01 al 31 de ENERO 2023, para su trámite correspondiente.

Es todo cuanto remito a usted.

Atentamente,

MUNICIPALIDAD DISTRITAL DE LOS OLIVOS
William Valladares Escobedo
SUBGERENCIA DE SERENAZGO (e)

MUNICIPALIDAD DISTRITAL DE LOS OLIVOS
COMITÉ DISTRITAL
SEGURIDAD CIUDADANA
RECIBIDO
FECHA 01-03-2023
HORA 17:00 FOLIOS 1138
RESPONSABLE

WVE/add
c.c.:
- GSC
- OBS.

INFORME N°001-2023-AFDD-SGS-GSCyGRD/MDLO

PARA : My. PNP ® William Valladares Escobedo
Subgerente de Serenazgo (e)

DE : ASTTRY FABIOLA DE LAMA DONAYRE
Encargada de la Estadística de Serenazgo

ASUNTO : Cumplimiento de actividades I Trimestre, envió cuadro de Patrullaje Municipal del mes de Enero 2023.

FECHA : Los Olivos, 01 de Marzo del 2023.

Tengo el agrado de dirigirme a Usted, para saludarlo cordialmente e informarle lo siguiente:

Que conforme a la Ley del Sistema Nacional de Seguridad Ciudadana Ley Nº27933, propone ante la Municipalidad Distrital la propuesta de los planes, programas y proyectos de seguridad ciudadana en sus respectivas jurisdicciones, verificando su cumplimiento, es por ello que hago de su conocimiento que conforme a las Actividades del PADSC - 2023; asimismo se adjunta 1122 Hojas de Patrullaje Municipal del mes de Enero de los turnos mañana, tarde y noche cuales se detalla en el siguiente cuadro:

IT	H.DE PATRULLAJE MUNICIPAL	APELLIDOS Y NOMBRES	UNID.	TURNO	FECHA
1	040401	CUAREZ ESPINAL JAIME	EUD-934	MAÑANA	01/01/2023
2	038780	VILCA SANCHEZ JUAN	EUC-820	MAÑANA	01/01/2023
3	038784	BACA GOMEZ RAFEL	EUD-934	MAÑANA	01/01/2023
4	0380503	GRANADOS PERALTA JOSUE	EU-2968	MAÑANA	01/01/2023
5	023801	RUIZ ALVARADO JUAN	EUD-961	MAÑANA	01/01/2023
6	023802	VILLA ROJAS JUAN	EUD-941	MAÑANA	01/01/2023
7	023803	GRADOS CUEVAS LUIS	EUD-966	MAÑANA	01/01/2023
8	023804	TORRES ARRASCUE ALEX	EUG-635	MAÑANA	01/01/2023
9	023805	MILLAN ARIAS CESAR	EUG-641	MAÑANA	01/01/2023
10	023806	CAYETANO ORTEGA GABRIEL	EUD-960	MAÑANA	01/01/2023
11	023851	SANTOS TORRES YOHEL	EUD-955	MAÑANA	01/01/2023
12	037420	MIRANDA PLACENCIA ELMER	EU-2990	MAÑANA	01/01/2023
13	037401	IMAN RIVAS FRANCISCO	EU-2986	MAÑANA	01/01/2023
14	037375	MARTIÑEZ MUÑOZ GUSTAVO	EUG-650	MAÑANA	01/01/2023
15	037451	CABRERA SOLIS MARITZA	EU-2980	MAÑANA	01/01/2023

16	037352	RIOS CIPRIAN DANNY AARON	EUC-029	MAÑANA	01/01/2023
17	037468	VILCAÑAUPA CHUMBE ARTENIO	EUG-700	MAÑANA	01/01/2023
18	040672	CASTILLO TORRES JIMMY	EUG-635	TARDE	01/01/2023
19	038514	NIETO AMONTE WALTER	EU-2986	TARDE	01/01/2023
20	040861	CASTILLO DIAZ MARCO	EUC-035	NOCHE	01/01/2023
21	038777	HERRERA CASTRO WALTER	EUD-934	NOCHE	01/01/2023
22	020867	VILLANUEVA FRANCO MANUEL	EUG-649	NOCHE	01/01/2023
23	020827	PONCE LIMAYMATA YAN	EUG1642	NOCHE	01/01/2023
24	020516	MALCA BURGA ALEX	EUG-637	NOCHE	01/01/2023
25	037385	VILCAÑAUPA CHUMBE ARTENIO	EUG-700	MAÑANA	02/01/2023
26	037376	MARTIÑEZ MUÑOZ GUSTAVO	EUG-650	MAÑANA	02/01/2023
27	037452	CABRERA SOLIS MARITZA	EU-2980	MAÑANA	02/01/2023
28	037353	RIOS CIPRIAN DANNY AARON	EUC-029	MAÑANA	02/01/2023
29	038510	ZEGARRA LINO MARIO	EU-1272	MAÑANA	02/01/2023
30	038787	BACA GOMEZ RAFAEL	EUD-966	MAÑANA	02/02/2023
31	023808	PONCE LIMAYMATA YAN	EUG-642	MAÑANA	02/01/2023
32	023811	MILLAN ARIAS CESAR	EUG-652	MAÑANA	02/01/2023
33	023852	SANTOS TORRES YOHEL	EUD-955	MAÑANA	02/01/2023
34	037421	MIRANDA PLACENCIA ELMER	EU-2990	MAÑANA	02/01/2023
35	037402	IMAN RIVAS FRANCISCO	EU-2986	MAÑANA	02/01/2023
36	023985	USCAMAYTA DE LA CRUZ EDWIN	EUG-636	MAÑANA	02/01/2023
37	023951	VILCA SANCHEZ CESAR	EUG-636	TARDE	02/01/2023
38	023816	ORDOÑEZ AGUINAGA FERNANDO	EUD-952	TARDE	02/01/2023
39	0233814	SORIANO ROJAS JOEL	EUG-637	TARDE	02/01/2023
40	023812	PARRA ACOSTA JOHNNY	EUD-950	TARDE	02/01/2023
41	038791	ABANTO CORNA ANTONIO	EUD-961	TARDE	02/01/2023
42	038515	PAREDES ORTEGA ALEXANDER	EU-2990	TARDE	02/01/2023
43	023901	MENDOZA ORTIZ JULIO CESAR	EUG-641	NOCHE	02/01/2023
44	023815	SALINAS SOTELO ERICK	EUG-650	NOCHE	02/01/2023
45	023813	JULCA RETUERTO ROGER	EUD-935	NOCHE	02/01/2023
46	023809	VILLA ROJAS FRANK	EUD-961	NOCHE	02/01/2023
47	023810	CASTILLO DIAZ MARCO	EUG-639	NOCHE	02/01/2023
48	020870	VILLANUEVA FRANCO MANUEL	EUG-649	NOCHE	02/01/2023
49	020517	MALCA BURGA ALEX	EUD-963	NOCHE	02/01/2023
50	020670	TARRILLO DUEÑAS SAMUEL	EUD-961	MAÑANA	03/01/2023
51	038788	ANTUNEZ GUEVARA SHIRLEY	EUD-934	MAÑANA	03/01/2023
52	038511	BASILIO PEREZ HANSS	EU-2975	MAÑANA	03/01/2023
53	023853	SANTOS TORRES YOHEL	EUD-955	MAÑANA	03/01/2023
54	037422	MIRANDA PLACENCIA ELMER	EU-2990	MAÑANA	03/01/2023
55	037403	IMAN RIVAS FRANCISCO	EU-2986	MAÑANA	03/01/2023

56	023986	USCAMAYTA DE LA CRUZ EDWIN	EUG-636	MAÑANA	03/01/2023
57	037377	MARTINEZ MUÑOZ GUSTAVO	EUG-650	MAÑANA	03/01/2023
58	037453	CABRERA SOLIS MARITZA	EU-2980	MAÑANA	03/01/2023
59	037354	RIOS CIPRIAN DANNY	EUC-029	MAÑANA	03/01/2023
60	037469	VILCAÑAUPA CHUMBE ARTENIO	EUG-700	MAÑANA	03/01/2023
61	023952	VILCA SANCHEZ CESAR	EUG-636	TARDE	03/01/2023
62	023621	CASTILLO TORRES JIMMY	EUG-635	TARDE	03/01/2023
63	038513	ALIAGA BARRETO JORGE LUIS	EU-2975	TARDE	03/01/2023
64	020511	CALDERON HUANGAL LIZANDRO	EUC-029	TARDE	03/01/2023
65	020830	YUPANQUI CANARES REMI	EUD-944	TARDE	03/01/2023
66	047427	SALCEDO GUEVARA JENNES	EUG-636	TARDE	03/01/2023
67	010615	INFANZON FLORES CARLOS	EUG-649	TARDE	03/01/2023
68	007156	TAYPE ACHULLA JUAN CARLOS	EUC-820	TARDE	03/01/2023
69	040552	MALCA BURGA ALEX	EUD-963	NOCHE	03/01/2023
70	0123902	MENDOZA ORTIZ JULIO CESAR	EUG-635	NOCHE	03/01/2023
71	020944	HERRERA COLAN JAVIER	EUG-636	NOCHE	03/01/2023
72	037470	VILCAÑAUPA CHUMBE ARTENIO	EUG-700	MAÑANA	04/01/2023
73	037378	MARTINEZ MUÑOZ GUSTAVO	EUG-650	MAÑANA	04/01/2023
74	0377454	CABRERA SOLIS MARITZA	EU-2986	MAÑANA	04/01/2023
75	037355	RIOS CIPRIAN DANNY	EUC-029	MAÑANA	04/01/2023
76	038792	RAMIREZ ACOSTA MARIO	EUD-944	MAÑANA	04/01/2023
77	038790	BACA GOMEZ RAFAEL	EUC-820	MAÑANA	04/01/2023
78	020277	VARGAS ALVA MARCIAL	EUD-974	MAÑANA	04/01/2023
79	020537	GAMARRA FRANCO IVAN	EUG-639	MAÑANA	04/01/2023
80	038512	CABRERA SOLIS MARITZA	EU-2991	MAÑANA	04/01/2023
81	037423	MIRANDA PLACENCIA ELMER	EU-2990	MAÑANA	04/01/2023
82	037404	IMAN RIVAS FRANCISCO	EU-2986	MAÑANA	04/01/2023
83	023987	USCAMAYTA DE LA CRUZ EDWIN	EUG-636	MAÑANA	04/01/2023
84	023953	VILCA SANCHEZ CESAR	EUG-636	TARDE	04/01/2023
85	023633	CASTILLO TORRES JIMMY	EUG-635	TARDE	04/01/2023
86	038794	TAYPE ACHULLA JUAN CARLOS	EUC-820	TARDE	04/01/2023
87	020923	YNFANZON FLORES CARLOS	EUG-649	TARDE	04/01/2023
88	023903	MENDOZA ORTIZ JULIO CESAR	EUG-639	NOCHE	04/01/2023
89	038516	LOPEZ CAMPOS VICTOR	EU-2977	NOCHE	04/01/2023
90	020590	GUILLEN FUENTES ERASMO	EUG-637	NOCHE	04/01/2023
91	020519	MALCA BURGA ALEX	EUD-463	NOCHE	04/01/2023
92	040007	APARICIO HUERTAS	EUG-652	NOCHE	04/01/2023
93	047137	MILIAN ARIAS CESAR	EUG-635	NOCHE	04/01/2023
94	020869	HERRERA COLAN JAVIER	EUG-700	NOCHE	04/01/2023
95	020945	VILLANUEVA FRANCO MANUEL	EUG-649	NOCHE	04/01/2023

96	037471	VILCAÑAUPA CHUMBE ARTENIO	EUG-700	MAÑANA	05/01/2023
97	037455	CABRERA SOLIS MARITZA	EU-2980	MAÑANA	05/01/2023
98	037356	RIOS CIPRIAN DANNY	EUC-029	MAÑANA	05/01/2023
99	023640	CASTILLO TORRES JIMMY	EUG-635	MAÑANA	05/01/2023
100	020523	CALDERON HUANGAL LIZANDRO	EUD-963	MAÑANA	05/01/2023
101	040640	VALLEJO ECHEGARAY JUAN	EUC-820	MAÑANA	05/01/2023
102	020669	TARRILLO DUEÑAS SAMUEL	EUD-934	MAÑANA	05/01/2023
103	020569	CARO VALLE HUMBERTO	EUG-635	MAÑANA	05/01/2023
104	020295	VARGAS ALVA MARCIAL	EUD-029	MAÑANA	05/01/2023
105	020838	VALLEJO ECHEGARAY JUAN	EUD-958	MAÑANA	05/01/2023
106	007596	ROSAS SALS JOSI	EU-2962	MAÑANA	05/01/2023
107	023854	SANTOS TORRES YOHEL	EUD-955	MAÑANA	05/01/2023
108	037424	MIRANDA PLACENCIA ELMER	EU-2990	MAÑANA	05/01/2023
109	037405	IMAN RIVAS FRANCISCO	EU-2986	MAÑANA	05/01/2023
110	023988	USCAMAYTA DE LA CRUZ EDWIN	EUG-636	MAÑANA	05/01/2023
111	023954	VILCA SANCHEZ CESAR	EUG-636	TARDE	05/01/2023
112	0020118	IMAN HINOSTROZA ANGEL	EUD-963	TARDE	05/01/2023
113	020901	YNFANZON FLORES CARLOS	EUD-963	TARDE	05/01/2023
114	020840	CASTILLO DIAZ MARCO	EUD-958	TARDE	05/01/2023
115	020844	ZANABRIA VARGAS FREDDY	EUG-649	TARDE	05/01/2023
116	020841	LUJAN MACHACUAY JOSE	EUC-035	TARDE	05/01/2023
117	038519	NIETO AMONTE WALTER	EU-2975	TARDE	05/01/2023
118	038796	ANGULO LAGOS JAIME	EUD-961	TARDE	05/01/2023
119	038661	GUEVARA BAZAN LEYDER	EUD-954	TARDE	05/01/2023
120	038795	TAYPE ACHULLA JUAN CARLOS	EUC-820	TARDE	05/01/2023
121	023904	MENDOZA ORTIZ JULIO CESAR	EUG-637	NOCHE	05/01/2023
122	020620	ERASMO GONZALO GUILLEN	EUD-963	NOCHE	05/01/2023
123	040221	VASQUEZ GALVEZ MARCO ANTONIO	EUD-949	NOCHE	05/01/2023
124	040474	URIBE POZO BERNI	EUG-939	NOCHE	05/01/2023
125	040556	VASQUEZ GALVEZ MARCO ANTONIO	EUD-949	NOCHE	05/01/2023
126	040008	MILIAN ARIAS CESAR	EUD-974	NOCHE	05/01/2023
127	020843	PONCE LEMAYMANTA YAN	EUD-944	NOCHE	05/01/2023
128	038797	VILLA ROJAS FRANK	EUD-953	NOCHE	05/01/2023
129	038676	TARAZONA VEGA ELIO	EUD-961	NOCHE	05/01/2023
130	038798	BRAVO IRURI VALERY	EUD-954	NOCHE	05/01/2023
131	020845	VILLANUEVA FRANCO MANUEL	EUG-649	NOCHE	05/01/2023
132	020842	HERRERA COLAN JAVIER	EUG-700	NOCHE	05/01/2023
133	037472	VILCAÑAUPA CHUMBE ARTENIO	EUG-700	MAÑANA	06/01/2023
134	037379	MARTINEZ MUÑOZ GUSTAVO	EUG-650	MAÑANA	06/01/2023
135	037456	CABRERA SOLIS MARITZA	EU-2980	MAÑANA	06/01/2023

136	037357	RIOS CIPRIAN DANNY	EUC-029	MAÑANA	06/01/2023
137	040407	TORREZ VISCARRA ALEXANDER	EUD-953	MAÑANA	06/01/2023
138	020917	VEGA MORENO MICHAEL	EUC-035	MAÑANA	06/01/2023
139	020821	LEON LEON CRISTHIAN	EUD-952	MAÑANA	06/01/2023
140	020850	MUNDACA MUNDACA HENRY	EUD-944	MAÑANA	06/01/2023
141	020535	CALDERON HUANGAL LIZANDRO	EUD-935	MAÑANA	06/01/2023
142	020847	CAYETANO ORTEGA GABRIEL	EUD-958	MAÑANA	06/01/2023
143	038793	TARRILLO DUEÑAS SAMUEL	EUD-954	MAÑANA	06/01/2023
144	038506	LAZARATE MELGAREJO CLAUDIO	EU-2987	MAÑANA	06/01/2023
145	023855	SANTOS TORRES YOHEL	EUD-955	MAÑANA	06/01/2023
146	037425	MIRANDA PLACENCIA ELMER	EU-2990	MAÑANA	06/01/2023
147	037406	IMAN RIVAS FRANCISCO	EU-2986	MAÑANA	06/01/2023
148	023989	USCAMAYTA DE LA CRUZ EDWIN	EUG-636	MAÑANA	06/01/2023
149	023955	VILCA SANCHEZ CESAR	EUG-636	TARDE	06/01/2023
150	047505	GONZALES HURTADO MIGUEL	EUG-642	TARDE	06/01/2023
151	038517	NIETO AMONTE WALTER	EU-2980	TARDE	06/01/2023
152	047084	LUJAN MACHACUAY JOSE	EUD-963	TARDE	06/01/2023
153	038252	CASTILLO DIAZ MARCO	EUD-974	TARDE	06/01/2023
154	038800	GUEVARA BAZAN LEYDER	EUC-820	TARDE	06/01/2023
155	0386520	TAYPE ACHULLA JUAN CARLOS	EUD-961	TARDE	06/01/2023
156	038654	VALENCIA CALDERON JENNY	EUD-960	TARDE	06/01/2023
157	004657	BRAVO IRURI VALERY	EUD-954	NOCHE	06/01/2023
158	020907	FERNANDEZ QUISPE LUIS	EUD-952	NOCHE	06/01/2023
159	023905	MENDOZA ORTIZ JULIO CESAR	EUG-650	NOCHE	06/01/2023
160	020908	CACERES CABALLERO JORGE	EUD-944	NOCHE	06/01/2023
161	020910	ZARAMIENTRO APAZA NICOLAS	EUG-950	NOCHE	06/01/2023
162	020909	HERRERA COLAN JAVIER	EUG-700	NOCHE	06/01/2023
163	020906	LUDEÑA DELGADO ANTONI	EUD-958	NOCHE	06/01/2023
164	037392	VILCAÑAUPA CHUMBE ARTENIO	EUG-700	MAÑANA	07/01/2023
165	037380	MARTINEZ MUÑOZ GUSTAVO	EUG-650	MAÑANA	07/01/2023
166	020913	HIDALGO ABRAMONTE RAUL	EUG-700	MAÑANA	07/01/2023
167	020536	AMANCIO MEJIA JOHN	EUC-017	MAÑANA	07/01/2023
168	020091	CARO VALLE HUMBERTO	EUD-963	MAÑANA	07/01/2023
169	038653	CACERES ESPINAL JAIME	EUD-934	MAÑANA	07/01/2023
170	020171	YUPANQUI CANARES REMI	EUD-954	MAÑANA	07/01/2023
171	020916	CASTRO DELGADO JAVIER	EUG-649	MAÑANA	07/01/2023
172	020958	CABRERA SOLIS MARITZA	EU-2480	MAÑANA	07/01/2023
173	023856	SANTOS TORRES YOHEL	EUD-955	MAÑANA	07/01/2023
174	023639	HERRERA SALVATIERRA JERSON	EUD-635	MAÑANA	07/02/2023
175	037426	MIRANDA PLACENCIA ELMER	EU-2990	MAÑANA	07/01/2023

176	037407	IMAN RIVAS FRANCISCO	EU-2990	MAÑANA	07/01/2023
177	023990	USCAMAYTA DE LA CRUZ EDWIN	EUG-636	MAÑANA	07/01/2023
178	023956	VILCA SANCHEZ CESAR	EUG-636	TARDE	07/01/2023
179	007602	CASTILLO DIAZ MARCO	EUD-974	TARDE	07/01/2023
180	0202564	DELGADO QUISPE WILLIANS	EUG-939	TARDE	07/01/2023
181	020914	YNFANZON FLORES CARLOS	EUD-994	TARDE	07/01/2023
182	020826	AGUILAR VASQUEZ FRANCISCO	EUD-952	TARDE	07/01/2023
183	041504	SORIANO ROJAS JOEL	EUG-649	TARDE	07/01/2023
184	038508	CONCA SALDARRIAGA EDGARD	EUC-029	TARDE	07/01/2023
185	038660	ANGULO LAGOS JAIME	EUD-960	TARDE	07/01/2023
186	038659	GUEVARA BAZAN LEYDER	EUD-954	TARDE	07/01/2023
187	038658	VENTO ZAVALETA MIGUEL	EUD-934	TARDE	07/01/2023
188	023906	MENDOZA ORTIZ JULIO CESAR	EUG-637	NOCHE	07/01/2023
189	020868	PINEDO HIDALGO MIGUEL	EUC-035	NOCHE	07/01/2023
190	020915	PALOMINO CHAFLOQUE CRISTIAN	EUD-958	NOCHE	07/01/2023
191	020920	PONCE LEMAYMANTA YAN	EUG-642	NOCHE	07/01/2023
192	020860	HERRERA COLAN JAVIER	EUG-700	NOCHE	07/01/2023
193	040035	VASQUEZ GALVEZ MARCO ANTONIO	EUG-652	NOCHE	07/01/2023
194	0405540	MALCA BURGA ALEX	EUD-963	NOCHE	07/01/2023
195	038677	TARAZONA VEGA ELIO	EUC-820	NOCHE	07/01/2023
196	038657	VILLA ROJAS FRANK	EUD-953	NOCHE	07/01/2023
197	040608	CHAUPIS VILLENA KENYI	EUG-636	NOCHE	07/01/2023
198	040574	RAMOS QUESADA VICTOR	EUD-949	NOCHE	07/01/2023
199	020871	SARMIENTO APAZA NICOLAS	EUG-649	NOCHE	07/01/2023
200	037381	MARTINEZ MUÑOZ GUSTAVO	EUG-650	MAÑANA	08/01/2023
201	037358	RIOS CIPRIAN DANNY	EUC-029	MAÑANA	08/01/2023
202	020855	CAYETANO ORTEGA GABRIEL	EUD-9744	MAÑANA	08/01/2023
203	020896	HIDALGO ABRAMONTE RAUL	EUG-700	MAÑANA	08/01/2023
204	020856	CASTRO DELGADO JAVIER	EUG-619	MAÑANA	08/01/2023
205	040413	VILCAÑAUPA CHUMBES ARTEMIO	EUD-960	MAÑANA	08/01/2023
206	020534	VALDEZ VALDEZ LENNIN	EUD-963	MAÑANA	08/01/2023
207	020533	CALDERON HUANGAL LIZANDRO	EUA-935	MAÑANA	08/01/2023
208	040415	HERNANDEZ QUISPE LUIS	EUC-035	MAÑANA	08/01/2023
209	040412	CUAREZ ESPINAL JAIME	EUD-960	MAÑANA	08/01/2023
210	020691	RAMIREZ ACOSTA MARIO	EUD-954	MAÑANA	08/01/2023
211	038504	GIVER MEDINA ELIAS	EU-2975	MAÑANA	08/01/2023
212	023857	SANTOS TORRES YOHEL	EUD-955	MAÑANA	08/01/2023
213	037427	MIRANDA PLACENCIA ELMER	EU-2990	MAÑANA	08/01/2023
214	037408	IMAN RIVAS FRANCISCO	EU-2986	MAÑANA	08/01/2023
215	040694	BANDA LEYVA LUIS ALBERTO	EUG-635	TARDE	08/01/2023

216	020567	DELGADO QUISPE WILLIANS	EUG-635	TARDE	08/01/2023
217	020813	ZANABRIA VARGAS FREDY	EUG-700	TARDE	08/01/2023
218	020899	ORE SUTTA JOSE	EUC-035	TARDE	08/01/2023
219	020898	YNFANZON FLORES CARLOS	EUG-944	TARDE	08/01/2023
220	038863	SALCEDO GUEVARA JENNES	EUG-649	TARDE	08/01/2023
221	020924	LOPEZ JIMENEZ MARTIN	EUD-952	TARDE	08/01/2023
222	038509	BERNARDO ORTIZ ANGEL	EU-2986	TARDE	08/01/2023
223	038668	TAVARA CHAVEZ BRYAN	EUD-934	TARDE	08/07/2023
224	038662	ANGULO LAGOS JAIME	EUD-960	TARDE	08/01/2023
225	040573	RAMOS QUESADA VICTOR	EUD-949	NOCHE	08/01/2023
226	020919	CACERES CABALLERO JORGE	EUD-944	NOCHE	08/01/2023
227	038655	TARAZONA VEGA ELIO	EUD-961	NOCHE	08/01/2023
228	038669	GRADOS CUEVA LUIS	EUG-636	NOCHE	08/01/2023
229	040009	MIRANDA TENORIO EDUARDO	EUG-652	NOCHE	08/01/2023
230	020824	SARMIENTO APAZA NICOLAS	EUG-952	NOCHE	08/01/2023
231	040709	VILLANUEVA FRANCO MANUEL	EUG-700	NOCHE	08/01/2023
232	020759	PALOMINO CHAFLOQUE CRISTIAN	EUD-958	NOCHE	08/01/2023
233	020929	PONCE LIMAYMANTA YAN	EUC-017	NOCHE	08/01/2023
234	020866	PINEDO HIDALGO MIGUEL	EUG-649	NOCHE	08/01/2023
235	020925	CACERES CABALLERO JORGE	EUD-944	NOCHE	08/01/2023
236	040232	RAMOS LAJARA BRUNO	EUC-029	NOCHE	08/01/2023
237	040042	VASQUEZ GALVEZ MARCO ANTONIO	EUD-974	NOCHE	08/01/2023
238	038897	LUDEÑA VALIENTE DANIEL	EUC-829	MAÑANA	09/01/2023
239	037382	MARTINEZ MUÑOZ GUSTAVO	EUG-650	MAÑANA	09/01/2023
240	037458	CABRERA SOLIS MARITZA	EU-2980	MAÑANA	09/01/2023
241	037359	RIOS CIPRIAN DANNY	EUC-029	MAÑANA	09/01/2023
242	020935	MUNDACA MUNDACA HENRY	EUG-700	MAÑANA	09/01/2023
243	020934	CASTRO DELGADO JAVIER	EUG-649	MAÑANA	09/01/2023
244	020903	LEON LEON CRISTHIAN	EUG-642	MAÑANA	09/02/2023
245	040504	CUAREZ ESPINAL JAIME	EUD-934	MAÑANA	09/01/2023
246	020532	CARO VALLE HUMBERTO	EUD-949	MAÑANA	09/01/2023
247	020964	RODAS SALAS JOSE LUIS	EU-2962	MAÑANA	09/01/2023
248	023858	SANTOS TORRES YOHEL	EUD-955	MAÑANA	09/01/2023
249	023706	HERRERA SALVATIERRA JERSON	EUG-635	MAÑANA	09/01/2023
250	037428	MIRANDA PLACENCIA ELMER	EU-2990	MAÑANA	09/01/2023
251	037409	IMAN RIVAS FRANCISCO	EU-2986	MAÑANA	09/01/2023
252	023991	USCAMAYTA DE LA CRUZ EDWIN	EUG-636	MAÑANA	09/01/2023
253	023957	VILCA SANCHEZ CESAR	EUG-636	TARDE	09/01/2023
254	023656	BANDA LEYVA LUIS ALBERTO	EUG-635	TARDE	09/01/2023
255	020566	DELGADO QUISPE WILLIANS	EUG-635	TARDE	09/01/2023

256	020892	AGUILAR VASQUEZ FRANCISCO	EUD-944	TARDE	09/01/2023
257	020937	LOPEZ JIMENEZ MARTIN	EUG-952	TARDE	09/01/2023
258	020933	ZANABRIA VARGAS FREDY	EUG-700	TARDE	09/01/2023
259	020951	NIETO AMONTE WALTER	EU-2986	TARDE	09/01/2023
260	038687	GUEVARA BAZAN LEYDER	EUD-961	TARDE	09/01/2023
261	038672	DE LA CRUZ ROMERO WILMAN	EUC-820	TARDE	09/01/2023
262	023907	MENDOZA ORTIZ JULIO CESAR	EUG-635	NOCHE	09/01/2023
263	040607	VILLA ROJAS FRANK	EUD-961	NOCHE	09/01/2023
264	038678	ALCANTARA OTINIANO RENZO	EUG-636	NOCHE	09/01/2023
265	038656	TARAZONA VEGA ELIO	EUD-960	NOCHE	09/01/2023
266	020621	ERASMO GONZALO GUILLEN	EUD-949	NOCHE	09/01/2023
267	020888	VILLANUEVA FRANCO MANUEL	EUC-035	NOCHE	09/01/2023
268	020887	PALOMINO CHAFLOQUE CRISTIAN	EUG-649	NOCHE	09/01/2023
269	040230	RAMOS LAJARA BRUNO	EUD-974	NOCHE	09/01/2023
270	040043	MILIAN ARIAS CESAR	EUG-635	NOCHE	09/01/2023
271	040010	MIRANDA TENORIO EDUARDO	EUD-935	NOCHE	09/01/2023
272	020849	SARMIENTO APAZA NICOLAS	EUC-035	NOCHE	09/01/2023
273	020889	FERNANDEZ QUISPE LUIS	EUD-958	NOCHE	09/01/2023
274	037383	MARTINEZ MUÑOZ GUSTAVO	EUG-650	MAÑANA	10/01/2023
275	037457	CABRERA SOLIS MARITZA	EU-2980	MAÑANA	10/01/2023
276	037360	RIOS CIPRIAN DANNY	EUC-029	MAÑANA	10/01/2023
277	020885	LUDEÑA VALIENTE DANIEL	EUC-017	MAÑANA	10/01/2023
278	020601	AVIA SOLANO FIDEL	EUD-935	MAÑANA	10/01/2023
279	038680	HERNANDEZ QUISPE LUIS	EU-821	MAÑANA	10/01/2023
280	038681	CARO VALLE HUMBERTO	EUC-820	MAÑANA	10/01/2023
281	038683	VALLEJO ECHEGARAY JUAN	EUD-963	MAÑANA	10/01/2023
282	020527	CUAREZ ESPINAL JAIME	EUC-029	MAÑANA	10/01/2023
283	040509	CAYETANO ORTEGA GABRIEL	EUD-934	MAÑANA	10/01/2023
284	020883	HIDALGO ABRAMONTE RAUL	EUG-700	MAÑANA	10/01/2023
285	020965	GRANADOS PERALTA JOSUE	EU-2968	MAÑANA	10/01/2023
286	023859	SANTOS TORRES YOHEL	EUD-955	MAÑANA	10/01/2023
287	023707	HERRERA SALVATIERRA JERSON	EUG-635	MAÑANA	10/01/2023
288	037429	MIRANDA PLACENCIA ELMER	EU-2990	MAÑANA	10/01/2023
289	037410	IMAN RIVAS FRANCISCO	EU-2986	MAÑANA	10/01/2023
290	023992	USCAMAYTA DE LA CRUZ EDWIN	EUG-636	MAÑANA	10/01/2023
291	023958	VILCA SANCHEZ CESAR	EUG-636	TARDE	10/01/2023
292	023671	BANDA LEYVA LUIS ALBERTO	EUG-635	TARDE	10/02/2023
293	023720	CASTILLO TORRES JIMMY	EUG-635	TARDE	10/01/2023
294	020563	VENTO ZAVALETA MIGUEL	EUD- 974	TARDE	10/01/2023
295	020584	CASTILLO DIAZ MARCO	EUG-635	TARDE	10/01/2023

296	020858	SORIANO ROJAS JOEL	EUG-649	TARDE	10/01/2023
297	020881	ORE SUTTA JOSE	EUD-944	TARDE	10/01/2023
298	020882	AGUILAR VASQUEZ FRANCISCO	EUD-938	TARDE	10/01/2023
299	041440	LOPEZ JIMENEZ MARTIN	EUC-017	TARDE	10/01/2023
300	020957	TARDILLO ROMAN GIUSSEPPE	EU-2987	TARDE	10/01/2023
301	038684	DE LA CRUZ ROMERO WILMAN	EUD-960	TARDE	10/01/2023
302	038679	TARAZONA VEGA ELIO	EUD-934	TARDE	10/01/2023
303	038693	GRADOS CUEVA LUIS	EUG-636	NOCHE	10/01/2023
304	020622	GUILLEN FUENTES ERASMO	EUD-935	NOCHE	10/01/2023
305	020616	ÑAVINCOPA CARIHUASARI PATRICK	EUC-029	NOCHE	10/01/2023
306	040011	MIRANDA TENORIO	EUD-974	NOCHE	10/01/2023
307	040557	MILIAN ARIAS CESAR	EUG-635	NOCHE	10/01/2023
308	020213	ROJAS FUENTES EDWIN	EUC-035	NOCHE	10/01/2023
309	020862	VILLANUEVA FRANCO MANUEL	EUG-649	NOCHE	10/01/2023
310	020796	HERRERA COLAN JAVIER	EUG-700	NOCHE	10/01/2023
311	020864	CACERES CABALLERO JORGE	EUD-944	NOCHE	10/01/2023
312	037387	MARTINEZ MUÑOZ GUSTAVO	EUG-650	MAÑANA	11/01/2023
313	037459	CABRERA SOLIS MARITZA	EU-2980	MAÑANA	11/01/2023
314	037361	RIOS CIPRIAN DANNY	EUC-029	MAÑANA	11/01/2023
315	020854	CASTRO DELGADO JAVIER	EUG-649	MAÑANA	11/01/2023
316	020852	LEON LEON CRISTHIAN	EUG-642	MAÑANA	11/01/2023
317	020605	CARO VALLE HUMBERTO	EUD-963	MAÑANA	11/01/2023
318	038696	VALLEJO ECHEGARAY JUAN	EUD-960	MAÑANA	11/01/2023
319	020956	ZEGARRA LINO MARIO	EU-2977	MAÑANA	11/01/2023
320	023708	HERRERA SALVATIERRA JERSON	EUG-635	MAÑANA	11/01/2023
321	037430	MIRANDA PLACENCIA ELMER	EU-2990	MAÑANA	11/01/2023
322	037411	IMAN RIVAS FRANCISCO	EU-2980	MAÑANA	11/01/2023
323	023993	USCAMAYTA DE LA CRUZ EDWIN	EUG-636	MAÑANA	11/01/2023
324	023959	VILCA SANCHEZ CESAR	EUG-636	TARDE	11/01/2023
325	023685	BANDA LEYVA LUIS ALBERTO	EUG-635	TARDE	11/01/2023
326	023701	CASTILLO TORRES JIMMY	EUG-642	TARDE	11/01/2023
327	020166	AGUILAR VASQUEZ FRANCISCO	EUG-652	TARDE	11/01/2023
328	041727	GONZALES ORTIZ CESAR	EUD-974	TARDE	11/01/2023
329	038518	LOPEZ CAMPOS VICTOR	EU-2962	TARDE	11/01/2023
330	020760	HERRERA COLAN JAVIER	EUG-700	NOCHE	11/01/2023
331	020877	DE LA CRUZ ROMERO WILMAN	EUG-649	TARDE	11/01/2023
332	038691	ANGULO LAGOS JAIME	EUD-960	TARDE	11/01/2023
333	040572	RAMOS QUESADA VICTOR	EUG-652	NOCHE	11/01/2023
334	020757	VILLANUEVA FRANCO MANUEL	EUC-642	NOCHE	11/01/2023
335	020761	PONCE LIMAYMANTA YAN	EUD-944	NOCHE	11/01/2023

336	020781	SANTOS VENTOSILLA CANALES	EUD-952	NOCHE	11/01/2023
337	020225	PINEDO HIDALGO MIGUEL	EUC-017	NOCHE	11/01/2023
338	023908	MENDOZA ORTIZ JULIO CESAR	EUG-639	NOCHE	11/01/2023
339	040231	RAMOS LAJARA BRUNO	EUD-935	NOCHE	11/01/2023
340	037399	VILCAÑAUPA CHUMBE ARTEMIO	EUG-700	MAÑANA	12/01/2023
341	037362	RIOS CIPRIAN DANNY	EUC-029	MAÑANA	12/01/2023
342	037460	CABRERA SOLIS MARITZA	EU-2980	MAÑANA	12/01/2023
343	020752	LUDEÑA VALIENTE DANIEL	EUG-25	MAÑANA	12/01/2023
344	020756	AVIA SOLANO FIDEL	EUG-642	MAÑANA	12/01/2023
345	020938	MUNDACA MUNDACA HENRY	EUG-700	MAÑANA	12/01/2023
346	020753	CASTRO DELGADO JAVIER	EUD-952	MAÑANA	12/01/2023
347	020872	CARO VALLE HUMBERTO	EUC-017	MAÑANA	12/01/2023
348	038785	VALLEJO ECHEGARAY JUAN	EUD-960	MAÑANA	12/01/2023
349	020943	VALDEZ VALDEZ LENNIN	EUC-029	MAÑANA	12/01/2023
350	020606	RAMIREZ ACOSTA MARIO	EUD-934	MAÑANA	12/01/2023
351	020575	VELASQUEZ MAMANI JOSE	EUD-963	MAÑANA	12/01/2023
352	020602	VILCAÑAUPA CHUMBES ARTEMIO	EUG-939	MAÑANA	12/01/2023
353	020962	ZEGARRA LINO MARIO	EU-2987	MAÑANA	12/01/2023
354	023860	SANTOS TORRES YOHEL	EUD-955	MAÑANA	12/01/2023
355	037431	MIRANDA PLACENCIA ELMER	EU-2990	MAÑANA	12/01/2023
356	037412	IMAN RIVAS FRANCISCO	EU-2986	MAÑANA	12/01/2023
357	023994	USCAMAYTA DE LA CRUZ EDWIN	EUG-636	MAÑANA	12/01/2023
358	023994	VILCA SANCHEZ CESAR	EUG-636	TARDE	12/01/2023
359	023709	HERRERA SALVATIERRA JERSON	EUG-635	TARDE	12/01/2023
360	040253	LUJAN MACHACUAY JOSE	EUD-963	TARDE	12/01/2023
361	040267	AGUILAR VASQUEZ FRANCISCO	EUD-963	TARDE	12/01/2023
362	020579	TAYPE ACHULLA JUAN CARLOS	EUC-017	TARDE	12/01/2023
363	020583	PARRA ACOSTA JHONNY	EUG-652	TARDE	12/01/2023
364	020187	VENTO ZAVALETA MIGUEL	EUD-949	TARDE	12/01/2023
365	020578	GONZALES ORTIZ CESAR	EUD-944	TARDE	12/01/2023
366	020939	LOPEZ JIMENEZ MARTIN	EUD-974	TARDE	12/01/2023
367	041720	ZANABRIA VARGAS FREDY	EUG-642	TARDE	12/01/2023
368	038535	CONCA SALDARRIAGA EDGARD	EU-2980	TARDE	12/01/2023
369	020661	TARAZONA VEGA ELIO	EUC-035	TARDE	12/01/2023
370	020662	ANGULO LAGOS JAIME	EUD-960	TARDE	12/01/2023
371	040012	ÑAVINCOPA CARIHUASARI PATRICK	EUD-949	NOCHE	12/01/2023
372	020657	VILLA ROJAS FRANK	EUD-934	NOCHE	12/01/2023
373	020587	GUILLEN FUENTES ERASMO	EUC-029	NOCHE	12/01/2023
374	020585	RAMOS QUESADA VICTOR	EUG-652	NOCHE	12/01/2023
375	020928	ROJAS FUENTES EDWIN	EUG-700	NOCHE	12/01/2023

376	020941	CACERES CABALLERO JORGE	EUD-944	NOCHE	12/01/2023
377	020798	VILLANUEVA FRANCO MANUEL	EUG-642	NOCHE	12/01/2023
378	037386	MARTINEZ MUÑOZ GUSTAVO	EUG-650	MAÑANA	13/01/2023
379	037461	CABRERA SOLIS MARITZA	EU-2980	MAÑANA	13/01/2023
380	037363	RIOS CIPRIAN DANNY	EUC-029	MAÑANA	13/01/2023
381	037432	MIRANDA PLACENCIA ELMER	EU-2990	MAÑANA	13/01/2023
382	020950	HIDALGO ABRAMONTE RAUL	EUG-700	MAÑANA	13/01/2023
383	020596	VALDEZ VALDEZ LENNIN	EUC-029	MAÑANA	13/01/2023
384	020597	CARO VALLE HUMBERTO	EUD-949	MAÑANA	13/01/2023
385	020586	VELASQUEZ MAMANI JOSE	EUD-974	MAÑANA	13/01/2023
386	020595	VILCAÑAUPA CHUMBES ARTEMIO	EUG-639	MAÑANA	13/01/2023
387	020594	GAMARRA FRANCO IVAN	EUG-637	MAÑANA	13/01/2023
388	020592	ROSALES DONAYRE YOMAYRA	EUD-935	MAÑANA	13/01/2023
389	020593	CALDERON HUANGAL LIZANDRO	EUD-963	MAÑANA	13/01/2023
390	020948	MONCADA MONCADA HENRY	EUG-642	MAÑANA	13/01/2023
391	020953	GIVER MEDINA ELIAS	EU-2975	MAÑANA	13/01/2023
392	023861	SANTOS TORRES YOHEL	EUD-955	MAÑANA	13/01/2023
393	037413	IMAN RIVAS FRANCISCO	EU-2986	MAÑANA	13/01/2023
394	023995	USCAMAYTA DE LA CRUZ EDWIN	EUG-636	MAÑANA	13/01/2023
395	023961	VILCA SANCHEZ CESAR	EUG-636	MAÑANA	13/01/2023
396	020608	PARRA ACOSTA JOHNNY	EUD-963	TARDE	13/01/2023
397	023710	HERRERA SALVATIERRA JERSON	EUG-635	TARDE	13/01/2023
398	040958	LUJAN MACHACUAY JOSE	EUD-963	TARDE	13/01/2023
399	040254	AGUILAR VASQUEZ FRANCISCO	EUD-963	TARDE	13/01/2023
400	023727	BANDA LEYVA LUIS ALBERTO	EUG-949	TARDE	13/01/2023
401	020609	YNFONZON FLORES CARLOS	EUD-637	TARDE	13/01/2023
402	040703	LUJAN MACHACUAY JOSE	EUG-642	TARDE	13/01/2023
403	020767	ELIAS YARLEQUE ORLANDO	EUG-700	TARDE	13/01/2023
404	038536	CALERO FALCON ALEXIS	EU-2990	TARDE	13/01/2023
405	020653	TARAZONA VEGA ELIO	EUC-820	TARDE	13/01/2023
406	020655	ORE SUTTA JOSE	EUD-934	TARDE	13/01/2023
407	023909	MENDOZA ORTIZ JULIO CESAR	EUG-650	TARDE	13/01/2023
408	020764	SARMIENTO APAZA NICOLAS	EUG-649	NOCHE	13/01/2023
409	020800	HERRERA COLAN JAVIER	EUG-700	NOCHE	13/01/2023
410	037492	VILCAÑAUPA CHUMBE ARTEMIO	EUG-700	MAÑANA	14/01/2023
411	037387	MARTINEZ MUÑOZ GUSTAVO	EUG-650	MAÑANA	14/01/2023
412	037462	CABRERA SOLIS MARITZA	EU-2980	MAÑANA	14/01/2023
413	020614	AVIA SOLANO FIDEL	EUG-673	MAÑANA	14/02/2023
414	020702	VALDEZ VALDEZ LENNIN	EUD-963	MAÑANA	14/01/2023
415	020704	CALDERON HUANGAL LIZANDRO	EUG-639	MAÑANA	14/01/2023

416	020701	ROQUE CORI MIGUEL	EUD-935	MAÑANA	14/01/2023
417	020598	CARO VALLE HUMBERTO	EUD-963	MAÑANA	14/01/2023
418	020659	ANTUNEZ GUEVARA SHIRLEY	EUD-960	MAÑANA	14/01/2023
419	020660	TARRILLO DUEÑAS SAMUEL	EUC-820	MAÑANA	14/01/2023
420	020970	LAZARTE MELGAREJO CLAUDIO	EU-2987	MAÑANA	14/01/2023
421	023862	SANTOS TORRES YOHEL	EUD-955	MAÑANA	14/01/2023
422	023729	BANDA LEYVA LUIS ALBERTO	EUG-635	MAÑANA	14/02/2023
423	037433	MIRANDA PLACENCIA ELMER	EU-2990	MAÑANA	14/01/2023
424	037414	IMAN RIVAS FRANCISCO	EU-2986	MAÑANA	14/01/2023
425	023996	USCAMAYTA DE LA CRUZ EDWIN	EUG-636	MAÑANA	14/01/2023
426	023962	VILCA SANCHEZ CESAR	EUG-636	TARDE	14/01/2023
427	040986	LUJAN MACHACUAY JOSE	EUD-963	TARDE	14/01/2023
428	040996	AGUILAR VASQUEZ FRANCISCO	EUD-963	TARDE	14/01/2023
429	020610	PARRA ACOSTA JOHNNY	EUD-935	TARDE	14/01/2023
430	020766	VELASQUEZ GARCIA RAUL	EUC-029	TARDE	14/01/2023
431	038124	GONZALES ORTIZ CESAR	EUD-974	TARDE	14/01/2023
432	020236	YNFANZON FLORES CARLOS	EUD-960	TARDE	14/01/2023
433	020776	ORE SUTTA JOSE	EUG-639	TARDE	14/01/2023
434	020774	SORIANO ROJAS JOEL	EUC-017	TARDE	14/01/2023
435	020777	ZANABRIA VARGAS FREDY	EUG-642	TARDE	14/01/2023
436	020967	LOPEZ CAMPOS VICTOR	EU-2977	TARDE	14/01/2023
437	020663	LOPEZ JIMENEZ MARTIN	EUC-820	TARDE	14/01/2023
438	020675	VILLA ROJAS FRANK	EUD-934	NOCHE	14/01/2023
439	020779	SANTOS VENTOCILLA CANALES	EUD-944	NOCHE	14/01/2023
440	020890	VILLANUEVA FRANCO MANUEL	EUG-642	NOCHE	14/01/2023
441	020667	GRADOS CUEVA LUIS	EUD-961	NOCHE	14/01/2023
442	020795	SARMIENTO APAZA NICOLAS	EUC-017	NOCHE	14/01/2023
443	020615	GUILLEN FUENTES ERASMO	EUD-963	NOCHE	14/01/2023
444	020643	RAMOS QUESADA VICTOR	EUD-949	NOCHE	14/01/2023
445	023910	MENDOZA ORTIZ JULIO CESAR	EUG-639	NOCHE	14/01/2023
446	040013	MIRANDA TENORIO EDUARDO	EUD-974	NOCHE	14/01/2023
447	037486	VILCAÑAUPA CHUMBE ARTEMIO	EUG-700	MAÑANA	15/01/2023
448	037388	MARTINEZ MUÑOZ GUSTAVO	EUG-650	MAÑANA	15/01/2023
449	037364	RIOS CIPRIAN DANNY	EUC-029	MAÑANA	15/01/2023
450	020785	ROQUE CORI MIGUEL	EUD-944	MAÑANA	15/01/2023
451	020624	VELASQUEZ MAMANI JOSE	EUC-820	MAÑANA	15/01/2023
452	020618	AMANCIO MEJIA JOHN	EUD-949	MAÑANA	15/01/2023
453	040215	VELASQUEZ MAMANI JOSE	EUG-820	MAÑANA	15/01/2023
454	020668	RAMIREZ ACOSTA MARIO	EUD-934	MAÑANA	15/01/2023
455	020952	ZAFO VALENCIA JOSEPH	EU-2990	MAÑANA	15/01/2023

456	037434	MIRANDA PLACENCIA ELMER	EU-2990	MAÑANA	15/01/2023
457	037415	IMAN RIVAS FRANCISCO	EU-2986	MAÑANA	15/01/2023
458	023702	BANDA LEYVA LUIS ALBERTO	EUG-635	TARDE	15/01/2023
459	040256	AGUILAR VASQUEZ FRANCISCO	EUD-963	TARDE	15/01/2023
460	040266	LUJAN MACHACUAY JOSE	EUD-950	TARDE	15/01/2023
461	007779	DELGADO QUISPE WILLIANS	EUG-637	TARDE	15/01/2023
462	038167	ORDOÑEZ AGUINAGA FERNANDO	EUD-949	TARDE	15/01/2023
463	020570	ORE SUTTA JOSE	EUD-935	TARDE	15/01/2023
464	020787	ELIAS YARLEQUE ORLANDO	EUD-952	TARDE	15/01/2023
465	020789	VELASQUEZ GARCIA RAUL	EUG-642	TARDE	15/01/2023
466	020771	VENTO ZAVALETA MIGUEL	EUG-957	TARDE	15/01/2023
467	038537	ALIAGA BARRETO JORGE LUIS	EU-2975	TARDE	15/01/2023
468	040642	ANGULO LAGOS JAIME	EUD-961	TARDE	15/01/2023
469	040641	DE LA CRUZ ROMERO WILMAN	EUD-820	TARDE	15/01/2023
470	023911	MENDOZA ORTIZ JULIO CESAR	EUG-636	NOCHE	15/01/2023
471	020685	GRADOS CUEVA LUIS	EUC-820	NOCHE	15/02/2023
472	038692	CHAUPIS VILLENA KENYI	EUD-961	NOCHE	15/01/2023
473	020793	LOPEZ GARCIA JOSUE	EUD-952	NOCHE	15/01/2023
474	020794	PONCE LIMAYMANTA YAN	EUG-642	NOCHE	15/01/2023
475	040014	VASQUEZ GALVEZ MARCO ANTONIO	EUG-632	NOCHE	15/01/2023
476	023614	BRAVO IRURI VALERY	ED-954	NOCHE	15/01/2023
477	037487	VILCAÑAUPA CHUMBE ARTEMIO	EUG-700	MAÑANA	16/01/2023
478	037389	MARTINEZ MUÑOZ GUSTAVO	EUG-650	MAÑANA	16/01/2023
479	037463	CABRERA SOLIS MARITZA	EU-2980	MAÑANA	16/01/2023
480	037365	RIOS CIPRIAN DANNY	EUC-029	MAÑANA	16/01/2023
481	020966	TARDILLO ROMAN YASIR	EU-2976	MAÑANA	16/01/2023
482	020680	RAMIREZ ACOSTA MARIO	EUC-820	MAÑANA	16/01/2023
483	020628	VELASQUEZ MAMANI JOSE	EUG-637	MAÑANA	16/01/2023
484	020703	GAMARRA FRANCO IVAN	EUG-639	MAÑANA	16/01/2023
485	020629	HERNANDEZ QUISPE LUIS	EUD-944	MAÑANA	16/01/2023
486	020927	LEON LEON CRISTHIAN	EUG-649	MAÑANA	16/01/2023
487	023863	SANTOS TORRES YOHEL	EUD-955	MAÑANA	16/01/2023
488	037435	MIRANDA PLACENCIA ELMER	EU-2990	MAÑANA	16/01/2023
489	037416	IMAN RIVAS FRANCISCO	EU-2986	MAÑANA	16/01/2023
490	023997	USCAMAYTA DE LA CRUZ EDWIN	EUG-636	MAÑANA	16/01/2023
491	023963	VILCA SANCHEZ CESAR	EUG-636	TARDE	16/01/2023
492	023704	CASTILLO TORRES JIMMY	EUG-635	TARDE	16/02/2023
493	020682	TAYPE ACHULLA JUAN CARLOS	EUC-820	TARDE	16/01/2023
494	038698	GUEVARA BAZAN LEYDER	EUD-961	TARDE	16/01/2023
495	020711	DELGADO QUISPE WILLIANS	EUG-637	TARDE	16/01/2023

496	038526	NIETO AMONTE WALTER	EU-2986	TARDE	16/01/2023
497	020576	LOPEZ JIMENEZ MARTIN	EUD-944	TARDE	16/01/2023
498	041738	SORIANO ROJAS JOEL	EUG-700	TARDE	16/01/2023
499	040568	LUJAN MACHACUAY JOSE	EUD-950	TARDE	16/01/2023
500	023912	MENDOZA ORTIZ JULIO CESAR	EUG-650	NOCHE	16/01/2023
501	040561	LUDEÑA DELGADO ANTONY	EUD-963	NOCHE	16/01/2023
502	020687	RUIZ ALVARADO EDUAR	EUD-934	NOCHE	16/01/2023
503	020686	VILLA ROJAS FRANK	EUD-961	NOCHE	16/01/2023
504	020684	BRAVO IRURI VALERY	EUD-960	NOCHE	16/01/2023
505	020658	GRADOS CUEVA LUIS	EUG-639	NOCHE	16/01/2023
506	020679	HERNANDEZ PANTA HELIO	EUD-820	NOCHE	16/01/2023
507	040555	VASQUEZ GALVEZ MARCO ANTONIO	EUG-636	NOCHE	16/01/2023
508	040015	MIRANDA TENORIO EDUARDO	EUD-974	NOCHE	16/01/2023
509	037390	MARTINEZ MUÑOZ GUSTAVO	EUG-650	MAÑANA	17/01/2023
510	037473	CABRERA SOLIS MARITZA	EU-2980	MAÑANA	17/01/2023
511	037366	RIOS CIPRIAN DANNY	EUC-029	MAÑANA	17/01/2023
512	023998	USCAMAYTA DE LA CRUZ EDWIN	EUG-636	MAÑANA	17/01/2023
513	038361	LEON LEON CRISTHIAN	EUG-642	MAÑANA	17/01/2023
514	020681	HERNANDEZ QUISPE LUIS	EUD-974	MAÑANA	17/01/2023
515	020600	CARO VALLE HUMBERTO	EUD-944	MAÑANA	17/01/2023
516	040733	LUDEÑA VALIENTE DANIEL	EUC-035	MAÑANA	17/01/2023
517	020689	TARRILLO DUEÑAS SAMUEL	EUD-934	MAÑANA	17/01/2023
518	020688	CAYETANO ORTEGA GABRIEL	EUC-820	MAÑANA	17/01/2023
519	020672	ANTUNEZ GUEVARA SHIRLEY	EUD-960	MAÑANA	17/01/2023
520	020206	VALDEZ VALDEZ LENNIN	EUG-649	MAÑANA	17/01/2023
521	020826	MUNDACA MUNDACA HENRY	EUD-952	MAÑANA	17/01/2023
522	038533	ACUÑA VARGAS DAVIS	EU-2981	MAÑANA	17/01/2023
523	020599	AVIA SOLANO FIDEL	EUD-935	MAÑANA	17/01/2023
524	037436	MIRANDA PLASENCIA ELMER	EU-2990	MAÑANA	17/01/2023
525	037417	IMAN RIVAS FRANCISCO	EU-2986	MAÑANA	17/01/2023
526	020207	CALDERON HUANGAL LIZANDRO	EUG-637	MAÑANA	17/01/2023
527	020243	HIDALGO ABRAMONTE RAUL	EUG-700	MAÑANA	17/01/2023
528	023864	SANTOS TORRES YOHEL	EUD-955	MAÑANA	17/01/2023
529	023711	HERRERA SALVATIERRA JERSON	EUD-635	MAÑANA	17/01/2023
530	023964	VILCA SANCHEZ CESAR	EUG-636	TARDE	17/01/2023
531	023719	BANDA LEYVA LUIS ALBERTO	EUG-635	TARDE	17/01/2023
532	020545	VENTE SAVALETA MIGUEL	EUG-639	TARDE	17/01/2023
533	020208	PARRA ACOSTA JOHNNY	EUD-944	TARDE	17/01/2023
534	041391	AGUILAR VASQUEZ FRANCISCO	EUC-029	TARDE	17/01/2023
535	020237	SORIANO ROJAS JOEL	EUG-642	TARDE	17/01/2023

536	038534	CASTILLO MARIÑAS JUAN FRANCISCO	EU-2977	TARDE	17/01/2023
537	020694	GUEVARA BAZAN LEYDER	EUC-820	TARDE	17/01/2023
538	020695	TARAZONA VEGA ELIO	EUD-961	TARDE	17/01/2023
539	020693	DE LA CRUZ ROMERO WILMAN	EUD-934	TARDE	17/01/2023
540	040995	LUJAN MACHACUAY JOSE	EUD-950	TARDE	17/01/2023
541	040560	LUDEÑA DELGADO ANTONY	EUD-963	TARDE	17/01/2023
542	040257	AGUILAR VASQUEZ FRANCISCO	EUD-963	TARDE	17/01/2023
543	023913	MENDOZA ORTIZ JULIO CESAR	EUG-650	NOCHE	17/01/2023
544	020642	RAMOS QUESADA VICTOR	EUD-949	NOCHE	17/01/2023
545	020696	HERNANDEZ PANTA HELIO	EUC-820	NOCHE	17/01/2023
546	020249	HERRERA COLAN JAVIER	EUG-700	NOCHE	17/01/2023
547	020865	SANTOS VENTOSILLA CANALES	EUC-035	NOCHE	17/01/2023
548	020630	MILIAN ARIAS CESAR	EUG-637	NOCHE	17/01/2023
549	040558	VASQUEZ GALVEZ MARCO ANTONIO	EUC-029	NOCHE	17/01/2023
550	023615	VILLA ROJAS FRANK	EUD-961	NOCHE	17/01/2023
551	020715	MIRANDA TENORIO EDUARDO	EUD-974	NOCHE	17/01/2023
552	037391	MARTINEZ MUÑOZ GUSTAVO	EUG-650	MAÑANA	18/01/2023
553	037474	CABRERA SOLIS MARITZA	EU-2980	MAÑANA	18/01/2023
554	037367	RIOS CIPRIAN DANNY	EUC-029	MAÑANA	18/01/2023
555	007100	LEON LEON CRISTHIAN	EUD-952	MAÑANA	18/01/2023
556	040732	TORREZ VISCARRA ALEXANDER	EUD-944	MAÑANA	18/01/2023
557	020637	CALDERON HUANGAL LIZANDRO	EUG-637	MAÑANA	18/01/2023
558	020636	MUNDACA MUNDACA HENRY	EUG-635	MAÑANA	18/01/2023
559	040418	ROQUE CORI MIGUEL	EUC-820	MAÑANA	18/01/2023
560	020697	HERNANDEZ QUISPE LUIS	EUD-961	MAÑANA	18/01/2023
561	020699	ANTUNEZ GUEVARA SHIRLEY	EUD-960	MAÑANA	18/01/2023
562	020241	RAMIREZ ACOSTA MARIO	EUD-934	MAÑANA	18/01/2023
563	038528	DEPAZ GANOZA JOSE	EU-2977	MAÑANA	18/01/2023
564	040731	HIDALGO ABRAMONTE RAUL	EUG-700	MAÑANA	18/01/2023
565	023865	SANTOS TORRES YOHEL	EUD-955	MAÑANA	18/01/2023
566	023712	HERRERA SALVATIERRA JERSON	EUG-635	MAÑANA	18/01/2023
567	037437	MIRANDA PLASENCIA ELMER	EU-2990	MAÑANA	18/01/2023
568	037418	IMAN RIVAS FRANCISCO	EU-2986	MAÑANA	18/01/2023
569	023999	USCAMAYTA DE LA CRUZ EDWIN	EUG-636	MAÑANA	18/01/2023
570	023965	VILCA SANCHEZ CESAR	EUG-636	TARDE	18/01/2023
571	023721	CASTILLO TORRES JIMMY	EUG-635	TARDE	18/01/2023
572	041000	AGUILAR VASQUEZ FRANCISCO	EUD-963	TARDE	18/01/2023
573	040562	LUDEÑA DELGADO ANTONY	EUD-963	TARDE	18/01/2023
574	040270	LUJAN MACHACUAY JOSE	EUD-950	TARDE	18/01/2023
575	033238	ORDOÑEZ AGUINAGA FERNANDO	EUD-974	TARDE	18/01/2023

576	020209	VENTO ZAVALETA MIGUEL	EUC-035	TARDE	18/01/2023
577	020638	PARRA ACOSTA JHONNY	EUG-639	TARDE	18/01/2023
578	038754	ZANABRIA VARGAS FREDY	EUC-820	TARDE	18/01/2023
579	018478	SALCEDO GUEVARA JENNES	EUG-642	TARDE	18/01/2023
580	038527	NIETO AMONTE WALTER	EU-2987	TARDE	18/01/2023
581	040445	TAYPE ACHULLA JUAN CARLOS	EUD-960	TARDE	18/01/2023
582	020212	SANTOS VENTOSILLA CANALES	EUD-950	NOCHE	18/01/2023
583	020216	VILLA ROJAS FRANK	EUD-961	NOCHE	18/01/2023
584	020218	HERNANDEZ PANTA HELIO	EUC-820	NOCHE	18/01/2023
585	020219	GRADOS CUEVA LUIS	EUG-635	NOCHE	18/01/2023
586	020223	PINEDO HIDALGO MIGUEL	EUD-944	NOCHE	18/01/2023
587	020778	LOPEZ GARCIA JOSUE	EUC-952	NOCHE	18/01/2023
588	020222	SARMIENTO APAZA NICOLAS	EUC-035	NOCHE	18/01/2023
589	020834	LOPEZ GARCIA JOSUE	EUG-649	NOCHE	18/01/2023
590	020210	RAMOS QUESADABRUNO	EUD-935	NOCHE	18/01/2023
591	020717	ÑAVINCOPA CARIHUASARI PATRICK	EUD-935	NOCHE	18/01/2023
592	040017	MALCA BURGA ALEX	EUG-636	NOCHE	18/01/2023
593	038641	RUIZ ALBARADO EDUAR	EUD-946	NOCHE	18/01/2023
594	020226	PEREZ JUAREZ JAIME	UC-029	NOCHE	18/01/2023
595	037475	CABRERA SOLIS MARITZA	EU-2980	MAÑANA	19/01/2023
596	037368	RIOS CIPRIAN DANNY	EUC-029	MAÑANA	19/01/2023
597	024000	USCAMAYTA DE LA CRUZ EDWIN	EUG-636	MAÑANA	19/01/2023
598	020720	VALDEZ VALDEZ LENNIN	EUC-035	MAÑANA	19/01/2023
599	038529	RODAS SALAS JOSE LUIS	EU-962	MAÑANA	19/01/2023
600	020215	AVIA SOLANO FIDEL	EUD-961	MAÑANA	19/01/2023
601	040441	CASTRO DELGADO JAVIER	EUG-637	MAÑANA	19/01/2023
602	020718	LUDEÑA VALIENTE DANIEL	EUD-950	MAÑANA	19/01/2023
603	040146	CAYETANO ORTEGA GABRIEL	EUC-029	MAÑANA	19/01/2023
604	020724	CARO VALLE HUMBERTO	EUD-974	MAÑANA	19/01/2023
605	020719	GAMARRA FRANCO IVAN	EUD-949	MAÑANA	19/01/2023
606	040419	TORREZ VISCARRA ALEXANDER	EUC-820	MAÑANA	19/01/2023
607	020242	MUNDACA MUNDACA HENRY	EUG-649	MAÑANA	19/01/2023
608	020240	CALDERON HUANGAL LIZANDRO	EUD-952	MAÑANA	19/01/2023
609	040727	HIDALGO ABRAMONTE RAUL	EUG-700	MAÑANA	19/01/2023
610	023866	SANTOS TORRES YOHEL	EUD-955	MAÑANA	19/01/2023
611	023713	HERRERA SALVATIERRA JERSON	EUG-635	MAÑANA	19/01/2023
612	038608	HUAMAN NARVAEZ ALEJANDRO	EUC-820	MAÑANA	19/01/2023
613	037438	MIRANDA PLASENCIA ELMER	EU-2990	MAÑANA	19/01/2023
614	037419	IMAN RIVAS FRANCISCO	EU-2986	MAÑANA	19/01/2023
615	023966	VILCA SANCHEZ CESAR	EUG-636	TARDE	19/01/2023

616	040563	LUDEÑA DELGADO ANTONY	EUD-963	TARDE	19/01/2023
617	020544	DE LA CRUZ ROMERO WILMAN	EUD-950	TARDE	19/01/2023
618	020728	VELASQUEZ GARCIA RAUL	EUD-974	TARDE	19/01/2023
619	020727	ORE SUTTA JOSE	EUD-952	TARDE	19/01/2023
620	020726	PARRA ACOSTA JOHNNY	EUD-639	TARDE	19/01/2023
621	020725	ORDOÑEZ AGUINAGA FERNANDO	EUG-949	TARDE	19/01/2023
622	038520	GIRON ROJAS PERCY	EU-2987	TARDE	19/01/2023
623	038673	GUEVARA BAZAN LEYDER	EUD-961	TARDE	19/01/2023
624	023914	MENDOZA ORTIZ JULIO CESAR	EUG-650	NOCHE	19/01/2023
625	020214	DE LA CRUZ ROMERO WILMAN	EUD-955	TARDE	19/01/2023
626	020224	PONCE LIMAYMANTA YAN	EUG-649	NOCHE	19/01/2023
627	020247	PINEDO HIDALGO MIGUEL	EUD-944	NOCHE	19/01/2023
628	040606	BRAVO IRURI VALERY	EUD-960	NOCHE	19/01/2023
629	020217	HERNANDEZ PANTA HELIO	EUD-955	NOCHE	19/01/2023
630	040793	VILLANUEVA FRANCO MANUEL	EUD-642	NOCHE	19/01/2023
631	020631	GUILLEN FUENTES ERASMO	EUD-935	NOCHE	19/01/2023
632	038625	GRADOS CUEVA LUIS	EUD-934	NOCHE	19/01/2023
633	0386169	LUJAN LAZO SAMUEL	EUD-961	NOCHE	19/01/2023
634	038615	BRAVO IRURI VALERY	EUD-960	NOCHE	19/01/2023
635	020245	ÑAVINCOPA CARIHUASARI PATRICK	EUD-963	NOCHE	19/01/2023
636	020246	SANTOS VENTOSILLA CANALES	EUC-035	NOCHE	19/01/2023
637	020250	CACERES CABALLERO JORGE	EUD-952	NOCHE	19/01/2023
638	020714	RAMOS LAJARA BRUNO	EUD-949	NOCHE	19/01/2023
639	040169	MIRNADA TENORIO EDUARDO	EUD-974	NOCHE	19/01/2023
640	037393	MARTINEZ MUÑOZ GUSTAVO	EUG-650	MAÑANA	20/01/2023
641	037480	CABRERA SOLIS MARITZA	EU-2980	MAÑANA	20/01/2023
642	037369	RIOS CIPRIAN DANNY	EUC-029	MAÑANA	20/01/2023
643	040424	ROQUE CORI MIGUEL	EUD-950	MAÑANA	20/01/2023
644	0250229	VELASQUEZ MAMANI JOSE	EUD-949	MAÑANA	20/01/2023
645	040422	VALLEJO ECHEGARAY JUAN	EUD-934	MAÑANA	20/01/2023
646	040421	HERNANDEZ QUISPE LUIS	EUD-960	MAÑANA	20/01/2023
647	040425	VALDEZ VALDEZ LENNIN	EUD-954	MAÑANA	20/01/2023
648	020220	CALDERON HUANGAL LIZANDRO	EUG-637	MAÑANA	20/01/2023
649	020646	GAMARRA FRANCO IVAN	EUD-963	MAÑANA	20/01/2023
650	020645	CARO VALLE HUMBERTO	EUG-639	MAÑANA	20/01/2023
651	040736	HIDALGO ABRAMONTE RAUL	EUG-700	MAÑANA	20/01/2023
652	040735	CAYETANO ORTEGA GABRIEL	EUD-952	MAÑANA	20/01/2023
653	040738	CASTRO DELGADO JAVIER	EUC-035	MAÑANA	20/01/2023
654	038530	FERNANDEZ VALVERDE HENRY	EU-2987	MAÑANA	20/01/2023
655	023867	SANTOS TORRES YOHEL	EUD-955	MAÑANA	20/01/2023

656	023714	HERRERA SALVATIERRA JERSON	EUG-635	MAÑANA	20/01/2023
657	038619	TORRES CASTILLO JORGE	EUC-820	MAÑANA	20/01/2023
658	037439	MIRANDA PLASENCIA ELMER	EU-2990	MAÑANA	20/01/2023
659	037446	IMAN RIVAS FRANCISCO	EU-2986	MAÑANA	20/01/2023
660	023967	VILCA SANCHEZ CESAR	EUG-636	TARDE	20/01/2023
661	040269	LUJAN MACHACUAY JOSE	EUD-963	TARDE	20/01/2023
662	040999	AGUILAR VASQUEZ FRANCISCO	EUD-963	TARDE	20/01/2023
663	020648	PARRA ACOSTA JOHNNY	EUG-639	TARDE	20/01/2023
664	040587	ORDOÑEZ AGUINAGA FERNANDO	EUD-952	TARDE	20/01/2023
665	020540	DELGADO QUISPE WILLIANS	EUG-637	TARDE	20/01/2023
666	038543	CARDENAS LOZANO JHON	EU-2990	TARDE	20/01/2023
667	020235	ZANABRIA VARGAS FREDY	EUG-649	TARDE	20/01/2023
668	041722	INFANZON FLORES CARLOS	EUC-035	TARDE	20/01/2023
669	020768	SALCEDO GUEVARA JENNES	EUG-641	TARDE	20/01/2023
670	040602	LUJAN MACHACUAY JOSE	EUD-961	TARDE	20/01/2023
671	020683	GUEVARA BAZAN LEYDER	EUD-954	TARDE	20/01/2023
672	040654	TAYPE ACHULLA JUAN CARLOS	EUD-960	TARDE	20/01/2023
673	023915	MENDOZA ORTIZ JULIO CESAR	EUG-650	NOCHE	20/01/2023
674	040564	LUDEÑA DELGADO ANTONY	EUD-963	NOCHE	20/01/2023
675	040609	HERNANDEZ PANTA HELIO	EUD-954	NOCHE	20/01/2023
676	038626	LUJAN LAZO SAMUEL	EUD-961	NOCHE	20/01/2023
677	040611	VILLA ROJAS FRANK	EUD-960	NOCHE	20/01/2023
678	040605	CHAUPIS VILLENA KENYI	EUG-636	NOCHE	20/01/2023
679	040610	BRAVO IRURI VALERY	EUG-641	NOCHE	20/01/2023
680	040706	CACERES CABALLERO JORGE	EUD-952	NOCHE	20/01/2023
681	020799	HERRERA COLAN JAVIER	EUD-944	NOCHE	20/01/2023
682	020792	PONCE LIMAYMANTA YAN	EUG-649	NOCHE	20/01/2023
683	040704	SANTOS VENTOSILLA CANALES	EUC-035	NOCHE	20/01/2023
684	020632	MIRANDA TENORIO EDUARDO	EUD-974	NOCHE	20/01/2023
685	020228	RAMOS LAJARA BRUNO	EUG-641	NOCHE	20/01/2023
686	040551	GUILLEN FUENTES ERASMO	EUD-950	NOCHE	20/01/2023
687	040570	ÑAVINCOPA CARIHUASARI PATRICK	EUD-949	NOCHE	20/01/2023
688	037394	MARTINEZ MUÑOZ GUSTAVO	EUG-650	MAÑANA	21/01/2023
689	037488	VILCAÑAUPA CHUMBE ARTEMIO	EUG-700	MAÑANA	21/01/2023
690	040426	LUDEÑA VALIENTE DANIEL	EUD-960	MAÑANA	21/01/2023
691	040722	PINEDO HIDALGO MIGUEL	EUD-944	MAÑANA	21/01/2023
692	040427	GAMARRA FRANCO IVAN	EUD-954	MAÑANA	21/01/2023
693	040737	HIDALGO ABRAMONTE RAUL	EUG-642	MAÑANA	21/01/2023
694	020252	VALLEJO ECHEGARAY JUAN	EUG-639	MAÑANA	21/01/2023
695	023868	SANTOS TORRES YOHEL	EUD-955	MAÑANA	21/01/2023

696	038531	CARDENAS LOZANO JHON	EU-2990	MAÑANA	21/01/2023
697	023715	HERRERA SALVATIERRA JERSON	EUG-635	MAÑANA	21/01/2023
698	038630	BACA GOMEZ RAFAEL	EUD-966	MAÑANA	21/01/2023
699	038628	HERRERA SOTO MICHAEL	EUD-961	MAÑANA	21/01/2023
700	038627	HUAMAN NARVAEZ ALEJANDRO	EUD-965	MAÑANA	21/01/2023
701	037447	IMAN RIVAS FRANCISCO	EU-2986	MAÑANA	21/01/2023
702	037440	MIRANDA PLASENCIA ELMER	EU-2990	MAÑANA	21/01/2023
703	023968	VILCA SANCHEZ CESAR	EUG-636	TARDE	21/01/2023
704	023722	CASTILLO TORRES JIMMY	EUG-635	TARDE	21/01/2023
705	040997	LUJAN MACHACUAY JOSE	EUD-950	TARDE	21/01/2023
706	040261	AGUILAR VASQUEZ FRANCISCO	EUD-950	TARDE	21/01/2023
707	020542	VENTO ZAVALETA MIGUEL	EUD-974	TARDE	21/01/2023
708	040569	PARRA ACOSTA JOHNNY	EUG-639	TARDE	21/01/2023
709	040589	GONZALES ORTIZ CESAR	EUD-949	TARDE	21/01/2023
710	020293	VELASQUEZ GARCIA RAUL	EUD-935	TARDE	21/01/2023
711	040718	LOPEZ JIMENEZ MARTIN	EUD-952	TARDE	21/01/2023
712	040653	TAYPE ACHULLA JUAN CARLOS	EUD-960	TARDE	21/01/2023
713	040652	SORIANO ROJAS JOEL	EUD-035	TARDE	21/01/2023
714	040651	ANGULO LAGOS JAIME	EUD-954	TARDE	21/01/2023
715	020786	SALCEDO GUEVARA JENNES	EUG-641	TARDE	21/01/2023
716	020772	GONZALES HURTADO MIGUEL	EUG-642	TARDE	21/01/2023
717	038521	CALERO FALCON ALEXIS	EU-2990	TARDE	21/01/2023
718	023916	MENDOZA ORTIZ JULIO CESAR	EUG-650	NOCHE	21/01/2023
719	040565	LUDEÑA DELGADO ANTONY	EUD-963	NOCHE	21/01/2023
720	040719	SANTOS VENTOSILLA CANALES	EUG-974	NOCHE	21/01/2023
721	040720	CACERES CABALLERO JORGE	EUD-952	NOCHE	21/01/2023
722	040724	PONCE LIMAYMANTA YAN	EUG-649	NOCHE	21/01/2023
723	038634	GRADOS CUEVA LUIS	EUC-820	NOCHE	21/01/2023
724	038635	LEON RAMIREZ EDDY	EUD-960	NOCHE	21/01/2023
725	040721	HERRERA COLAN JAVIER	EUG-6422	NOCHE	21/01/2023
726	020298	GUILLEN FUENTES ERASMO	EUC-029	NOCHE	21/01/2023
727	020716	RAMOS QUESADA VICTOR	EUD-949	NOCHE	21/01/2023
728	040170	MIRANDA TENORIO EDUARDO	EUG-641	NOCHE	21/01/2023
729	037370	RIOS CIPRIAN DANNY	EUC-029	MAÑANA	22/01/2023
730	037481	CABRERA SOLIS MARITZA	EU-2980	MAÑANA	22/01/2023
731	037395	MARTINEZ MUÑOZ GUSTAVO	EUG-650	MAÑANA	22/01/2023
732	038640	HUAMAN NARVAEZ ALEJANDRO	EUD-965	MAÑANA	22/01/2023
733	038638	HERRERA SOTO MICHAEL	EUD-961	MAÑANA	22/01/2023
734	038637	BACA GOMEZ RAFAEL	EUD-966	MAÑANA	22/01/2023
735	038636	TORRES CASTILLO JORGE	EUC-820	MAÑANA	22/01/2023

736	040429	HERNANDEZ QUISPE LUIS	EUD-961	MAÑANA	22/01/2023
737	040003	RAMIREZ ACOSTA MARIO	EUD-980	MAÑANA	22/01/2023
738	040577	LUDEÑA VALIENTE DANIEL	EUG-637	MAÑANA	22/01/2023
739	040612	AMANCIO MEJIA JOHN	EUC-029	MAÑANA	22/01/2023
740	040723	CASTRO DELGADO JAVIER	EUD-952	MAÑANA	22/01/2023
741	040712	HIDALGO ABRAMONATE RAUL	EUD-700	MAÑANA	22/01/2023
742	040711	VALDEZ VALDEZ LENNIN	EUD-944	MAÑANA	22/01/2023
743	040713	AMANCIO MEJIA JOHN	EUC-035	MAÑANA	22/01/2023
744	038540	MIRANDA PLASENCIA ELMER	EU-2986	MAÑANA	22/01/2023
745	037448	IMAN RIVAS FRANCISCO	EU-2986	MAÑANA	22/01/2023
746	040578	DE LA CRUZ ÑAHUI EXAR	EUG-641	TARDE	22/01/2023
747	040022	AGUILAR VASQUEZ FRANCISCO	EUD-963	TARDE	22/01/2023
748	040658	GUEVARA BAZAN LEYDER	EUC-035	TARDE	22/01/2023
749	040435	SALCEDO GUEVARA JENNES	EUG-700	TARDE	22/01/2023
750	040566	LUDEÑA DELGADO ANTONY	EUD-963	TARDE	22/01/2023
751	040998	LUJAN MACHACUAY JOSE	EUD-963	TARDE	22/01/2023
752	020571	GONZALO ORTIZ CESAR	EUD-949	TARDE	22/01/2023
753	020751	VELASQUEZ GARCIA RAUL	EUD-935	TARDE	22/01/2023
754	040576	VENTO ZAVALETA MIGUEL	EUD-974	TARDE	22/01/2023
755	038857	SALCEDO GUEVARA JENNES	EUG-700	TARDE	22/01/2023
756	038542	LOPEZ CAMPOS VICTOR	EU-2962	TARDE	22/01/2023
757	020656	GUEVARA BAZAN LEYDER	EUD-974	TARDE	22/01/2023
758	023917	MENDOZA ORTIZ JULIO CESAR	EUG-636	NOCHE	22/01/2023
759	0400615	HERNANDEZ PANTA HELIO	EUG-635	NOCHE	22/01/2023
760	040580	ÑAVINCOPA CARIHUASARI PATRICK	EUD-949	NOCHE	22/01/2023
761	020713	VASQUEZ GALVEZ MARCO ANTONIO	EUD-950	NOCHE	22/01/2023
762	040171	MIRANDA TENORIO	EUD-935	NOCHE	22/01/2023
763	020299	GUILLEN FUENTES ERASMO	EUG-650	NOCHE	22/01/2023
764	023617	BRAVO IRURI VALERY	EUD-960	NOCHE	22/01/2023
765	040751	SANTOS VENTOSILLA CANALES	EUC-035	NOCHE	22/01/2023
766	040753	CACERES CABALLERO JORGE	EUD-952	NOCHE	22/01/2023
767	038587	RUIZ ALVARADO EDUAR	EUC-820	NOCHE	22/01/2023
768	038642	HERRERA CASTRO WALTER	EUD-966	NOCHE	22/01/2023
769	020211	PINEDO HIDALGO MIGUEL	EUD-944	NOCHE	22/01/2023
770	040754	VILLANUEVA FRANCO MANUEL	EUG-700	NOCHE	22/01/2023
771	040228	RAMOS LAJARA BRUNO	EUG-637	NOCHE	22/01/2023
772	037489	VILCAÑAUPA CHUMBE ARTEMIO	EUG-700	MAÑANA	23/01/2023
773	037482	CABRERA SOLIS MARITZA	EU-2980	MAÑANA	23/01/2023
774	037396	MARTINEZ MUÑOZ GUSTAVO	EUG-650	MAÑANA	23/01/2023
775	037371	RIOS CIPRIAN DANNY	EUC-029	MAÑANA	23/01/2023

776	023716	HERRERA SALVATIERRA JERSON	EUG-635	MAÑANA	23/01/2023
777	020647	VELASQUEZ MAMANI JOSE	EUG-639	MAÑANA	23/01/2023
778	040582	VALLEJO ECHEGARAY JUAN	EUD-935	MAÑANA	23/01/2023
779	040585	CASTRO DELGADO JAVIER	EUC-029	MAÑANA	23/01/2023
780	040752	ANTUNEZ GUEVARA SHIRLEY	EUD-952	MAÑANA	23/01/2023
781	040583	MIRANDA MIRANDA HENRY	EUG-637	MAÑANA	23/01/2023
782	040783	VALVAS VALDEZ ALEXANDER	EUG-642	MAÑANA	23/01/2023
783	040430	CUAREZ ESPINAL JAIME	EUD-961	MAÑANA	23/01/2023
784	040247	VALDEZ VALDEZ LENNIN	EUG-642	MAÑANA	23/01/2023
785	038541	TARDILLO ROMAN GIUSSEPPE	EU-2981	MAÑANA	23/01/2023
786	023869	SANTOS TORRES YOHEL	EUD-955	MAÑANA	23/01/2023
787	037442	MIRANDA PLASENCIA ELMER	EU-2990	MAÑANA	23/01/2023
788	037449	IMAN RIVAS FRANCISCO	EU-2986	MAÑANA	23/01/2023
789	023969	VILCA SANCHEZ CESAR	EUG-636	TARDE	23/01/2023
790	023723	CASTILLO TORRES JIMMY	EUG-635	TARDE	23/01/2023
791	040994	LUJAN MACHACUAY JOSE	EUD-950	TARDE	23/01/2023
792	040023	AGUILAR VASQUEZ FRANCISCO	EUD-963	TARDE	23/01/2023
793	020921	PARRA COSTA JOHNNY	EUD-639	TARDE	23/01/2023
794	040790	ZANABRIA VARGAS FREDY	EUG-649	TARDE	23/01/2023
795	038522	ROMERO DIAZ GILMER	EU-1976	TARDE	23/01/2023
796	040792	SALCEDO GUEVARA JENNES	EUG-700	TARDE	23/01/2023
797	040789	SORIANO ROJAS JOEL	EUC-035	TARDE	23/01/2023
798	040791	LOPEZ JIMENEZ MARTIN	EUC-029	TARDE	23/01/2023
799	040618	DE LA CRUZ ROMERO WILMAN	EUG-641	TARDE	23/01/2023
800	040620	TAYPE ACHULLA JUAN CARLOS	EUD-954	TARDE	23/01/2023
801	023918	MENDOZA ORTIZ JULIO CESAR	EUG-650	NOCHE	23/01/2023
802	040627	GRADOS CUEVA LUIS	EUG-363	NOCHE	23/01/2023
803	040797	VILLANUEVA FRANCO MANUEL	EUG-642	NOCHE	23/01/2023
804	040959	PINEDO HIDALGO MIGUEL	EUC-035	NOCHE	23/01/2023
805	040796	LOPEZ GARCIA JOSUE	EUG-649	NOCHE	23/01/2023
806	038586	LUJAN LAZO SAMUEL	EUC-820	NOCHE	23/01/2023
807	020918	PEREZ JUAREZ JAIME	EUD-935	NOCHE	23/01/2023
808	020300	GUILLEN FUENTES ERASMO	EUC-029	NOCHE	23/01/2023
809	038596	LEON RAMIREZ EDDY	EUD-960	NOCHE	23/01/2023
810	040800	HERRERA COLAN JAVIER	EUG-700	NOCHE	23/01/2023
811	020633	VASQUEZ GALVEZ MARCO ANTONIO	EUG-641	NOCHE	23/01/2023
812	040172	MIRANDA TENORIO EDUARDO	EUD-974	NOCHE	23/01/2023
813	037483	CABRERA SOLIS MARITZA	EU-2980	MAÑANA	24/01/2023
814	037372	RIOS CIPRIAN DANNY	EUC-029	MAÑANA	24/01/2023
815	037397	MARTINEZ MUÑOZ GUSTAVO	EUG-650	MAÑANA	24/01/2023

816	023717	HERRERA SALVATIERRA JERSON	EUG-635	MAÑANA	24/01/2023
817	040501	GAMARRA FRANCO IVAN	EUD-950	MAÑANA	24/01/2023
818	040503	AVIA SOLANO FIDEL	EUG-639	MAÑANA	24/01/2023
819	040636	ANTUNEZ GUEVARA SHIRLEY	EUD-961	MAÑANA	24/01/2023
820	040140	VELASQUEZ MAMANI JOSE	EUD-963	MAÑANA	24/01/2023
821	040431	HERNANDEZ QUISPE LUIS	EUD-935	MAÑANA	24/01/2023
822	040502	ROQUE CORI MIGUEL	EUD-974	MAÑANA	24/01/2023
823	040433	CALDERON HUANGAL LIZANDRO	EUG-637	MAÑANA	24/01/2023
824	040784	HIDALGO ABRAMONTE RAUL	EUG-700	MAÑANA	24/01/2023
825	038525	ZEGARRA LINO MARIO	EU-1275	MAÑANA	24/01/2023
826	023870	SANTOS TORRES YOHEL	EUD-955	MAÑANA	24/01/2023
827	038588	TORRES CASTILLO JORGE	EUC-820	MAÑANA	24/01/2023
828	040567	LUDEÑA DELGADO ANTONY	EUD-934	MAÑANA	24/01/2023
829	038647	BACA GOMEZ RAFAEL	EUD-966	MAÑANA	24/01/2023
830	037450	IMAN RIVAS FRANCISCO	EU-2986	MAÑANA	24/01/2023
831	037443	MIRANDA PLASENCIA ELMER	EU-2990	MAÑANA	24/01/2023
832	023970	VILCA SANCHEZ CESAR	EUG-636	TARDE	24/01/2023
833	023730	CASTILLO TORRES JIMMY	EUG-635	TARDE	24/01/2023
834	040993	LUJAN LAZO SAMUEL	EUD-963	TARDE	24/01/2023
835	040024	AGUILAR VASQUEZ FRANCISCO	EUD-963	TARDE	24/01/2023
836	040436	DE LA CRUZ ROMERO WILMAN	EUD-961	TARDE	24/01/2023
837	040637	ANGULO LAGOS JAIME	EUD-960	TARDE	24/01/2023
838	040438	TAYPE ACHULLA JUAN CARLOS	EUD-954	TARDE	24/01/2023
839	040446	VELASQUEZ GARCIA RAUL	EUG-639	TARDE	24/01/2023
840	040440	ORDOÑEZ AGUINAGA FERNANDO	EUD-949	TARDE	24/01/2023
841	040442	PARRA ACOSTA JOHNNY	EUD-935	TARDE	24/01/2023
842	040439	SORIANO ROJAS JOEL	EUG-700	TARDE	24/01/2023
843	040710	YNFANZON FLORES CARLOS	EUG-649	TARDE	24/01/2023
844	040443	LOPEZ JIMENEZ MARTIN	EUG-035	TARDE	24/01/2023
845	0209736	LOPEZ CAMPOS VICTOR	EU-2962	TARDE	24/01/2023
846	023919	MENDOZA ORTIZ JULIO CESAR	EUG-650	NOCHE	24/01/2023
847	020641	RAMOS QUESADA VICTOR	EUC-029	NOCHE	24/01/2023
848	040452	GRADOS CUEVA LUIS	EUG-636	NOCHE	24/01/2023
849	020729	MILIAN ARIAS CESAR	EUG-637	NOCHE	24/01/2023
850	040795	PALOMINO CHAFLOQUE CRISTIAN	EUG-644	NOCHE	24/01/2023
851	038591	RUIZ ALVARADO EDUAR	EUD-960	NOCHE	24/01/2023
852	040453	SANTOS VENTOSILLA CANALES	EUC-035	NOCHE	24/01/2023
853	040451	HERRERA COLAN JAVIER	EUC-700	NOCHE	24/01/2023
854	040449	VILLANUEVA FRANCO MANUEL	EUG-642	NOCHE	24/01/2023
855	040457	LOPEZ CRUZ LUIS	EUG-639	NOCHE	24/01/2023

856	040173	MIRNADA TENORIO EDUARDO	EUD-974	NOCHE	24/01/2023
857	040456	GUILLEN FUENTES ERASMO	EUD-950	NOCHE	24/01/2023
858	037398	MARTINEZ MUÑOZ GUSTAVO	EUG-650	MAÑANA	25/01/2023
859	037484	CABRERA SOLIS MARITZA	EU-2980	MAÑANA	25/01/2023
860	037373	RIOS CIPRIAN DANNY	EUC-029	MAÑANA	25/01/2023
861	037444	MIRANDA PLASENCIA ELMER	EU-2990	MAÑANA	25/01/2023
862	040477	DIAZ ARGOTE EMILIANO	EUD-963	MAÑANA	25/01/2023
863	044202	HERRERA SALVATIERRA JERSON	EUG-635	MAÑANA	25/01/2023
864	040480	VALLEJO ECHEGARAY JUAN	EUD-954	MAÑANA	25/01/2023
865	040249	VILCAÑAUPA CHUMBES ARTEMIO	EUC-055	MAÑANA	25/01/2023
866	040482	CALDERON HUANGAL LIZANDRO	EUG-650	MAÑANA	25/01/2023
867	040476	AMANCIO MEJIA JOHN	EUD-949	MAÑANA	25/01/2023
868	020861	CARO VALLE HUMBERTO	EUD-974	MAÑANA	25/01/2023
869	040461	ROQUE CORI MIGUEL	EUD-935	MAÑANA	25/01/2023
870	040483	GAMARRA FRANCO IVAN	EUD-950	MAÑANA	25/01/2023
871	040001	VELASQUEZ MAMANI JOSE	EUD-637	MAÑANA	25/01/2023
872	040105	HIDALGO ABARAMONTE RAUL	EUG-700	MAÑANA	25/01/2023
873	040510	TARRILLO DUEÑAS SAMUEL	EUD-950	MAÑANA	25/01/2023
874	020972	ROSAS SALS JOSI	EU-2962	MAÑANA	25/01/2023
875	023871	SANTOS TORRES YOHEL	EUD-955	MAÑANA	25/01/2023
876	040559	LUDEÑA DELGADO ANTONY	EUD-934	MAÑANA	25/01/2023
877	038593	BACA GOMEZ RAFAEL	EUD-966	MAÑANA	25/01/2023
878	038592	VILCA SANCHEZ CESAR	EUC-820	MAÑANA	25/01/2023
879	023551	BERNARDO ORTIZ ANGEL	EU-2985	MAÑANA	25/01/2023
880	023971	VILCA SANCHEZ CESAR	EUG-636	TARDE	25/01/2023
881	040251	LUJAN LAZO SAMUEL	EUD-950	TARDE	25/01/2023
882	040025	AGUILAR VASQUEZ FRANCISCO	EUD-963	TARDE	25/01/2023
883	040250	ORDOÑEZ AGUINAGA FERNANDO	EUD-935	TARDE	25/01/2023
884	040201	VENTO ZAVALETA MIGUEL	EUD-974	TARDE	25/01/2023
885	040218	PARRA ACOSTA JOHNNY	EUG-639	TARDE	25/01/2023
886	040210	ZANABRIA VARGAS FREDY	EUG-649	TARDE	25/01/2023
887	040204	YNFANZON FLORES CARLOS	EUG-642	TARDE	25/01/2023
888	038532	NIETO AMONTE WALTER	EU-2990	TARDE	25/01/2023
889	040209	LOPEZ JIMENEZ MARTIN	EUG-637	TARDE	25/01/2023
890	040207	TAYPE ACHULLA JUAN CARLOS	EUD-954	TARDE	25/01/2023
891	038595	RUIZ ALVARADO EDUAR	EUG-056	NOCHE	25/01/2023
892	038594	BRAVO IRURI VALERY	EUD-961	NOCHE	25/01/2023
893	040111	SANTOS VENTOSILLA CANALES	EUC-035	NOCHE	25/01/2023
894	020931	RAMOS QUESADA VICTOR	EUD-935	NOCHE	25/01/2023
895	040211	HERRERA COLAN JAVIER	EUG-700	NOCHE	25/01/2023

896	040222	PINEDO HIDALGO MIGUEL	EUD-952	NOCHE	25/01/2023
897	040044	ÑAVINCOPA CARIHUASARI PATRICK	EUG-637	NOCHE	25/01/2023
898	040164	LOPEZ GARCIA JOSUE	EUC-035	NOCHE	25/01/2013
899	040220	RUIZ ALVARADO EDUAR	EUG-636	NOCHE	25/01/2023
900	020239	VILLANUEVA FRANCO MANUEL	EUD-649	NOCHE	25/01/2023
901	040219	PONCE LIMAYMANTA YAN	EUG-649	NOCHE	25/01/2023
902	037485	CABRERA SOLIS MARITZA	EU-2980	MAÑANA	26/01/2023
903	037374	RIOS CIPRIAN DANNY	UC-029	MAÑANA	26/01/2023
904	037445	MIRANDA PLASENCIA ELMER	EU-2990	MAÑANA	26/01/2023
905	044203	HERRERA SALVATIERRA JERSON	EUG-635	MAÑANA	26/01/2023
906	040244	LUDEÑA VALIENTE DANIEL	EUD-952	MAÑANA	26/01/2023
907	040002	GAMARRA FRANCO IVAN	EUD-950	MAÑANA	26/01/2023
908	040237	FIDEL AVIA SOLANO	EUG-650	MAÑANA	26/01/2023
909	040245	CARO VALLE HUMBERTO	EUC-029	MAÑANA	26/01/2023
910	040584	VELASQUEZ MAMANI JOSE	EUG-637	MAÑANA	26/01/2023
911	040240	ROQUE CORI MIGUEL	EUD-935	MAÑANA	26/01/2023
912	040242	MUNDACA MUNDACA HENRY	EUG-639	MAÑANA	26/01/2023
913	040746	HIDALGO ABRAMONTE RAUL	EUG-700	MAÑANA	26/01/2023
914	011359	VALLEJO ECHEGARAY JUAN	EUD-954	MAÑANA	26/01/2023
915	040243	ANTUNEZ GUEVARA SHIRLEY	EUD-961	MAÑANA	26/01/2023
916	040235	LEON LEON CRISTHIAN	EUD-934	MAÑANA	26/01/2023
917	040238	TARRILLO DUEÑAS SAMUEL	EUD-960	MAÑANA	26/01/2023
918	040241	VILCAÑAUPA CHUMBES ARTEMIO	EUC-035	MAÑANA	26/01/2023
919	038550	MIRANDA PLACENCIA ELMER	EU-2990	MAÑANA	26/01/2023
920	023872	SANTOS TORRES YOHEL	EUD-955	MAÑANA	26/01/2023
921	038598	BACA GOMEZ RAFAEL	EUD-966	MAÑANA	26/01/2023
922	023725	CASTILLO TORRES JIMMY	EUG-635	TARDE	26/01/2023
923	023972	VILCA SANCHEZ CESAR	EUG-636	TARDE	26/01/2023
924	023553	BERNARDO ORTIZ ANGEL	EU-2978	TARDE	26/01/2023
925	023552	LUDEÑA DELGADO ANTONY	EUD-934	TARDE	26/01/2023
926	040200	GONZALES ORTIZ CESAR	EUD-963	TARDE	26/01/2023
927	040195	YNFANZON FLORES CARLOS	EUD-952	TARDE	26/01/2023
928	040091	ORE SUTTA JOSE	EUD-935	TARDE	26/01/2023
929	040638	PARRA ACOSTA JOHNNY	EUG-637	TARDE	26/01/2023
930	040233	TAYPE ACHULLA JUAN CARLOS	EUD-954	TARDE	26/01/2023
931	020833	ZANABRIA VARGAS FREDY	EUG-649	TARDE	26/01/2023
932	040199	SORIANO ROJAS JOEL	EUC-035	TARDE	26/01/2023
933	040193	SALCEDO GUEVARA JENNES	EUG-700	TARDE	26/01/2023
934	020974	COLLAZOS TAUMA ANNET	EU-2980	TARDE	26/01/2023
935	040029	PEREZ JUAREZ JAIME	EUC-029	NOCHE	26/01/2023

936	040154	HERRERA COLAN JAVIER	EUG-700	NOCHE	26/01/2023
937	040167	VILLANUEVA FRANCO MANUEL	EUG-642	NOCHE	26/01/2023
938	040177	PONCE LIMAYMANTA YAN	EUG-649	NOCHE	26/01/2023
939	040155	CACERES CABALLERO JORGE	EUD-952	NOCHE	26/01/2023
940	038600	BRAVO IRURI VALERY	EUD-966	NOCHE	26/01/2023
941	040166	GRADOS CUEVA LUIS	EUG-636	NOCHE	26/01/2023
942	040165	VELASQUEZ GALVEZ MARCOS	EUG-637	NOCHE	26/01/2023
943	037490	VILCAÑAUPA CHUMBE ARTEMIO	EUG-700	MAÑANA	27/01/2023
944	037400	MARTINEZ MUÑOZ GUSTAVO	EUG-650	MAÑANA	27/01/2023
945	037464	RIOS CIPRIAN DANNY	EUC-029	MAÑANA	27/01/2023
946	044204	HERRERA SALVATIERRA JERSON	EUG-635	MAÑANA	27/01/2023
947	040145	LUDEÑA VALIENTE DANIEL	EUD-952	MAÑANA	27/01/2023
948	040148	LEON LEON CRISTHIAN	EUG-700	MAÑANA	27/01/2023
949	040197	VEGA MORENO MICHAEL	EUD-960	MAÑANA	27/01/2023
950	040149	ANTUNEZ GUEVARA SHIRLEY	EUD-961	MAÑANA	27/01/2023
951	040226	MARTINEZ MUÑOZ GUSTAVO	EUD-934	MAÑANA	27/01/2023
952	040129	CARO VALLE HUMBERTO	EUC-029	MAÑANA	27/01/2023
953	040141	ROQUE CORI MIGUEL	EUD-935	MAÑANA	27/01/2023
954	040475	HERNANDEZ QUISPE LUIS	EUD-949	MAÑANA	27/01/2023
955	040466	GAMARRA FRANCO IVAN	EUG-639	MAÑANA	27/01/2023
956	038547	TARDILLO ROMAN GIUSSEPPE	EU-2981	MAÑANA	27/01/2023
957	040179	PARRA ACOSTA JOHNNY	EUG-639	MAÑANA	27/01/2023
958	023873	SANTOS TORRES YOHEL	EUD-955	MAÑANA	27/01/2023
959	038752	BACA GOMEZ RAFAEL	EUD-966	MAÑANA	27/01/2023
960	023973	VILCA SANCHEZ CESAR	EUG-636	TARDE	27/01/2023
961	023556	LUDEÑA DELGADO ANTONY	EUD-934	TARDE	27/01/2023
962	040252	LUJAN MACHACUAY JOSE	EUD-963	TARDE	27/01/2023
963	040026	AGUILAR VASQUEZ FRANCISCO	EUD-963	TARDE	27/01/2023
964	040447	MENDOZA BARRIGA CARLOS	EUD-935	TARDE	27/01/2023
965	047572	LOPEZ JIMENEZ MARTIN	EUD-952	TARDE	27/01/2023
966	040031	GUEVARA BAZAN LEYDER	EUD-960	TARDE	27/01/2023
967	040198	ZANABRIA VARGAS FREDY	EUG-649	TARDE	27/01/2023
968	018612	SALCEDO GUEVARA JENNES	EUG-700	TARDE	27/01/2023
969	040186	GONZALES HURTADO MIGUEL	EUG-642	TARDE	27/01/2023
970	020975	ROMERO DIAZ GILMER	EU-2976	TARDE	27/01/2023
971	023920	MENDOZA ORTIZ JULIO CESAR	EUG-650	NOCHE	27/01/2023
972	040119	SANTOS VENTOSILLA CANALES	EUC-035	NOCHE	27/01/2023
973	040747	CACERES CABALLERO JORGE	EUD-952	NOCHE	27/01/2023
974	040191	PONCE LIMAYMANTA YAN	EUG-649	NOCHE	27/01/2023
975	040702	HERRERA COLAN JAVIER	EUG-700	NOCHE	27/01/2023

976	040860	VILLANUEVA FRANCO MANUEL	EUG-642	NOCHE	27/01/2023
977	040150	HERNANDEZ PANTA HELIO	EUC-820	NOCHE	27/01/2023
978	038757	CHAUPIS VILLENA KENYI	EUD-966	NOCHE	27/01/2023
979	038758	LEON RAMIREZ EDDY	EUD-934	NOCHE	27/01/2023
980	020835	ÑAVINCOPA CARIHUASARI PATRICK	EUD-949	NOCHE	27/01/2023
981	040188	GUILLEN FUENTES ERASMO	EUD-935	NOCHE	27/01/2023
982	037491	VILCAÑAUPA CHUMBE ARTEMIO	EUG-700	MAÑANA	28/01/2023
983	040216	ROQUE CORI MIGUEL	EUD-961	MAÑANA	28/01/2023
984	040107	VALLEJO ECHEGARAY JUAN	EUD-960	MAÑANA	28/01/2023
985	040112	VALDEZ VALDEZ LENNIN	EUD-934	MAÑANA	28/01/2023
986	040479	LEON LEON CRISTHIAN	EUC-035	MAÑANA	28/01/2023
987	040459	CASTRO DELGADO JAVIER	EUG-649	MAÑANA	28/01/2023
988	040110	FIDEL AVIA SOLANO	EUD-935	MAÑANA	28/01/2023
989	040103	MUNDACA MUNDACA HENRY	EUD-963	MAÑANA	28/01/2023
990	040020	CALDERON HUANGAL LIZANDRO	EUG-637	MAÑANA	28/01/2023
991	040108	LUDEÑA VALIENTE DANIEL	EUD-949	MAÑANA	28/01/2023
992	038544	ZEGARRA LINO MARIO	EU-2975	MAÑANA	28/01/2023
993	023874	SANTOS TORRES YOHEL	EUD-955	MAÑANA	28/01/2023
994	038760	HERRERA SOTO MICHAEL	EUD-966	MAÑANA	28/01/2023
995	037476	MARTINEZ MUÑOZ GUSTAVO	EUG-650	MAÑANA	28/01/2023
996	023974	VILCA SANCHEZ CESAR	EUG-636	TARDE	28/01/2023
997	023554	LUDEÑA DELGADO ANTONY	EUD-934	TARDE	28/01/2023
998	040027	AGUILAR VASQUEZ FRANCISCO	EUD-963	TARDE	28/01/2023
999	038229	YNFANZON FLORES CARLOS	EUC-029	TARDE	28/01/2023
1000	040116	VENTO ZAVALETA MIGUEL	EUD-952	TARDE	28/01/2023
1001	040092	ORE SUTTA JOSE	EUD-935	TARDE	28/01/2023
1002	040469	TARAZONA VEGA ELIO	EUD-950	TARDE	28/01/2023
1003	040115	PARRA ACOSTA JOHNNY	EUG-639	TARDE	28/01/2023
1004	040104	SALCEDO GUEVARA JENNES	EUG-700	TARDE	28/01/2023
1005	020652	GONZALES HURTADO MIGUEL	EUC-035	TARDE	28/01/2023
1006	020820	ZANABRIA VARGAS FREDY	EUG-649	TARDE	28/01/2023
1007	038546	GIRON ROJAS PERCY	EU-2980	TARDE	28/01/2023
1008	040113	TAYPE ACHULLA JUAN CARLOS	EUD-954	TARDE	28/01/2023
1009	040434	ANGULO LAGOS JAIME	EUD-961	TARDE	28/01/2023
1010	040794	VILLANUEVA FRANCO MANUEL	EUG-952	NOCHE	28/01/2023
1011	040034	MIRANDA TENORIO EDUARDO	EUD-950	NOCHE	28/01/2023
1012	040038	HERRERA COLAN JAVIER	EUG-700	NOCHE	28/01/2023
1013	040039	SEDANO LIVIA JEREMY	EUG-034	NOCHE	28/01/2023
1014	040046	PINEDO HIDALGO MIGUEL	EUG-642	NOCHE	28/01/2023
1015	040036	RUIZ ALVARADO EDUAR	EUG-635	NOCHE	28/01/2023

1016	040121	ROJAS FUENTES EDWIN	EUD-960	NOCHE	28/01/2023
1017	040052	PONCE LIMAYMANTA YAN	EUG-649	NOCHE	28/01/2023
1018	040051	GRADOS CUEVA LUIS	EUG-636	NOCHE	28/01/2023
1019	038765	CHAUPIS VILLENA KENYI	EUD-966	NOCHE	28/01/2023
1020	038766	LEON RAMIREZ EDDY	EUC-820	NOCHE	28/01/2023
1021	020925	CACERES CABALLERO JORGE	EUD-952	NOCHE	28/01/2023
1022	020730	MILIAN ARIAS CESAR	EUG-637	NOCHE	28/01/2023
1023	023921	MENDOZA ORTIZ JULIO CESAR	EUG-650	NOCHE	28/01/2023
1024	037493	VICAÑAUPA CHUMBE ARTEMIO	EUG-700	MAÑANA	29/01/2023
1025	037477	MARTINEZ MUÑOZ GUSTAVO	EUG-650	MAÑANA	29/01/2023
1026	037465	RIOS CIPRIAN DANNY	EUC-029	MAÑANA	29/01/2023
1027	040066	CAYETANO ORTEGA GABRIEL	EUD-961	MAÑANA	29/01/2023
1028	040142	VARGAS MORENO MAICOL	EUC-035	MAÑANA	29/01/2023
1029	040057	ROQUE CORI MIGUEL	EUG-649	MAÑANA	29/01/2023
1030	040064	LUDEÑA VALIENTE DANIEL	EUD-952	MAÑANA	29/01/2023
1031	040056	AMANCIO MEJIA JOHN	EUD-954	MAÑANA	29/01/2023
1032	040485	VILCAÑAUPA CHUMBES ARTEMIO	EUD-935	MAÑANA	29/01/2023
1033	040062	FIDEL AVIA SOLANO	EUD-950	MAÑANA	29/01/2023
1034	040060	MARTINEZ MUÑOZ GUSTAVO	EUD-963	MAÑANA	29/01/2023
1035	040059	VALDEZ VALDEZ LENNIN	EUD-949	MAÑANA	29/01/2023
1036	020971	URTEAGA MORALES LUIS ANTONIO	EU-2977	MAÑANA	29/01/2023
1037	040084	DELGADO QUISPE WILLIANS	EUD-949	MAÑANA	29/01/2023
1038	044205	HERRERA SALVATIERRA JERSON	EUG-635	MAÑANA	29/01/2023
1039	038767	BACA GOMEZ RAFAEL	EUD-966	MAÑANA	29/01/2023
1040	040080	AGUILAR VASQUEZ FRANCISCO	EUD-963	TARDE	29/01/2023
1041	040225	VELASQUEZ GARCIA RAUL	EUD-935	TARDE	29/01/2023
1042	040069	VENTO ZAVALETA MIGUEL	EUG-637	TARDE	29/01/2023
1043	040067	GONZALES HURTADO MIGUEL	EUG-642	TARDE	29/01/2023
1044	040265	SALCEDO GUEVARA JENNES	EUG-700	TARDE	29/01/2023
1045	038545	NIETO AMONTE WALTER	EU-2986	TARDE	29/01/2023
1046	040094	DE LA CRUZ ROMERO WILMAN	EUD-960	TARDE	29/01/2023
1047	040095	GUERRA BAZAN LEYDER	EUD-954	TARDE	29/01/2023
1048	020731	MALCA BURGA ALEX	EUD-963	NOCHE	29/01/2023
1049	040952	RAMO9S LAJARA BRUNO	EUD-949	NOCHE	29/01/2023
1050	040955	GUILLEN FUENTES ERASMO	EUD-935	NOCHE	29/01/2023
1051	023616	VILLA ROJAS FRANK	EUD-961	NOCHE	29/01/2023
1052	040081	BRAVO IRURI VALERY	EUD-961	NOCHE	29/01/2023
1053	040163	ROJAS FUENTES EDWIN	EUD-960	NOCHE	29/01/2023
1054	040951	SANTOS VENTOSILLA CANALES	EUC-055	NOCHE	29/01/2023
1055	038771	GRADOS CUEVA LUIS	EUD-934	NOCHE	29/01/2023

1056	038773	LEON RAMIREZ EDDY	EUD-966	NOCHE	29/01/2023
1057	040954	CACERES CABALLERO JORGE	EUD-952	NOCHE	29/01/2023
1058	040956	PONCE LIMAYMANTA YAN	EUG-649	NOCHE	29/01/2023
1059	040662	GRADOS CUEVA LUIS	EUG-636	NOCHE	29/01/2023
1060	040072	VILLANUEVA FRANCO MANUEL	EUG-642	NOCHE	29/01/2023
1061	020644	MALCA BURGA ALEX	EUD-963	NOCHE	29/01/2023
1062	040967	LEON LEON CRISTHIAN	EUG-700	MAÑANA	30/01/2023
1063	037466	RIOS CIPRIAN DANNY	EUC-029	MAÑANA	30/01/2023
1064	037478	MARTINEZ MUÑOZ GUSTAVO	EUG-650	MAÑANA	30/01/2023
1065	040966	MUNDACA MUNDACA HENRY	EUG-642	MAÑANA	30/01/2023
1066	040178	FIDEL AVIA SOLANO	EUC-035	MAÑANA	30/01/2023
1067	040063	VEGA MORENO MICHAEL	EUD-960	MAÑANA	30/01/2023
1068	040964	ROQUE CORI MIGUEL	EUD-935	MAÑANA	30/01/2023
1069	040965	HERNANDEZ QUISPE LUIS	EUD-949	MAÑANA	30/01/2023
1070	040472	VALDEZ VALDEZ LENNIN	EUD-950	MAÑANA	30/01/2023
1071	038548	CABRERA SOLIS MARITZA	EU-2976	MAÑANA	30/01/2023
1072	038774	TORRES CASTILLO JORGE	EUC-820	MAÑANA	30/01/2023
1073	044206	HERRERA SALVATIERRA JERSON	EUG-635	MAÑANA	30/01/2023
1074	040468	AGUILAR VASQUEZ FRANCISCO	EUD-938	MAÑANA	30/01/2023
1075	023726	CASTILLO TORRES JIMMY	EUG-635	TARDE	30/01/2023
1076	040909	LUDEÑA DELGADO ANTONY	EUD-934	TARDE	30/01/2023
1077	040982	ORDOÑEZ AGUINAGA FERNANDO	EUD-935	TARDE	30/01/2023
1078	040983	PARRA ACOSTA JOHNNY	EUG-639	TARDE	30/01/2023
1079	040984	VENTO ZAVALETA MIGUEL	EUD-952	TARDE	30/01/2023
1080	038697	VELASQUEZ GARCIA RAUL	EUD-9749	TARDE	30/01/2023
1081	040083	YNFANZON FLORES CARLOS	EUG-700	TARDE	30/01/2023
1082	020976	CONCA SALDARRIAGA EDGARD	EU-2975	TARDE	30/01/2023
1083	040976	DE LA CRUZ ROMERO WILMAN	EUD-960	TARDE	30/01/2023
1084	040989	PONCE LIMAYMANTA YAN	EUG-649	NOCHE	30/01/2023
1085	038768	LUJAN LAZO SAMUEL	EUD-961	NOCHE	30/01/2023
1086	038778	HERRERA CASTRO WALTER	EUD-966	NOCHE	30/01/2023
1087	040991	PINEDO HIDALGO MIGUEL	EUC-035	NOCHE	30/01/2023
1088	040798	HERRERA COLAN JAVIER	EUG-700	NOCHE	30/01/2023
1089	040988	VILLANUEVA FRANCO MANUEL	EUG-642	NOCHE	30/01/2023
1090	040960	HERANDEZ PANTA HELIO	EUD-960	NOCHE	30/01/2023
1091	040990	GRADOS CUEVA LUIS	EUG-636	NOCHE	30/01/2023
1092	040972	GAMARRA FRANCO IVAN	EUG-637	MAÑANA	31/01/2023
1093	040973	VALLEJO ECHEGARAY JUAN	EUD-954	MAÑANA	31/01/2023
1094	037494	VILCAÑAUPA CHUMBE ARTEMIO	EUG-700	MAÑANA	31/01/2023
1095	037467	RIOS CIPRIAN DANNY	EUC-029	MAÑANA	31/01/2023

1096	040807	VALDEZ VALDEZ LENNIN	EUD-963	MAÑANA	31/01/2023
1097	040975	AMANCIO MEJIA JOHN	EUC-029	MAÑANA	31/01/2023
1098	040804	VELASQUEZ MAMANI JOSE	EUG-639	MAÑANA	31/01/2023
1099	040820	AVIA SOLANO FIDEL	EUD-935	MAÑANA	31/01/2023
1100	040963	MARTINEZ MUÑOZ GUSTAVO	EUD-950	MAÑANA	31/01/2023
1101	040805	GAMARRA FRANCO IVAN	EUG-637	MAÑANA	31/01/2023
1102	040851	LUDEÑA VALIENTE DANIEL	EUC-035	MAÑANA	31/01/2023
1103	020977	TARDILLO ROMAN GIUSSEPPE	EU-2981	MAÑANA	31/01/2023
1104	020783	MUNDACA MUNDACA HENRY	EUG-649	MAÑANA	31/01/2023
1105	040901	PARRA HUAMAN JEHRSON	EUD-952	MAÑANA	31/01/2023
1106	038779	VILCA SANCHEZ JUAN	EUD-966	MAÑANA	31/01/2023
1107	044207	HERRERA SALVATIERRA JERSON	EUG-635	MAÑANA	31/01/2023
1108	023558	LUDEÑA DELGADO ANTONY	EUD-934	TARDE	31/01/2023
1109	040808	TORRES VIZCARRA ALEXANDER	EUD-963	TARDE	31/01/2023
1110	020978	ROMERO DIAZ GILMER	EU-2980	TARDE	31/01/2023
1111	040645	DE LA CRUZ ROMERO WILMAN	EUD-961	TARDE	31/01/2023
1112	040647	TAYPE ACHULLA JUAN CARLOS	EUD-960	TARDE	31/01/2023
1113	020732	MILIAN ARIAS CESAR	EUG-637	NOCHE	31/01/2023
1114	020268	RAMOS QUESADA VICTOR	EUD-949	NOCHE	31/01/2023
1115	040596	GUILLEN FUENTES ERASMO	EUC-029	NOCHE	31/01/2023
1116	040663	VILLA ROJAS FRANK	EUD-961	NOCHE	31/01/2023
1117	040649	BRAVO IRURI VALERY	EUD-960	NOCHE	31/01/2023
1118	040664	HERNANDEZ PANTA HELIO	EUG-637	NOCHE	31/01/2023
1119	023922	MENDOZA ORTIZ JULIO CESAR	EUG-636	NOCHE	31/01/2023
1120	040855	PALOMINO CHAFLOQUE CRISTIAN	EUC-035	NOCHE	31/01/2023
1121	037495	ORE SUTTA JOSE	EUG-649	NOCHE	31/01/2023
1122	040857	VILLANUEVA FRANCO MANUEL	EUG-642	NOCHE	31/01/2023

Es cuanto informo a usted

LOS OLIVOS
DESARROLLO Y PROGRESO

Asttry Fabiola de lama Donayre
ENCARGADA DE ESTADISTICA DE SERENAZGO LOS OLIVOS

MEMORANDO N° 225 -2023 /MDLO/SGS

Para : **MAYOR (R). WILLIAM VALLADARES ESCOBEDO**
RESPONSABLE TECNICO DEL COMITÉ DISTRITAL DE SEGURIDAD CIUDADANA

De : **MAYOR (R). WILLIAM VALLADARES ESCOBEDO**
SUBGERENTE DE SERENAZGO (E)

ASUNTO: REMISION DE PATRULLAJE MUNICIPAL - FEBRERO

REFERENCIA: INFORME N° 003-2023-AFDD-SGS-GSCyGRD/MDLO

FECHA: Los Olivos, 17 de Marzo 2023

Mediante el presente me dirijo a usted, para remitir el Informe de la referencia, adjuntando 867 Patrullajes Municipal, correspondiente a los Turnos Mañana, Tarde y Noche de los días de 01 al 28 de FEBRERO 2023, para su trámite correspondiente.

Es todo cuanto remito a usted.

Atentamente,

MUNICIPALIDAD DISTRITAL DE LOS OLIVOS
William Valladares Escobedo
SUBGERENTE DE SERENAZGO (e)

MUNICIPALIDAD DISTRITAL DE LOS OLIVOS
COMITÉ DISTRITAL SEGURIDAD CIUDADANA
RECIBIDO
FECHA: 17-03-2023
HORA: 17:00 FOLIOS: 880
RESPONSABLE

WVE/add
c.c.:
- GSC
- OBS.

INFORME N°003-2023-AFDD-SGS-GSCyGRD/MDLO

PARA : My. PNP ® William Valladares Escobedo
Subgerente de Serenazgo (e)

DE : ASTTRY FABIOLA DE LAMA DONAYRE
Encargada de la Estadística de Serenazgo

ASUNTO : Cumplimiento de actividades I Trimestre, envió cuadro de Patrullaje Municipal del mes de Febrero 2023.

FECHA : Los Olivos, 15 de Marzo del 2023.

Tengo el agrado de dirigirme a Usted, para saludarlo cordialmente e informarle lo siguiente:

Que conforme a la Ley del Sistema Nacional de Seguridad Ciudadana Ley Nº27933, propone ante la Municipalidad Distrital la propuesta de los planes, programas y proyectos de seguridad ciudadana en sus respectivas jurisdicciones, verificando su cumplimiento, es por ello que hago de su conocimiento que conforme a las Actividades del PADSC - 2023; asimismo se adjunta 867 Hojas de Patrullaje Municipal del mes de Febrero de los turnos mañana, tarde y noche cuales se detalla en el siguiente cuadro:

IT	H.DE PATRULLAJE MUNICIPAL	APELLIDOS Y NOMBRES	UNID.	TURNO	FECHA
1	040819	VELASQUEZ MAMANI JOSE	EUG-637	MAÑANA	01/02/2023
2	040821	ROQUE CORI MIGUEL	EUC-029	MAÑANA	01/02/2023
3	040822	AVILA SOLANO FIDEL	EUD-949	MAÑANA	01/02/2023
4	040839	AMANCIO MEJIA JHON	EUD-935	MAÑANA	01/02/2023
5	040666	ANTUNEZ GUEVARA SHIRLEY	EUG-960	MAÑANA	01/02/2023
6	020979	ACUÑA VARGAS DAVIS	EU-298L	MAÑANA	01/02/2023
7	044674	VILCAÑAUPA CHUMBE ARTEMIO	EUG-650	MAÑANA	01/02/2023
8	023672	CAYETANO ORTEGA GABRIEL	GUD-961	MAÑANA	01/02/2023
9	040665	VALLEJOS ECHEGARAY JUAN CARLOS	EUD-954	MAÑANA	01/02/2023
10	023609	HERRERA SALVATIERRA JERSON	EUG-635	MAÑANA	01/02/2023
11	040863	MUNDACA MUNDACA HENRY	EUG-700	MAÑANA	01/02/2023
12	040872	CASTRO DELGADO JAVIER	EUG-649	MAÑANA	01/02/2023
13	040864	PARRA HUAMAN JHERSON	EUC-035	MAÑANA	01/02/2023
14	023139	PARRA ACOSTA JOHNNY	EUG-639	TARDE	01/02/2023
15	020982	GIRON ROJAS PERCY	EU-2962	TARDE	01/02/2023

16	044152	BANDA LEYVA LUIS ALBERTO	EUG-635	TARDE	01/03/2023
17	023226	PAZ ROJAS HANZ RODOLFO	EUD-029	TARDE	01/02/2023
18	040826	IMAN HINOSTROZA ANGEL	EUD-963	TARDE	01/02/2023
19	040260	AGUILAR VASQUEZ FRANSISCO	EUD-950	TARDE	01/02/2023
20	020651	ORDOÑEZ AGUINAGA FERNANDO	EUD-935	TARDE	01/02/2023
21	040824	DELGADO QUISPE WILIAM	EUG-637	TARDE	01/02/2023
22	040670	ANGULO LAGOS JAIME	EUD-954	TARDE	01/02/2023
23	040671	TARAZONA VEGA ELIO	EUD-960	TARDE	01/02/2023
24	040825	VELASQUEZ GARCIA RAUL	EDU-949	TARDE	01/02/2023
25	040264	ZANABRIA VARGAS FREDY	EUG-649	TARDE	01/02/2023
26	040878	SALCEDO GUEVARA JENNES	EUG-700	TARDE	01/02/2023
27	023660	PEREZ ASCANOA MIGUEL		NOCHE	01/02/2023
28	023606	VILLA ROJAS FRANK FERNANDO	EUD-961	NOCHE	01/02/2023
29	040669	CHAUPIS VILLENA KENYI	EUD-960	NOCHE	01/02/2023
30	023608	GRADOS CUEVA LUIS	EUD-954	NOCHE	01/02/2023
31	040869	VILLANUEVA FRANCO MANUEL	EUG-642	NOCHE	01/02/2023
32	040868	VENTOSILLA CANALES SANTO CESAR	EUG-035	NOCHE	01/02/2023
33	040867	PINEDO HIDALGO MIGUEL STIPS	EUG-700	NOCHE	01/02/2023
34	040823	HERNANDEZ QUISPE LUIS	EUD-950	MAÑANA	02/02/2023
35	040120	AMANCIO MEJIA JHON	EUD-935	MAÑANA	02/02/2023
36	040248	AVIA SOLANO FIDEL	EUD-950	MAÑANA	02/02/2023
37	040575	ROQUE CORI MIGUEL	EUD-949	MAÑANA	02/02/2023
38	023503	VELASQUEZ MAMANI JOSE	EUG-637	MAÑANA	02/02/2023
39	040700	TARRILLO DUEÑAS SAMUEL	EUD-960	MAÑANA	02/02/2023
40	023620	HERRERA SALVATIERRA JERSON	EUG-635	MAÑANA	02/02/2023
41	023610	VALLEJO ECHEGARAY JUAN CARLOS	EUD-954	MAÑANA	02/02/2023
42	020981	LAZARTE MELGAREJO CLAUDIO	EU-2987	MAÑANA	02/02/2023
43	040646	ANTUNEZ GUEVARA SHIRLEY	EUD-961	MAÑANA	02/02/2023
44	040873	CASTRO DELGADO JAVIER	EUC-035	MAÑANA	02/02/2023
45	040874	PARRA HUAMAN JHERSON	EUD-952	MAÑANA	02/02/2023
46	020983	RODRIGUEZ SALAZAR LUIS	EU-2980	TARDE	02/02/2023
47	023875	DIAZ FLORES JOSE	EUD-955	TARDE	02/02/2023
48	023140	PARRA ACOSTA JHONNY	EUG-639	TARDE	02/02/2023
49	040660	TAYPE ACHULLA JUAN CARLOS	EUD-960	TARDE	02/02/2023
50	040298	VELASQUEZ GARCIA RAUL	EUC-029	TARDE	02/02/2023
51	023114	ORDOÑEZ AGUINAGA FERNANDO	EUD-950	TARDE	02/02/2023
52	023612	DE LA CRUZ ROMERO WILMAN	EUD-961	TARDE	02/02/2023
53	040877	SALCEDO GUEVARA JENNES	EUG -700	TARDE	02/02/2023
54	018613	ZANABRIA VARGAS FREDY	EUD-952	TARDE	02/02/2023
55	044675	VILCAÑAUPA CHUMBE ARTEMIO	EUG-650	TARDE	02/02/2023

56	020547	TORRES VIZCARRA ALEXANDER	EUG-637	TARDE	02/02/2023
57	040829	PAZ ROJAZ HANZ	EUD-963	TARDE	02/02/2023
58	040827	GONZALES ORTIZ CESAR	EUD-949	TARDE	02/02/2023
59	040879	VILLANUEVA FRANCO MANUEL	EUG-642	NOCHE	02/02/2023
60	040812	MIRANDA TENOREO EDUARDO	EUD-949	NOCHE	02/02/2023
61	040696	VILLA ROJAS FRANK F	EUD-961	NOCHE	02/02/2023
62	040678	RUIZ ALVARADO EDUAR	EUD-954	NOCHE	02/02/2023
63	023618	HERNANDEZ PANTA HELIO	EUD-636	NOCHE	02/02/2023
64	023923	MENDOZA ORTIZ JULIO	EUG-650	NOCHE	02/02/2023
65	040831	MALCA BURGA ALEX	EUD-950	NOCHE	02/02/2023
66	023504	FUENTES ERASMO GONZALO	EUC-029	NOCHE	02/02/2023
67	040833	VALDEZ VALDEZ LENNIN	EUD-963	MAÑANA	03/02/2023
68	040838	AVIA SOLANO FIDEL	EUD-949	MAÑANA	03/02/2023
69	040832	ROQUE CORI MIGUEL	EUD-950	MAÑANA	03/02/2023
70	020133	VELASQUEZ MAMANI JOSE	EUG-637	MAÑANA	03/02/2023
71	040870	MUNDACA MUNDACA HENRY	EUD-952	MAÑANA	03/02/2023
72	040953	VEGA MORENO MAICOL	EUD-961	MAÑANA	03/02/2023
73	040632	HERRERA SALVATERRA JERSON	EUD-635	MAÑANA	03/02/2023
74	020984	ZEGARRA LINO MARIO	EU-2990	MAÑANA	03/02/2023
75	023623	VALLEJO ECHEGARAY JUAN CARLOS	EUD-954	MAÑANA	03/02/2023
76	040883	MUNDACA MUNDACA HENRY	EUD-035	MAÑANA	03/02/2023
77	023876	DIAZ FLORES JOSE	EUD-955	MAÑANA	03/02/2023
78	040837	DELGADO QUISPE WILIAM	EUD-637	TARDE	03/02/2023
79	020546	ORDOÑEZ AGUINAGA FERNANDO	EUD-949	TARDE	03/02/2023
80	023141	PARRA ACOSTA JHONNY ROBERTO	EUG-639	TARDE	03/02/2023
81	020989	ALIAGA BARRETO JORGE LUIS	EU-2975	TARDE	03/02/2023
82	040836	SARMIENTO APAZA NICOLAS	EUD-963	TARDE	03/02/2023
83	020664	ANGULO ZEVALLOS JAIME	EUD-954	TARDE	03/02/2023
84	044676	VILCAÑAUPA CHUMBE ARTEMIO	EUG-650	TARDE	03/02/2023
85	023622	DE LA CRUZ ROMERO WILMAN	EUD-961	TARDE	03/02/2023
86	040274	AGUILAR VASQUEZ FRANSISCO	EUD-952	TARDE	03/02/2023
87	023241	IMAN HINOSTROZA ANGEL	EUC-029	TARDE	03/02/2023
88	040910	QUISPE BARRANTES BRYAN	EUG-642	TARDE	03/02/2023
89	047555	LOPEZ JIMENEZ MARTIN	EUC-035	TARDE	03/02/2023
90	020518	MALCA BURJA ALEX	EUD-963	NOCHE	03/02/2023
91	040830	YEPEZ CRUZ LUIS	EUD-963	NOCHE	03/02/2023
92	023624	VILLA ROJAS FRANK FERNANDO	EUD-963	NOCHE	03/02/2023
93	023924	MENDOZA ORTIZ JULIO	EUG-650	NOCHE	03/02/2023
94	040684	BRAVO IRURI VALERY	EUD-960	NOCHE	03/02/2023
95	023626	PEREZ ASCANOA MIGUEL	EUG-635	NOCHE	03/02/2023

96	040841	GUILLEN FUENTES GONZALO	EUD-950	NOCHE	03/02/2023
97	040847	RAMOS LA JARA BRUNO	EUD-949	NOCHE	03/02/2023
98	040844	MAMANI MUÑOZ GUSTAVO	EUD-963	MAÑANA	04/02/2023
99	040890	HIDALGO ABRAMONTE RAUL	EUD-952	MAÑANA	04/02/2023
100	023629	VALLEJO ECHEGARAY JUAN	EUD-954	MAÑANA	04/02/2023
101	023631	HERRERA SALVATIERRA JERSON	EUD-635	MAÑANA	04/02/2023
102	020994	COLCHADO HUAMANI JULIO	EU-2991	MAÑANA	04/02/2023
103	044677	VILCAÑAUPA CHUMBE ARTEMIO	EUG-650	MAÑANA	04/02/2023
104	023677	CAYETANO ORTEGA GABRIEL	EUD-961	MAÑANA	04/02/2023
105	023877	DIAZ FLORES JOSE	EUD-955	TARDE	04/02/2023
106	023142	PARRA ACOSTA JHONNY ROBERTO	EUG-637	TARDE	04/02/2023
107	040278	VILCA SANCHEZ JUAN	EUG-636	TARDE	04/02/2023
108	040275	AGUILAR VASQUEZ FRANSISCO	EUD-952	TARDE	04/02/2023
109	023105	DELGADO QUISPE WILIAM	EUD-637	TARDE	04/02/2023
110	023242	TORRES VISCARRA ALEXANDER	EUD-949	TARDE	04/02/2023
111	020990	GOMEZ ACUÑA MARCO	EU-2980	TARDE	04/02/2023
112	040911	SALCEDO GUEVARA JENNES	EUG-700	TARDE	04/02/2023
113	040096	VELASQUEZ GARCIA RAUL	EUC-029	TARDE	04/02/2023
114	020548	GONZALES ORTIZ CESAR	EUD-963	TARDE	04/02/2023
115	040912	SORIANO ROJAS JOEL	EUC-035	TARDE	04/02/2023
116	040673	TAYPE ACHULLA JUAN CARLOS	EUD-960	TARDE	04/02/2023
117	040674	TARAZONA VEGA ELIO	EUD-954	TARDE	04/02/2023
118	023632	DE LA CRUZ ROMERO WILMAN	EUD-961	TARDE	04/02/2023
119	023506	MIRANDA TENORIO EDUARDO	EUG-650	NOCHE	04/02/2023
120	040850	GUILLEN FUENTES ERASMO	EUD-963	NOCHE	04/02/2023
121	040133	LOPEZ ROJAS EDSON	EUD-700	NOCHE	04/02/2023
122	023925	MENDOZA ORTIZ JULIO	EUG-650	NOCHE	04/02/2023
123	023661	GRADOS CUEVA LUIS	EUG-636	NOCHE	04/02/2023
124	040019	ÑAVINCOPA CARHUANZA PATRICK	EUC-029	NOCHE	04/02/2023
125	040687	VILLA ROJAS FRANK FERNANDO	EUD-961	NOCHE	04/02/2023
126	023766	LA JARA RAMOS BRUNO	EUD-949	NOCHE	04/02/2023
127	023635	BRAVO IRURI VALERY	EUD-960	NOCHE	04/02/2023
128	040914	VENTOSILLA CANALES SANTOS	EUG-700	NOCHE	04/02/2023
129	023520	ROQUE CORI MIGUEL	EUD-949	MAÑANA	05/02/2023
130	023507	VALDEZ VALDEZ LENNIN	EUG-639	MAÑANA	05/02/2023
131	020995	RODAS SALAS JOSE LUIS	EU-2962	MAÑANA	05/02/2023
132	040936	MUNDACA MUNDACA HENRY	EUG-642	MAÑANA	05/02/2023
133	023638	ARTUÑEZ GUEVARA SHIRLEY	EUD-954	MAÑANA	05/02/2023
134	044678	VILCAÑAUPA CHUMBE ARTEMIO	EUG-650	MAÑANA	05/02/2023
135	040929	CALDERON HUANGAL LIZANDRO	EUD-934	MAÑANA	05/02/2023

136	040943	CUAREZ ESPINAL JAIME LUIS	EUD-952	MAÑANA	05/02/2023
137	023642	ANGULO LAGOS JAIME	EUD-960	TARDE	05/02/2023
138	023509	IMAN HINOSTROZA ANGEL	EUC-029	TARDE	05/02/2023
139	040276	AGUILAR VASQUEZ FRANSISCO	EUD-952	TARDE	05/02/2023
140	023109	DELGADO QUISPE WILIAM	EUD-637	TARDE	05/02/2023
141	023225	PAZ ROJAS HANZ RODOLFO	EUD-029	TARDE	05/02/2023
142	023641	GUEVARA BAZAN LEYDER	EUD-961	TARDE	05/02/2023
143	040849	ORDOÑEZ AGUINAGA FERNANDO	EUD-963	TARDE	05/02/2023
144	040097	VELASQUEZ GARCIA RAUL	EUG-639	TARDE	05/02/2023
145	023508	VENTO ZAVALETA MIGUEL	EUD-949	TARDE	05/02/2023
146	020991	ALIAGA BARRETO JORGE LUIS	EU-2977	TARDE	05/02/2023
147	040927	ZANABRIA VARGAS FREDY	EUG-700	TARDE	05/02/2023
148	020734	YEPEZ CRUZ LUIS	EUD-963	NOCHE	05/02/2023
149	023765	MIRANDA TENORIO EDUARDO	EUD-949	NOCHE	05/02/2023
150	023926	MENDOZA ORTIZ JULIO	EUG-636	NOCHE	05/02/2023
151	023662	BRAVO IRURI VALERY	EUD-955	NOCHE	05/02/2023
152	023605		EUG-635	NOCHE	05/02/2023
153	040925	VENTOSILLA CANALES SANTO CESAR	EUD-952	NOCHE	05/02/2023
154	040685	GRADOS CUEVA LUIS	EUD-960	NOCHE	05/02/2023
155	040675	RUIZ ALVARADO EDUAR	EUD-961	NOCHE	05/02/2023
156	040132	PINEDO HIDALGO MIGUEL STIPS	EUD-700	NOCHE	05/02/2023
157	040058	AMANCIO MEJIA JHON	EUD-963	MAÑANA	06/02/2023
158	020829	HIDALGO ABRAMONTE RAUL	EUG-700	MAÑANA	06/02/2023
159	023679	CAYETANO ORTEGA GABRIEL	EUD-961	MAÑANA	06/02/2023
160	023678	VALLEJOS ECHEGARAY JUAN CARLOS	EUD-954	MAÑANA	06/02/2023
161	040924	MUNDACA MUNDACA HENRI	EUG-700	MAÑANA	06/02/2023
162	02100	CABRERA SOLIS MARITZA	EU-2980	MAÑANA	06/02/2023
163	040905	CASTRO DELGADO JAVIER	EUC-035	MAÑANA	06/02/2023
164	040348	RODRIGUEZ SALAZAR LUIS	EU-2981	TARDE	06/02/2023
165	023645	TARAZONA VEGA ELIO	EUD-961	TARDE	06/02/2023
166	023644	ANGULO LAGOS JAIME	EUD-954	TARDE	06/02/2023
167	040978	SORIANO ROJAS JOEL	EUC-035	TARDE	06/02/2023
168	041714	ZANABRIA VARGAS FREDY	EUG-449	TARDE	06/02/2023
169	023878	DIAZ FLORES JOSE	EUD-955	TARDE	06/02/2023
170	040922	SALCEDO GUEVARA JENES	EUG-700	TARDE	06/02/2023
171	020549	SARMIENTO APAZA NICOLAS	EUD-949	TARDE	06/02/2023
172	040208	GONZALES ORTIZ CESAR	EUD-963	TARDE	06/02/2023
173	040098	DELGADO QUISPE WILIAM	EUG-637	TARDE	06/02/2023
174	023145	PARRA ACOSTA JHONNY ROBERTO	EUG-639	TARDE	06/02/2023
145	023224	PAZ ROJAZ HANZ RODOLFO	EUC-029	TARDE	06/02/2023

	023510				
146	040277	AGUILAR VASQUEZ FRANSISCO	EUD-952	TARDE	06/02/2023
147	040921	GONZALES HURTADO MIGUEL	EUG-642	TARDE	06/02/2023
148	023526	GUILLEN FUENTES GONZALO	EUD-949	NOCHE	06/02/2023
149	040938	HERRERA COLAN JAVIER	EUC-642	NOCHE	06/02/2023
150	023927	MENDOZA ORTIZ JULIO	EUG-636	NOCHE	06/02/2023
151	040918	PONCE LIMAYMANTA YAN	EUD-700	NOCHE	06/02/2023
152	040131	CACERES CABALLERO JORGE	EUD-944	NOCHE	06/02/2023
153	040935	MUNDACA MUNDACA HENRI	EUD-952	NOCHE	06/02/2023
154	040848	YEPEZ CRUZ LUIS	EUG-650	NOCHE	06/02/2023
155	040698	BRAVO IRURI VALERY	EUD-965	NOCHE	06/02/2023
156	040679	RUIZ ALVARADO EDUAR	EUD-954	NOCHE	06/02/2023
157	040680	PEREZ ASCANOA MIGUEL	EUG-635	NOCHE	06/02/2023
158	023764	MIRANDA TENORIO EDUARDO	EUC-029	NOCHE	06/02/2023
159	023523	VALDEZ VALDEZ LENNIN	EUG-639	MAÑANA	07/02/2023
160	023525	AMANCIO MEJIA JHON	EUD-949	MAÑANA	07/02/2023
161	040935	MUNDACA MUNDACA HENRY	EUD-952	MAÑANA	07/02/2023
162	023643	HERRERA SALVATIERRA JERSON	EUD-635	MAÑANA	07/02/2023
163	040977	RAMIREZ ACOSTA MARIO	EUD-960	MAÑANA	07/02/2023
164	023524	MARTINEZ MUÑOZ GUSTAVO	EUD-963	MAÑANA	07/02/2023
165	023648	HERNANDEZ QUISPE LUIS	EUD-961	MAÑANA	07/02/2023
166	040628	VALLEJO ECHEGARAY JUAN	EUD-954	MAÑANA	07/02/2023
167	020988	ROSAS SALAS JOSE	EU-2962	MAÑANA	07/02/2023
168	044679	VILCAÑAUPA CHUMBE ARTEMIO	EUG-650	MAÑANA	07/02/2023
169	040895	HIDALGO ABRAMONTE RAUL	EUG-700	MAÑANA	07/02/2023
170	023218				
	023549	TORRES VIZCARRA ALEXANDER	EUD-974	TARDE	07/02/2023
171	040282	AGUILAR VASQUEZ FRANSISCO	EUD-952	TARDE	07/02/2023
172	020993	NIETO OMONTE WALTER	EU-2986	TARDE	07/02/2023
173	023146	PARRA ACOSTA JHONNY	EUG-639	TARDE	07/02/2023
174	023879	DIAZ FLORES JOSE	EUD-955	TARDE	07/02/2023
175	040683	TARAZONA VEGA ELIO	EUD-961	TARDE	07/02/2023
176	023646	GUEVARA BAZAN LEYDER	EUD-960	TARDE	07/02/2023
177	023625	TAYPE ACHULLA JUAN CARLOS	EUD-954	TARDE	07/02/2023
178	040932	GONZALES HURTADO MIGUEL	EUG-642	TARDE	07/02/2023
179	023528	IMAN HINOSTROZA ANGEL	EUD-949	TARDE	07/02/2023
180	040152	ORDOÑEZ AGUINAGA FERNANDO	EUD-963	TARDE	07/02/2023
181	020550	VELASQUEZ GARCIA RAUL	EUC-029	TARDE	07/02/2023
182	023527	DELGADO QUISPE WILIAM	EUG-637	TARDE	07/02/2023
183	040933	SALCEDO GUEVARA JENES	EUG-700	TARDE	07/02/2023

184	040928	SORIANO ROJAS JOEL	EUC-025	TARDE	07/02/2023
185	023529	MIRANDA TENOREO EDUARDO	EUG-650	NOCHE	07/02/2023
186	040945	CASTILLO DIAZ MARCOS	EUG-642	NOCHE	07/02/2023
187	040946	VENTOSILLA CANALES SANTO CESAR	EUC-035	NOCHE	07/02/2023
188	023928	MENDOZA ORTIZ JULIO	EUG-636	NOCHE	07/02/2023
189	040690	RUIZ ALVARADO EDUAR	EUD-960	NOCHE	07/02/2023
190	023663	VILLA ROJAS FRANK FERNANDO	EUD-961	NOCHE	07/02/2023
191	040689	GRADOS CUEVA LUIS	EUD-954	NOCHE	07/02/2023
192	023763	PALOMINO CHAFLOQUE CRISTIAN	EUC-029	NOCHE	07/02/2023
193	020735	GUILLEN FUENTES GONZALO	EUD-974	NOCHE	07/02/2023
194	040940	PINEDO HIDALGO MIGUEL STIPS	EUG-952	NOCHE	07/02/2023
195	040515	LOPEZ ROJAS EDSON	EUG-700	NOCHE	07/02/2023
196	040686	PEREZ ASCANOA MIGUEL	EUG-635	NOCHE	07/02/2023
197	023636	HERRERA SALVATERRA JERSON	EUG-635	MAÑANA	08/02/2023
198	040944	CASTRO DELGADO JAVIER	EUC-035	MAÑANA	08/02/2023
199	023674	CARO VALLE HUMBERTO	EUD-960	MAÑANA	08/02/2023
200	040464	CAYETANO ORTEGA GABRIEL	EUD-961	MAÑANA	08/02/2023
201	040969	MUNDACA MUNDACA HENRY	EUD-951	MAÑANA	08/02/2023
202	020997 020996	ZEGARRA LINO MARIO	EU-2991	MAÑANA	08/02/2023
203	044680	VILCAÑAUPA CHUMBE ARTEMIO	EUG-650	MAÑANA	08-02-20236
204	023530	VELASQUES MAMANI JOSÉ	EUG-637	MAÑANA	08/02/2023
205	023535	RIOS CIPRIAN DANNY AARON	EUC-029	MAÑANA	08/02/2023
206	023399	ORDOÑEZ AGUINAGA FERNANDO	EUC-029	TARDE	08/02/2023
207	023461	LUJAN LAZO MANUEL	EUD-955	TARDE	08/02/2023
208	023147	PARRA ACOSTA JOHNNY	EUG-639	TARDE	08/02/2023
209	040920	GONZALES HURTADO MIGUEL	EUG-642	TARDE	08/02/2023
210	020999	ALIAGA BARRETO JORGE LUIS	EU-2990	TARDE	08/02/2023
211	023880	DIAZ FLORES JOSE	EUD-955	TARDE	08/02/2023
212	023536	DELGADO QUISPE WILIAM	EUG-637	TARDE	08/02/2023
213	023538	PAZ ROJAS HANZ RODOLFO	EUD-949	TARDE	08/02/2023
214	040147	ANGULO LAGOS JAIME	EUG-954	TARDE	08/02/2023
215	040692	DE LA CRUZ ROMERO WILMAN	EUD-961	TARDE	08/02/2023
216	038665	TAYPE ACHULLA JUAN CARLOS	EUD-960	TARDE	08/02/2023
217	020902	ZANABRIA VARGAS FREDY	EUG-700	TARDE	08/02/2023
218	023231	IMAN HINOSTROZA ANGEL	EUD-974	TARDE	08/02/2023
219	040917	SORIANO ROJAS JOEL	EUC-035	TARDE	08/02/2023
220	041716	ZANABRIA VARGAS FREDY	EUG-700	TARDE	08/02/2023
221	023239	VELASQUEZ GARCIA RAUL	EUD-963	TARDE	08/02/2023
222	040281	AGUILAR VASQUEZ FRANSISCO	EUD-952	TARDE	08/02/2023

223	040695	VILLA ROJAS FRANK	EUD-961	NOCHE	08/02/2023
224	040697	GRADOS CUEVA LUIS	EUD-960	NOCHE	08/02/2023
225	040950	VILLANUEVA FRANCO MANUEL	EUG-642	NOCHE	08/02/2023
226	023664	PEREZ ASCANOA MIGUEL	EUG-635	NOCHE	08/02/2023
227	040949	PONCE LIMAYMANTA YAN	EUG-650	NOCHE	08/02/2023
228	023540	RAMOS LA JARA BRUNO	EUC-029	NOCHE	08/02/2023
229	023539	ÑAVINCOPA CARHUANZA PATRICK	EUD-963	NOCHE	08/02/2023
230	040549	LOPEZ ROJAS EDSON	EUG-700	NOCHE	08/02/2023
231	040842	MILIAN ARIAS CESAR	EUG-637	NOCHE	08/02/2023
232	020737	YEPEZ CRUZ LUIS	EUD-974	NOCHE	08/02/2023
233	040699	PEREZ ASCANOA MIGUEL	EUG-635	NOCHE	08/02/2023
234	040948	CACERES CABALLERO JORGE	EUD-952	NOCHE	08/02/2023
235	040581	MARTINEZ MUÑOZ GUSTAVO	EUD-974	MAÑANA	09/02/2023
236	023542	ROQUE CORI MIGUEL	EUC-029	MAÑANA	09/02/2023
237	023541	VELASQUEZ MAMANI JOSE	EUG-637	MAÑANA	09/02/2023
238	040937	HIDALGO ABRAMONTE RAUL	EUG-700	MAÑANA	09/02/2023
239	040902	CASTRO DELGADO JAVIER	EUC-035	MAÑANA	09/02/2023
240	023655	HERRERA SALVATIERRA JERSON	EUG-635	MAÑANA	09/02/2023
241	044681	VILCAÑAUPA CHUMBE ARTEMIO	EUG-650	MAÑANA	09/02/2023
242	020998	IMAN HINOSTROZA ANGEL	EU-2986	MAÑANA	09/02/2023
243	023654	VALLEJOS ECHEGARAY JUAN CARLOS	EUD-954	MAÑANA	09/02/2023
244	040898	DAVILA HERRERA JULIO	EUD-952	MAÑANA	09/02/2023
245	038670	CUAREZ ESPINAL JAIME LUIS	EUD-934	MAÑANA	09/02/2023
246	040894	SALCEDO GUEVARA JENNES	EUG-700	TARDE	09/02/2023
247	023148	PARRA ACOSTA JOHMNY	EUG-639	TARDE	09/02/2023
248	023250	PAZ ROJAS HANZ RODOLFO	EUD-974	TARDE	09/02/2023
249	040900	ORE SUTTA JOSE	EUD-952	TARDE	09/02/2023
250	023881	DIAZ FLORES JOSE	EUD-955	TARDE	09/02/2023
251	023545	GONZALES ORTIZ MARTIN	EUD-963	TARDE	09/02/2023
252	023228	TORRES VISZCARRA ALEXANDER	EUD-950	TARDE	09/02/2023
253	040337	GOMEZ ACUÑA MARCO	EU-2981	TARDE	09/02/2023
254	023544 023110	ORDOÑEZ AGUINAGA FERNANDO	EUC-029	TARDE	09/02/2023
255	023548	TORRES VIZCARRA ALEXANDER	EUD-950	TARDE	09/02/2023
256	023546	PAZ ROJAS HANZ RODOLFO	EUD-974	TARDE	09/02/2023
257	023652	DE LA CRUZ ROMERO WILMAN	EUD-965	TARDE	09/02/2023
258	023651	ANGULO LAGOS JAIME	EUD-960	TARDE	09/02/2023
259	040223	IMAN HINOSTROZA ANGEL	EUD-949	TARDE	09/02/2023
260	040099	VELASQUEZ GARCIA RAUL	EUG-637	TARDE	09/02/2023
261	023929	MENDOZA ORTIZ JULIO	EUG-636	NOCHE	09/02/2023

262	023658	CHAUPIS VILLENA KENYI	EUD-965	NOCHE	09/02/2023
263	023257	HERNANDEZ PANTA HELIO	EUG-635	NOCHE	09/02/2023
264	023659	RUIZ ALVARADO EDUAR	EUD-954	NOCHE	09/02/2023
265	023762	MIRANDA TENORIO EDUARDO	EUC-029	NOCHE	09/02/2023
266	040893	VILLANUEVA FRANCO MANUEL	EUG-642	NOCHE	09/02/2023
267	040892	CACERES CABALLERO JORGE	EUG-700	NOCHE	09/02/2023
268	040919	VENTOCILLA CANALES SANTOS	EUD-952	NOCHE	09/02/2023
269	020736	ÑAVICOMPA CARIHUASARI PATRICK	EUD-974	NOCHE	09/02/2023
270	023521	VELASQUEZ MAMANI JOSE	EUG-637	MAÑANA	10/02/2023
271	044682	VILCAÑAUPA CHUMBE ARTEMIO	EUG-650	MAÑANA	10/02/2023
272	040335	ZEGARRA LINO MARIO	EU-2980	MAÑANA	10/02/2023
273	040884	LUDEÑA VALIENTE DANIEL	EUD-952	MAÑANA	10/02/2023
274	023680	VALLEJOS ECHEGARAY JUAN CARLOS	EUD-954	MAÑANA	10/02/2023
275	023543	ROQUE CORI MIGUEL	EUD-950	MAÑANA	10/02/2023
276	023534	HERNANDEZ QUISPE LUIS	EUD-974	MAÑANA	10/02/2023
277	023051	VELARDE MENDOZA SAUL	EUC-029	MAÑANA	10/02/2023
278	040109	MARTINEZ MUÑOZ GUSTAVO	EUD-963	MAÑANA	10/02/2023
279	020708	GONZALES ORTIZ CESAR	EUD-963	TARDE	10/02/2023
280	040533	ZANABRIA VARGAS FREDY	EUG-649	TARDE	10/02/2023
281	040100	DELGADO QUISPE WILIAM	EUG-637	TARDE	10/02/2023
282	023222	VENTO ZAVALETA MIGUEL	EUD-949	TARDE	10/02/2023
283	040333	ZAVALA AVELLANEDA JUAN	EU-2960	TARDE	10/02/2023
284	023460	LUJAN LAZO MANUEL	EUD-955	TARDE	10/02/2023
285	023123	IMAN HINOSTROZA ANGEL	EUD-974	TARDE	10/02/2023
286	023511	ORDOÑEZ AGUINAGA FERNANDO	EUC-029	TARDE	10/02/2023
287	040941	SORIANO ROJAS JOEL	EUC-035	TARDE	10/02/2023
288	023670	DE LA CRUZ ROMERO WILMAN	EU7D-965	TARDE	10/02/2023
289	040749	SALCEDO GUEVARA JENES	EUG-700	TARDE	10/02/2023
290	023882	DIAZ FLORES JOSE	EUD-955	TARDE	10/02/2023
291	040511	AGUILAR VASQUEZ FRANSISCO	EUD-952	TARDE	10/02/2023
292	023108	ORDOÑEZ AGUINAGA FERNANDO	EUC-029	TARDE	10/02/2023
293	023232	PARRA ACOSTA JHONNY	EUG-639	TARDE	10/02/2023
294	040875	VILLANUEVA FRANCO MANUEL	EUG-049	NOCHE	10/02/2023
295	040513	PINEDO HIDALGO MIGUEL STIPS	EUG-642	NOCHE	10/02/2023
296	020738	MILIAN ARIAS CESAR	EUD-637	NOCHE	10/02/2023
297	040813	MIRANDA TENORIO EDUARDO	EUD-963	NOCHE	10/02/2023
298	040284	PALOMINO CHAFLOQUE CRISTIAN	EUD-952	NOCHE	10/02/2023
299	023673	GRADOS CUEVA LUIS	EUD-954	NOCHE	10/02/2023
300	023675	VILLA ROJAS FRANK	EUD-965	NOCHE	10/02/2023
301	023676	PEREZ ASCANOA MIGUEL	EUG-635	NOCHE	10/02/2023

302	023259	BRAVO IRURI VALERY	EUD-961	NOCHE	10/02/2023
303	023930	MENDOZA ORTIZ JULIO	EUC-636	NOCHE	10/02/2023
304	040285	RIOS CIPRIAN DANNY AARON	EUD-949	MAÑANA	11/02/2023
305	040520	CUAREZ ESPINAL JAIME LUIS	EUC-035	MAÑANA	11/02/2023
306	040288	VELARDE MENDOZA SAUL	EUD-949	MAÑANA	11/02/2023
307	040343	URTEGA MORALES LUIS ANTONIO	EU-2977	MAÑANA	11/02/2023
308	044683	VILCAÑAUPA CHUMBE ARTEMIO	EUG-650	MAÑANA	11-02-25023
309	023531	MARTINEZ MUÑOZ GUSTAVO	EUD-974	MAÑANA	11/02/2023
310	040486	ROQUE CORI MIGUEL	EUD-963	MAÑANA	11/02/2023
311	023667	VALLEJO ECHEGARAY JUAN CARLOS	EUD-965	MAÑANA	11/02/2023
312	023665	TARRILLO DUEÑAS SAMUEL	EUD-954	MAÑANA	11/02/2023
313	023637	RAMIREZ ACOSTA MARIO	EUD-960	MAÑANA	11/02/2023
314	023682	TAYPE ACHULLA JUAN CARLOS	EUD-960	TARDE	11/02/2023
315	023681	TARAZONA VEGA ELIO	EUD-965	TARDE	11/02/2023
316	040334	ZAVALA AVELLANEDA JUAN	EUD-968	TARDE	11/02/2023
317	023686	VALENCIA CALDERON JHENNY	EUD-954	TARDE	11/02/2023
318	040534	ORE SUTTA JOSE	EUG-700	TARDE	11/02/2023
319	040532	ZANABRIA VARGAS FREDY	EUG-649	TARDE	11/02/2023
320	023459	LUJAN LAZO MANUEL	EUD-955	TARDE	11/02/2023
321	040590	GONZALES ORTIZ CESAR	EUD-963	TARDE	11/02/2023
322	023111	TORRES VIZCARRA ALEXANDER	EUD-637	TARDE	11/02/2023
323	023883	DIAZ FLORES JOSE	EUG-955	TARDE	11/02/2023
324	023149	PARRA ACOSTA JOHNNY	EUG-639	TARDE	11/02/2023
325	023135	VELASQUEZ GARCIA RAUL	EUD-974	TARDE	11/02/2023
326	040828	DELGADO QUISPE WILIAM	EUC-029	TARDE	11/02/2023
327	010543	SORIANO ROJAS JOEL	EUC-035	TARDE	11/02/2023
328	023223	VENTO ZAVALETA MIGUEL	EUD-949	TARDE	11/02/2023
329	040279	AGUILAR VASQUEZ FRANSISCO	EUD-952	TARDE	11/02/2023
330	023547	VELASQUEZ GARCIA RAUL	EUD-974	TARDE	11/02/2023
331	040881	VILLANUEVA FRANCO MANUEL	EUC-035	NOCHE	11/02/2023
332	044469	HERNANDEZ PANTA ELIO	EUG-635	NOCHE	11/02/2023
333	040156	MALCA BURGA ALEX	EUD-963	NOCHE	11/02/2023
334	040536	CACERES CABALLERO JORGE	EUG-700	NOCHE	11/02/2023
335	023931	MENDOZA ORTIZ JULIO	EUG-650	NOCHE	11/02/2023
336	023761	MIRANDA TENORIO EDUARDO	EUD-974	NOCHE	11/02/2023
337	023687	CHAUPIS VILLENA KENYI	EUD-965	NOCHE	11/02/2023
338	023688	VILLA ROJAS FRANK	EUD-960	NOCHE	11/02/2023
339	040342	ZEGARRA LINO MARIO	EU-2990	MAÑANA	12/02/2023
340	040291	ROQUE CORI MIGUEL	EUD-974	MAÑANA	12/02/2023
341	040529	LUDEÑA VALIENTE DANIEL	EUD-952	MAÑANA	12/02/2023

342	023690	CARO VALLE HUMBERTO	EUD-954	MAÑANA	12/02/2023
343	023691	RISCO JAIME JULIO CESAR	EUG-635	MAÑANA	12/02/2023
344	044684	VILCAÑAUPA CHUMBE ARTEMIO	EUG-650	MAÑANA	12/02/2023
345	040295	VALDEZ VALDEZ LENNIN	EUD-963	MAÑANA	12/02/2023
346	040546	GONZALES HURTADO MIGUEL	EUC-035	TARDE	12/02/2023
347	023112	ORDOÑEZ AGUINAGA FERNANDO	EUC-029	TARDE	12/02/2023
348	020992	ESPIRITU TAMARA MEDAR	EU-2977	TARDE	12/02/2023
349	040296	IMAN HINOSTROZA ANGEL	EUG-639	TARDE	12/02/2023
350	040297	DELGADO QUISPE WILIAM	EUG-637	TARDE	12/02/2023
351	040299	TORRES VIZCARRA ALEXANDER	EUD-974	TARDE	12/02/2023
352	040591	GONZALES ORTIZ CESAR	EUD-963	TARDE	12/02/2023
353	040518	ZANABRIA VARGAS FREDY	EUG-649	TARDE	12/02/2023
354	040906	SALCEDO GUEVARA JENNES	EUG-700	TARDE	12/02/2023
355	023686	GUEVARA BAZAN LEYDER	EUD-960	TARDE	12/02/2023
356	023693	TARAZONA VEGA ELIO	EUG-635	TARDE	12/02/2023
357	023692	ANGULO LAGOS JAIME	EUD-954	TARDE	12/02/2023
358	040280	AGUILAR VASQUEZ FRANSISCO	EUD-952	TARDE	12/02/2023
359	023696	GRADOS CUEVA LUIS	EUD-965	NOCHE	12/02/2023
360	023932	MENDOZA ORTIZ JULIO	EUG-636	NOCHE	12/02/2023
361	023657	RUIZ ALVARADO EDUAR	EUD-954	NOCHE	12/02/2023
362	040537	VILLANUEVA FRANCO MANUEL	EUD-952	NOCHE	12/02/2023
363	040547	CACERES CABALLERO JORGE	EUG-700	NOCHE	12/02/2023
367	040814 023760	MIRANDA TENORIO EDUARDO	EUD-974	NOCHE	12/02/2023
368	040760	SANTOS VENTOSILLA CANALES	EUC-035	NOCHE	12/02/2023
369	023695	HERNANDEZ PANTA HELIO	EUG-635	NOCHE	12/02/2023
370	023261	BRAVO IRURI VALERY	EUD-954	NOCHE	12/02/2023
371	020739	MALCA BURGA ALEX	EUD-949	NOCHE	12/02/2023
372	0223697	CAYETANO ORTEGA GABRIEL	EUD-960	MAÑANA	13/02/2023
373	040545	LUDEÑA VALIENTE DANIEL	EUD-952	MAÑANA	13/02/2023
374	023699	HERRERA SALVATIERRA JERSON	EUG-635	MAÑANA	13/02/2023
375	040293	AVIA SOLANO FIDEL	EUD-949	MAÑANA	13/02/2023
376	020712	ROQUE CORI MIGUEL	EUD-974	MAÑANA	13/02/2023
377	040310	ZEGARRA LINO MARIO	EU-2981	MAÑANA	13/02/2023
378	040487	VALDEZ VALDEZ LENNIN	EUG-039	MAÑANA	13/02/2023
379	023266	VALLEJOS ECHEGARAY JUAN CARLOS	EUG-965	MAÑANA	13/02/2023
380	040340	NIETO OMONTE WALTER	EU-2962	TARDE	13/02/2023
381	023217	PARRA COSTA JOHNNY	EUG-639	TARDE	13/02/2023
382	023220	VENTO ZAVALETA MIGUEL	EUD-949	TARDE	13/02/2023
383	023514	ORDOÑEZ AGUINAGA FERNANDO	EUC-029	TARDE	13/02/2023

384	023227	PAZ ROJAS HANZ RODOLFO	EUD-963	TARDE	13/03/2023
385	040542	DE LA CRUZ ÑAHUI EXAR	EUG-642	TARDE	13/02/2023
386	023884	DIAZ FLORES JOSE	EUG-955	TARDE	13/02/2023
387	023247	DELGADO QUISPE WILIAM	EUG-637	TARDE	13/02/2023
388	023752	AGUILAR VASQUEZ FRANSISCO	EUD-952	TARDE	13/02/2023
389	023285	DE LA CRUZ ROMERO WILMAN	EUD-965	TARDE	13/02/2023
390	023457 023458	LUJAN LAZO MANUEL	EUD-955	TARDE	13/02/2023
391	023698	TAYPE ACHULLA JUAN CARLOS	EUD-960	TARDE	13/02/2023
392	023669	ANGULO LAGOS JAIME	EUD-954	TARDE	13/02/2023
393	023256	RUIZ ALVARADO EDUAR	EUD-954	NOCHE	13/02/2023
394	023933	MENDOZA ORTIZ JULIO	EUG-650	NOCHE	13/02/2023
395	023255	PEREZ ASCANOA MIGUEL	EUG-635	NOCHE	13/02/2023
396	023254	GRADOS CUEVA LUIS	EUD-965	NOCHE	13/02/2023
397	023253	CHAUPIS VILLENA KENYI	EUD-960	NOCHE	13/02/2023
398	040815	YEPEZ CRUZ LUIS	EUD-949	NOCHE	13/02/2023
399	040597	FUENTES ERASMO GONZALO	EUC-029	NOCHE	13/02/2023
400	020740	MALCA BURGA ALEX	EUD-963	NOCHE	13/02/2023
401	023759	MIRANDA TENORIO EDUARDO	EUG-637	NOCHE	13/02/2023
402	040947	VILLANUEVA FRANCO MANUEL	EUG-642	NOCHE	13/02/2023
403	040255	PINEDO HIDALGO MIGUEL STIPS	EUG-700	NOCHE	13/02/2023
404	023106	AMANCIO MEJIA JHON	EUD-949	MAÑANA	14/02/2023
405	023262	ANTUNEZ GUEVARA SHIRLEY	EUD-954	MAÑANA	14/02/2023
406	044685	VILCAÑAUPA CHUMBE ARTEMIO	EUG-650	MAÑANA	14/02/2023
407	023104	MARTINEZ MUÑOZ GUSTAVO	EUG-642	MAÑANA	14/02/2023
408	023054	AVIA SOLANO FIDEL	EUD-963	MAÑANA	14/02/2023
409	023055	VALDEZ VALDEZ LENNIN	EUC-029	MAÑANA	14/02/2023
410	023265	VALLEJOS ECHEGARAY JUAN CARLOS	EUC-965	MAÑANA	14/02/2023
411	040344	MIRANDA PLASENCIA ELMER	EU-2986	MAÑANA	14/02/2023
412	040519	MUNDACA MUNDACA HENRY	EUG-700	MAÑANA	14/02/2023
413	023264	HERRERA SALVATIERRA JERSON	EUG-635	MAÑANA	14/02/2023
414	040527	ORE SUTTA JOSE	EUG-649	TARDE	14/02/2023
415	023113	ORDOÑEZ AGUINAGA FERNANDO	EUC-029	TARDE	14/02/2023
416	023053	GONZALES ORTIZ CESAR	EUD-963	TARDE	14/02/2023
417	023751	AGUILAR VASQUEZ FRANSISCO	EUD-952	TARDE	14/02/2023
418	040541	GONZALES HURTADO MIGUEL	EUG-642	TARDE	14/02/2023
419	023221	DELGADO QUISPE WILIAM	EUG-637	TARDE	14/02/2023
420	023885	DIAZ FLORES JOSE	EUD-955	TARDE	14/02/2023
421	023107	TORRES VIZCARRA ALEXANDER	EUG-639	TARDE	14/02/2023
422	023267	TARAZONA VEGA ELIO	EUG-965	TARDE	14/02/2023

423	023270	TAYPE ACHULLA JUAN CARLOS	EUD-966	TARDE	14/02/2023
424	040306	ALIAGA BARRETO JORGE LUIS	EU-2975	TARDE	14/02/2023
425	023269	ANGULO LAGOS JAIME	EUD-954	TARDE	14/02/2023
426	047122	VENTO ZAVALETA MIGUEL	EUD-949	TARDE	14/02/2023
427	023115	GUILLEN FUENTES GONZALO	EUD-955	NOCHE	14/02/2023
428	023229	ÑAVICOMPA CARIHUASARI PATRICK	EUC-029	NOCHE	14/02/2023
429	023349	LOPEZ ROJAS EDSON	EUG-049	NOCHE	14/02/2023
430	040538	VENTOSILLA CANALES SANTOS	EUC-035	NOCHE	14/02/2023
431	023934	MENDOZA ORTIZ JULIO	EUG-650	NOCHE	14/02/2023
432	023230	MALCA BURGA ALEX	EUD-964	NOCHE	14/02/2023
433	023273	GRADOS CUEVA LUIS	EUD-954	NOCHE	14/02/2023
434	023767	MILIAN ARIAS CESAR	EUG-637	NOCHE	14/02/2023
435	023272	PEREZ ASCANOA MIGUEL	EUG-635	NOCHE	14/02/2023
436	040070	BRAVO IRURI VALERY	EUD-960	NOCHE	14/02/2023
437	040525	VILLANUEVA FRANCO MANUEL	EUG-642	NOCHE	14/02/2023
438	020741	MIRANDA TENORIO EDUARDO	EUD-949	NOCHE	14/02/2023
439	023271	VILLA ROJAS FRANK	EUD-965	NOCHE	14/02/2023
440	040521	MUNDACA MUNDACA HENRY	EUG-649	MAÑANA	15/02/2023
441	023268	CAYETANO ORTEGA GABRIEL	EUD-900	MAÑANA	15/02/2023
442	023276	VALLEJOS ECHEGARAY JUAN CARLOS	EUD-954	MAÑANA	15/02/2023
443	044686	VILCAÑAUPA CHUMBE ARTEMIO	EUG-650	MAÑANA	15/02/2023
444	023757	MARTINEZ MUÑOZ GUSTAVO	EUC-029	MAÑANA	15/02/2023
445	023274	RAMIREZ ACOSTA MARIO	EUD-965	MAÑANA	15/02/2023
446	023756	ROQUE CORI MIGUEL	EUD-962	MAÑANA	15/02/2023
447	040301	ZAFRA VALENCIA JOSEPH	EU-2990	MAÑANA	15/02/2023
448	040677	CAYETANO ORTEGA GABRIEL	EUD-960	MAÑANA	15/02/2023
449	023755	AMANCIO MEJIA JHON	EUD-949	MAÑANA	15/02/2023
450	023234	IMAN HINOSTROZA ANGEL	EUD-963	TARDE	15/02/2023
451	023451	AGUILAR VASQUEZ FRANSISCO	EUD-952	TARDE	15/02/2023
452	023455	LUJAN LAZO MANUEL	EUD-955	TARDE	15/02/2023
453	023235	ORDOÑEZ AGUINAGA FERNANDO	EUC-029	TARDE	15/02/2023
454	023116	PARRA ACOSTA JOHNNY	EUG-639	TARDE	15/02/2023
455	040304	TARRILLO DUEÑAS SAMUEL	EU-2987	TARDE	15/02/2023
456	023886	DIAZ FLORES JOSE	EUD-955	TARDE	15/02/2023
457	023279	ANGULO LAGOS JAIME	EUD-960	TARDE	15/02/2023
458	020399	SORIANO ROJAS JOEL	EUC-035	TARDE	15/02/2023
459	040942	ZANABRIA VARGAS FREDY	EUG-649	TARDE	15/02/2023
460	023236	VENTO ZAVALETA MIGUEL	EUD-949	TARDE	15/02/2023
461	023237	DELGADO QUISPE WILIAM	EUG-637	TARDE	15/02/2023
462	023252	DE LA CRUZ ROMERO WILMAN	EUD-954	TARDE	15/02/2023

	023283				
463	023301	SALCEDO GUEVARA JENNES	EUG-700	TARDE	15/02/2023
464	023303	VILLANUEVA FRANCO MANUEL	EUG-6524	NOCHE	15/02/2023
465	023302	PINEDO HIDALGO MIGUEL STIPS	EUG-700	NOCHE	15/02/2023
466	023281	CHAUPIS VILLENA KENYI	EUD-960	NOCHE	15/02/2023
467	023282	RUIZ ALVARADO EDUAR	EUD-954	NOCHE	15/02/2023
468	040799	LOPEZ ROJAS EDSON	EUG-649	NOCHE	15/02/2023
469	023117	YEPEZ CRUZ LUIS	EUD-963	NOCHE	15/02/2023
470	023121	ÑAVICOMPA CARIHUASARI PATRICK	EUD-949	NOCHE	15/02/2023
471	023244	MILIAN ARIAS CESAR	EUG-637	NOCHE	15/02/2023
472	023313	CUAREZ ESPINAL JAIME LUIS	EUC-035	MAÑANA	16/02/2023
473	023306	CASTRO DELGADO JAVIER	EUG-649	MAÑANA	16/02/2023
474	040302	RODAS SALAS JOSE LUIS	EU-2962	MAÑANA	16/02/2023
475	040319	URTEGA MORALES LUIS ANTONIO	EU-2977	MAÑANA	16/02/2023
476	044687	VILCAÑAUPA CHUMBE ARTEMIO	EUG-650	MAÑANA	16/02/2023
477	023132	CALDERON HUANGAL LIZANDRO	EUG-639	MAÑANA	16/02/2023
478	023122	AMANCIO MEJIA JHON	EUD-949	MAÑANA	16/02/2023
479	02493	VELASQUEZ MAMANI JOSE	EUG-637	MAÑANA	16/02/2023
480	040294	ROQUE CORI MIGUEL	EUD-963	MAÑANA	16/02/2023
481	023388	AVIA SOLANO FIDEL	EUC-029	MAÑANA	16/02/2023
482	023238	VELASQUEZ MAMANI JOSE	EUG-637	MAÑANA	16/02/2023
483	023138	PARRA ACOSTA JOHNNY	EUC-639	TARDE	16/02/2023
484	040887	GONZALES HURTADO MIGUEL	EUG-642	TARDE	16/02/2023
485	023307	ZANABRIA VARGAS FREDY	EUG-649	TARDE	16/02/2023
486	023286	DE LA CRUZ ROMERO WILMAN	EUD-960	TARDE	16/02/2023
487	023124	VELASQUEZ GARCIA RAUL	EUD-949	TARDE	16/02/2023
488	023134	ORDOÑEZ AGUINAGA FERNANDO	EUC-029	TARDE	16/02/2023
489	023887	DIAZ FLORES JOSE	EUD-955	TARDE	16/02/2023
490	023133	GONZALES ORTIZ CESAR	EUD-963	TARDE	16/02/2023
491	023137	TORRES VIZCARRA ALEXANDER	EUG-637	TARDE	16/02/2023
492	023315	VENTOSILLA CANALES SANTOS	EUG-649	NOCHE	16/02/2023
493	023308	CACERES CABALLERO JORGE	EUG-700	NOCHE	16/02/2023
494	023289	BRAVO IRURI VALERY	EUD-954	NOCHE	16/02/2023
495	023291	CHAUPIS VILLENA KENYI	EUD-965	NOCHE	16/02/2023
496	023290	VILLA ROJAS FRANK	EUD-960	NOCHE	16/02/2023
497	023246	MILIAN ARIAS CESAR	EUG-637	NOCHE	16/02/2023
498	023935	MENDOZA ORTIZ JULIO	EUG-650	NOCHE	16/02/2023
499	023248	ÑAVICOMPA CARIHUASARI PATRICK	EUD-949	NOCHE	16/02/2023
500	023249	MALCA BURGA ALEX	EUD-029	NOCHE	16/02/2023
501	023769	MIRANDA TENORIO EDUARDO	EUD-963	NOCHE	16/02/2023

502	023168	VENTOSILLA CANALES SANTOS	EUG-642	NOCHE	16/02/2023
503	044688	VILCAÑAUPA CHUMBE ARTEMIO	EUG-650	MAÑANA	17/02/2023
504	023310	CASTRO DELGADO JAVIER	EUG-700	MAÑANA	17/02/2023
505	023245	VELASQUEZ MAMANI JOSE	EUG-637	MAÑANA	17/02/2023
506	023056	ROQUE CORI RAUL	EUD-963	MAÑANA	17/02/2023
507	023057	MARTINEZ MUÑOZ GUSTAVO	EUD-949	MAÑANA	17/02/2023
508	023058	CALDERON HUANGAL LIZANDRO	EUG-639	MAÑANA	17/02/2023
509	040324	ACUÑA VARGAS DAVIS	EU-2976	MAÑANA	17/02/2023
510	023318	CUAREZ ESPINAL JAIME LUIS	EUC-035	MAÑANA	17/02/2023
511	023316	LUDEÑA VALIENTE DANIEL	EUD-952	MAÑANA	17/02/2023
512	023705	HERRERA SALVATIERRA JERSON	EUG-635	MAÑANA	17/02/2023
513	023452	AGUILAR VASQUEZ FRANSISCO	EUD-952	TARDE	17/02/2023
514	023888	DIAZ FLORES JOSE	EUD-955	TARDE	17/02/2023
515	023136	DELGADO QUISPE WILIAM	EUG-637	TARDE	17/02/2023
516	023125	VENTO ZAVALETA MIGUEL	EUD-949	TARDE	17/02/2023
517	040151	ORDOÑEZ AGUINAGA FERNANDO	EUC-029	TARDE	17/02/2023
518	040915	LOPEZ JIMENEZ MARTIN	EUG-700	TARDE	17/02/2023
519	023144	GONZALES ORTIZ CESAR	EUD-963	TARDE	17/02/2023
520	040327	GIRON ROJAS PERCY	EU-2990	TARDE	17/02/2023
521	023150	PARRA ACOSTA JOHNNY	EUG-639	TARDE	17/02/2023
522	040876	ZANABRIA VARGAS FREDY	EUG-649	TARDE	17/02/2023
523	041717	SORIANO ROJAS JOEL	EUC-035	TARDE	17/02/2023
524	023295	DE LA CRUZ ROMERO WILMAN	EUC-035	TARDE	17/02/2023
525	023352	MIRANDA TENORIO EDUARDO	EUD-963	NOCHE	17/02/2023
526	023360	YEPEZ CRUZ LUIS	EUC-029	NOCHE	17/02/2023
527	023366	MILIAN ARIAS CESAR	EUG-637	NOCHE	17/02/2023
528	023353	MALCA BURGA ALEX	EUD-949	NOCHE	17/02/2023
529	023347	VENTOSILLA CANALES SANTOS	EUG-642	NOCHE	17/02/2023
530	023309	VILLANUEVA FRANCO MANUEL	EUG-642	NOCHE	17/02/2023
531	023936	MENDOZA ORTIZ JULIO	EUG-650	NOCHE	17/02/2023
532	040985	VILLA ROJAS JUAN	EUD-952	NOCHE	17/02/2023
533	023322	VENTOSILLA CANALES SANTOS	EUG-649	NOCHE	17/02/2023
534	023317	MUNDACA MUNDACA HENRY	EUG-649	MAÑANA	18/02/2023
535	023346	HIDALGO ABRAMONTE RAUL	EUG-700	MAÑANA	18/02/2023
536	023059	CALDERON HUANGAL LIZANDRO	EUG-639	MAÑANA	18/02/2023
537	023358	AMANCIO MEJIA JHON	EUD-949	MAÑANA	18/02/2023
538	023355	MARTINEZ MUÑOZ GUSTAVO	EUC-029	MAÑANA	18/02/2023
539	023359	AVEA SOLANO FIDEL	EUG-637	MAÑANA	18/02/2023
540	023356	ROQUE CORI RAUL	EUD-963	MAÑANA	18/02/2023
541	040316	ZEGARRA LINO MARIO	EU-2990	MAÑANA	18/02/2023

542	044689	VILCAÑAUPA CHUMBE ARTEMIO	EUG-650	MAÑANA	18/02/2023
543	023344	CUAREZ ESPINAL JAIME LUIS	EUG-642	MAÑANA	18/02/2023
544	040903	SALCEDO GUEVARA JENNES	EUG-700	TARDE	18/02/2023
545	023453	AGUILAR VASQUEZ FRANSISCO	EUD-952	TARDE	18/02/2023
546	023889	DIAZ FLORES JOSE	EUD-955	TARDE	18/02/2023
547	023339	SORIANO ROJAS JOEL	EUC-035	TARDE	18/02/2023
548	023297	DE LA CRUZ ROMERO WILMAN	EUD-965	TARDE	18/02/2023
549	040305	CALERO FALCON ALEXIS	EU-2968	TARDE	18/02/2023
550	023298	TAYPE ACHULLA JUAN CARLOS	EUD-960	TARDE	18/02/2023
551	023567	LUDEÑA VALIENTE DANIEL	EUD-934	TARDE	18/02/2023
552	023377	GONZALES ORTIZ CESAR	EUD-963	TARDE	18/02/2023
553	023126	PAZ ROJAS HANZ RODOLFO	EUC-029	TARDE	18/02/2023
554	023362	DELGADO QUISPE WILIAM	EUG-637	TARDE	18/02/2023
555	023363	VENTO ZAVALETA MIGUEL	EUD-949	TARDE	18/02/2023
556	023143	PARRA ACOSTA JOHNNY	EUG-639	TARDE	18/02/2023
557	023758	MIRANDA TENORIO EDUARDO	EUD-963	NOCHE	18/02/2023
558	020744	MILIAN ARIAS CESAR	EUG-967	NOCHE	18/02/2023
559	023354	ÑAVICOMPA CARIHUASARI PATRICK	EUD-949	NOCHE	18/02/2023
560	023320	GRADOS CUEVA LUIS	EUD-965	NOCHE	18/02/2023
561	044474	BRAVO IRURI VALERY	EUD-960	NOCHE	18/02/2023
562	023324	PINEDO HIDALGO MIGUEL STIPS	EUG-700	NOCHE	18/02/2023
563	023341	VENTOSILLA CANALES SANTOS	EUG-649	NOCHE	18/02/2023
564	023323	CACERES CABALLERO JORGE	EUG-642	NOCHE	18/02/2023
565	023937	MENDOZA ORTIZ JULIO	EUG-650	NOCHE	18/02/2023
566	044470	PEREZ ASCANOA MIGUEL	EUG-635	NOCHE	18/02/2023
567	023375	AMANCIO MEJIA JHON	EUD-949	MAÑANA	19/02/2023
568	023373	ROQUE CORI MIGUEL	EUD-965	MAÑANA	19/02/2023
569	023374	VELASQUEZ MAMANI JOSE	EUD-637	MAÑANA	19/02/2023
570	023367	MARTINEZ MUÑOZ GUSTAVO	EUC-029	MAÑANA	19/02/2023
571	023372	CALDERON HUANGAL LIZANDRO	EUG-039	MAÑANA	19/02/2023
572	040321	RODAS SALAS JOSE LUIS	EU-2962	MAÑANA	19/02/2023
573	044690	VILCAÑAUPA CHUMBE ARTEMIO	EUG-650	MAÑANA	19/02/2023
574	023327	CASTRO DELGADO JAVIER	EUG-647	MAÑANA	19/02/2023
575	023381	GONZALES ORTIZ CESAR	EUG-639	TARDE	19/02/2023
576	044057	ORDOÑEZ AGUINAGA FERNANDO	EUC-029	TARDE	19/02/2023
577	023890	DIAZ FLORES JOSE	EUD-955	TARDE	19/02/2023
578	023128	VENTO ZAVALETA MIGUEL	EUD-949	TARDE	19/02/2023
579	023397	DELGADO QUISPE WILIAM	EUG-637	TARDE	19/02/2023
580	023454	AGUILAR VASQUEZ FRANSISCO	EUD-952	TARDE	19/02/2023
581	023462	DE LA CRUZ ÑAHUI EXAR	EUD-955	TARDE	19/02/2023

582	023378	PAZ ROJAS HANZ RODOLFO	EUD-963	TARDE	19/02/2023
583	023343	ZANABRIA VARGAS FREDY	EUG-649	TARDE	19/02/2023
584	023340	GONZALES HURTADO MIGUEL	EUG-642	TARDE	19/02/2023
585	040338	FERNANDEZ VALVERDE HENRY	EU-2990	TARDE	19/02/2023
586	041431	ORE SUTTA JOSE	EUC-035	TARDE	19/02/2023
587	023299	TARAZONA VEGA ELIO	EUD-635	TARDE	19/02/2023
588	023300	GUEVARA BAZAN LEYDER	EUD-960	TARDE	19/02/2023
589	023296	ANGULO LAGOS JAIME	EUD-965	TARDE	19/02/2023
590	044253	GRADOS CUEVA LUIS	EUD-954	NOCHE	19/02/2023
591	044252	RUIZ ALVARADO EDUAR	EUD-965	NOCHE	19/02/2023
592	023382	RAMOS QUESADA VICTOR	EUD-963	NOCHE	19/02/2023
593	023369	MILIAN ARIAS CESAR	EUG-637	NOCHE	19/02/2023
594	023342	PINEDO HIDALGO MIGUEL STIPS	EUC-035	NOCHE	19/02/2023
595	023335	VILLANUEVA FRANCO MANUEL	EUG-642	NOCHE	19/02/2023
596	023338	VENTOSILLA CANALES SANTOS	EUG-649	NOCHE	19/02/2023
597	023938	MENDOZA ORTIZ JULIO	EUG-650	NOCHE	19/02/2023
598	023768	GUILLEN FUENTES GONZALO	EUC-029	NOCHE	19/02/2023
599	023380	MALCA BURGA ALEX	EUD-949	NOCHE	19/02/2023
600	040843	PALOMINO CHAFLOQUE CRISTIAN	EUD-955	NOCHE	19/02/2023
601	044471	HERNADEZ PANTA ELIO	EUG-635	NOCHE	19/02/2023
602	040328	CORTEZ QUIJANDRIA MARCIAL	EU-2980	MAÑANA	20/02/2023
603	023332	CASTRO DELGADO JAVIER	EUG-649	MAÑANA	20/01/2023
604	023384	ROQUE CORI MIGUEL	EUD-963	MAÑANA	20/02/2023
605	023379	AMANCIO MEJIA JHON	EUD-949	MAÑANA	20/02/2023
606	023387	VELASQUEZ MAMANI JOSE	EUG-639	MAÑANA	20/02/2023
607	023732	HERRERA SALVATIERRA JERSON	EUG-635	MAÑANA	20/02/2023
608	023385	MARTINEZ MUÑOZ GUSTAVO	EUC-029	MAÑANA	20/02/2023
609	023468	LUJAN LAZO MANUEL	EUD-955	MAÑANA	20/02/2023
610	023463	AGUILAR VASQUEZ FRANSISCO	EUD-952	TARDE	20/02/2023
611	023348	LOPEZ MARTIN JIMENEZ	EUG-700	TARDE	20/02/2023
612	023891	DIAZ FLORES JOSE	EUD-955	TARDE	20/02/2023
613	023398	PARRA ACOSTA JOHNNY	EUG-639	TARDE	20/02/2023
614	044465	TAYPE ACHULLA JUAN CARLOS	EUD-960	TARDE	20/02/2023
615	044464	DE LA CRUZ ROMERO WILMAN	EUD-965	TARDE	20/02/2023
616	044454	ANGULO LAGOS JAIME	EUD-954	TARDE	20/02/2023
617	023395	GONZALES ORTIZ CESAR	EUD-967	TARDE	20/02/2023
618	023393	VELASQUEZ GARCIA RAUL	EUG-637	TARDE	20/02/2023
619	023515	TORRES VIZCARRA ALEXANDER	EUD-949	TARDE	20/02/2023
620	023396	ORDOÑEZ AGUINAGA FERNANDO	EUC-029	TARDE	20/02/2023
621	044953	COTRINA MELGAREJO JHON	EU-2991	TARDE	20/02/2023

622	044951	BERNARDO ORTIZ MIGUEL	EU-2978	TARDE	20/02/2023
623	044952	TICLLA REQUEJO JORGE LUIS	EU-2985	TARDE	20/02/2023
624	040317	GOMEZ ACUÑA MARCO	EU-2981	TARDE	20/02/2023
625	023731	BANDA LEYVA LUIS ALBERTO	EUG-635	TARDE	20/02/2023
626	023568	LUDEÑA VALIENTE DANIEL	EUD-934	TARDE	20/02/2023
627	044256	AROTINCO TAYPE LUIS DIEGO	EUG-636	NOCHE	20/02/2023
628	044251	VILLA ROJAS FRANK	EUD-960	NOCHE	20/02/2023
629	044254	CHAUPIS VILLENA KENYI	EUD-954	NOCHE	20/02/2023
630	040759	VILLANUEVA FRANCO MANUEL	EUG-700	NOCHE	20/02/2023
631	040758	CACERES CABALLERO JORGE	EUD-952	NOCHE	20/02/2023
632	020742	YEPEZ CRUZ LUIS	EUC-029	NOCHE	20/02/2023
633	023383	MALCA BURGA ALEX	EUG-637	NOCHE	20/02/2023
634	023001	MIRANDA TENORIO EDUARDO	EUG-650	NOCHE	20/02/2023
635	044482	GRADOS CUEVA LUIS	EUD-965	NOCHE	20/02/2023
636	040757	PONCE LIMAYMANTA YAN	EUG-624	NOCHE	20/02/2023
637	044468	PEREZ ASCANOA MIGUEL	EUG-635	NOCHE	20/02/2023
638	023060	VASQUEZ MAMANI JOSE	EUG-637	MAÑANA	21/02/2023
639	023061	CALDERON HUANGAL LIZANDRO	EUG-639	MAÑANA	21/02/2023
640	044814	AMANCIO MEJIA JHON	EUD-949	MAÑANA	21/02/2023
641	044691	VILCAÑAUPA CHUMBE ARTEMIO	EUG-650	MAÑANA	21/02/2023
642	040312	DE PAZ GANOZA JOSE JOAQUIN	EU-2968	MAÑANA	21/02/2023
643	023733	HERRERA SALVATIERRA JERSON	EUD-634	MAÑANA	21/02/2023
644	023154	CHARHUANCHO MEZA CRISTOFFER	EUG-642	MAÑANA	21/02/2023
645	040782	LUDEÑA VALIENTE DANIEL	EUD-952	MAÑANA	21/02/2023
646	023512	VENTO ZAVALETA MIGUEL	EUD-949	MAÑANA	21/02/2023
647	044651	AGUILAR VASQUEZ FRANSISCO	EUD-952	TARDE	21/02/2023
648	044505	LUJAN LAZO MANUEL	EUD-955	TARDE	21/02/2023
649	044456	TARAZONA VEGA ELIO	EUD-965	TARDE	21/02/2023
650	040325	TARRILLO DUEÑAS SAMUEL	EU-2987	TARDE	21/02/2023
651	044455	GUEVARA BAZAN LEYDER	EUD-954	TARDE	21/02/2023
652	044956	COTRINA MELGAREJO JHON	EU-2991	TARDE	21/02/2023
653	023570	LUDEÑA VALIENTE DANIEL	EUD-934	TARDE	21/02/2023
654	044481	BANDA LEYVA LUIS ALBERTO	EUG-635	TARDE	21/02/2023
655	023405	DELGADO QUISPE WILIAM	EUG-637	TARDE	21/02/2023
656	044805	GONZALES ORTIZ CESAR	EUD-963	TARDE	21/02/2023
657	023537	ORDOÑEZ AGUINAGA FERNANDO	EUC-029	TARDE	21/02/2023
658	023401	PARRA ACOSTA JOHNNY	EUG-639	TARDE	21/02/2023
659	023129	VELASQUEZ GARCIA RAUL	EUD-949	TARDE	21/02/2023
660	044955	TICLLA REQUEJO JORGE LUIS	EU-2985	TARDE	21/02/2023
661	044485	CHAUPIS VILLENA KENYI	EUD-965	NOCHE	21/02/2023

662	023939	MENDOZA ORTIZ JULIO	EUG-636	NOCHE	21/02/2023
663	020745	MALCA BURGA ALEX	EUD-963	NOCHE	21/02/2023
664	023151	CACERES CABALLERO JORGE	EUC-035	NOCHE	21/02/2023
665	040762	VILLANUEVA FRANCO MANUEL	EUG-700	NOCHE	21/02/2023
666	023294	BRAVO IRURI VALERY	EUD-960	NOCHE	21/02/2023
667	044353	PEREZ ASCANOA MIGUEL	EUG-635	NOCHE	21/02/2023
668	044484	GRADOS CUEVA LUIS	EUD-954	NOCHE	21/02/2023
669	040314	ACUÑA VARGAS DAVIS	EU-2987	MAÑANA	22/01/2023
670	023063	VELASQUES MAMANI JOSÉ	EUG-637	MAÑANA	22/02/2023
671	044802	MARTINEZ MUÑOZ GUSTAVO	EUC-029	MAÑANA	22/01/2023
672	023062	AMANCIO MEJIA JHON	EUD-949	MAÑANA	22/02/2023
673	023157	LUDEÑA VALIENTE DANIEL	EUD-952	MAÑANA	22/02/2023
674	023734	HERRERA SALVATIERRA JERSON	EUG-635	MAÑANA	22/02/2023
675	023161	HIDALGO ABRAMONTE RAUL	EUG-700	MAÑANA	22/02/2023
676	044692	VILCAÑAUPA CHUMBE ARTEMIO	EUG-650	MAÑANA	22/02/2023
677	023159	CARHUANCHO MEZA CRISTOFFER	EUC-035	MAÑANA	22/02/2023
678	023160	MUNDACA MUNDACA HENRY	EUG-642	MAÑANA	22/02/2023
679	044503	AGUILAR VASQUEZ FRANSISCO	EUD-952	TARDE	22/02/2023
680	041432	SALCEDO GUEVARA JENNES	EUG-700	TARDE	22/02/2023
681	044808	PARRA ACOSTA JOHNNY	EUG-639	TARDE	22/02/2023
682	044809	ORDOÑEZ AGUINAGA FERNANDO	EUC-029	TARDE	22/02/2023
683	044803	VENTO SAVALETA MIGUEL	EUD-949	TARDE	22/02/2023
684	044807	DELGADO QUISPE WILIAM	EUG-637	TARDE	22/02/2023
685	023325	LOPEZ JIMENEZ MARTIN	EUC-035	TARDE	22/02/2023
686	023569	LUDEÑA VALIENTE DANIEL	EUD-934	TARDE	22/02/2023
687	044958	TICLLA REQUEJO JORGE LUIS	EU-2985	TARDE	22/02/2023
688	044493	BANDA LEYVA LUIS ALBERTO	EUG-635	TARDE	22/02/2023
689	044259	GUEVARA BAZAN LEYDER	EUD-960	TARDE	22/02/2023
690	040349	CALERO FALCON ALEXIS	EU-2990	TARDE	22/02/2023
691	020674	DE LA CRUZ ROMERO WILMAN	EUD-965	TARDE	22/02/2023
692	044959	COTRINA MELGAREJO JHON	EU-2991	TARDE	22/02/2023
693	044960	BERNARDO ORTIZ MIGUEL	EU-2978	TARDE	22/02/2023
694	040765	ZANABRIA VARGAS FREDY	EUG-649	TARDE	22/02/2023
695	044494	VILLA ROJAS FRANK	EUD-965	NOCHE	22/02/2023
696	044840	ÑAVICOMPA CARIHUASARI PATRICK	EUD-949	NOCHE	22/02/2023
697	044652	AROTINCO TAYPE LUIS DIEGO	EUG-650	NOCHE	22/02/2023
698	040764	VILLANUEVA FRANCO MANUEL	EUG-700	NOCHE	22/02/2023
699	040763	CACERES CABALLERO JORGE	EUG-642	NOCHE	22/02/2023
700	044811	YEPEZ CRUZ LUIS	EUD-963	NOCHE	22/02/2023
701	044352	RUIZ ALVARADO EDUAR	EUD-954	NOCHE	22/02/2023

702	044495	GRADOS CUEVA LUIS	EUD-960	NOCHE	22/02/2023
703	040311	GINES MEDINA ELIAS	EU-2975	MAÑANA	23/02/2023
704	044815	ROQUE CORI MIGUEL	EUD-963	MAÑANA	23/02/2023
705	044816	VASQUEZ MAMANI JOSE	EUD-637	MAÑANA	23/02/2023
706	044812	AVIA SOLANO FIDEL	EUC-029	MAÑANA	23/02/2023
707	023068	CALDERON HUANGAL LIZANDRO	EUG-639	MAÑANA	23/02/2023
708	044653	VILCAÑAUPA CHUMBE ARTEMIO	EUD-650	MAÑANA	23/02/2023
709	040767	CASTRO DELGADO JAVIER	EUG-649	MAÑANA	23/02/2023
710	040768	CUAREZ ESPINAL JAIME LUIS	EUC-035	MAÑANA	23/02/2023
711	040769	VEGA MORENO MAICOL	EUG-641	MAÑANA	23/02/2023
712	044693	VILCAÑAUPA CHUMBE ARTEMIO	EUG-650	MAÑANA	23/02/2023
713	044358	BANDA LEYVA LUIS ALBERTO	EUG-635	MAÑANA	23/02/2023
714	044962	TICLLA REQUEJO JORGE LUIS	EU-2985	TARDE	23/02/2023
715	044961	COTRINA MELGAREJO JHON	EU-2991	TARDE	23/02/2023
716	044056	GONZALES ORTIZ CESAR	EUD-963	TARDE	23/01/2023
717	044820	PARRA ACOSTA JOHNNY	EUG-639	TARDE	23/02/2023
718	044830	ORDOÑEZ AGUINAGA FERNANDO	EUC-029	TARDE	23/02/2023
719	040329	FERNANDEZ VALVERDE HENRY	EU-2980	TARDE	23/02/2023
720	044963	BERNARDO ORTIZ MIGUEL	EU-2978	TARDE	23/02/2023
721	044357	DE LA CRUZ ROMERO WILMAN	EUD-965	TARDE	23/02/2023
722	044356	ANGULO LAGOS JAIME	EUD-954	TARDE	23/02/2023
723	044362	GRADOS CUEVA LUIS	EUD-954	NOCHE	23/02/2023
724	044359	VILLA ROJAS FRANK	EUD-965	NOCHE	23/02/2023
725	044360	RUIZ ALVARADO EDUAR	EUD-960	NOCHE	23/02/2023
726	044666	VILLANUEVA FRANCO MANUEL	EUG-700	NOCHE	23/02/2023
727	044361	PEREZ ASCANOA MIGUEL	EUG-635	NOCHE	23/02/2023
728	023940	MENDOZA ORTIZ JULIO	EUG-650	NOCHE	23/02/2023
729	044823	MALCA BURGA ALEX	EUD-963	NOCHE	23/02/2023
730	020746	MILIAN ARIAS CESAR	EUG-637	NOCHE	23/02/2023
731	023162	PINEDO HIDALGO MIGUEL STIPS	EUG-649	NOCHE	23/02/2023
732	040168	PONCE LIMAYMANTA YAN	EUG-642	NOCHE	23/02/2023
733	044541	ÑAVICOMPA CARIHUASARI PATRICK	EUC-029	NOCHE	23/02/2023
734	040766	MUNDACA MUNDACA HENRY	EUG-642	MAÑANA	24/02/2023
735	040786	HERNANDEZ QUISPE LUIS	EUD-952	MAÑANA	24/02/2023
736	040313	IMAN RIVAS FRANCISCO	EU-2986	MAÑANA	24/02/2023
737	023069	CALDERON HUANGAL LIZANDRO	EUG-639	MAÑANA	24/02/2023
738	044824	MARTINEZ MUÑOZ GUSTAVO	EUC-029	MAÑANA	24/02/2023
739	044826	ROQUE CORI MIGUEL	EUD-963	MAÑANA	24/02/2023
740	044848	VALDEZ VALDEZ LENNIN	EUG-637	MAÑANA	24/02/2023
741	044825	AMANCIO MEJIA JHON	EUD-949	MAÑANA	24/02/2023

742	044694	VILCAÑAUPA CHUMBE ARTEMIO	EUG-650	MAÑANA	24/02/2023
743	044828	PAZ ROJAS HANZ RODOLFO	EUD-963	TARDE	24/02/2023
744	044832	PARRA ACOSTA JOHNNY	EUG-639	TARDE	24/02/2023
745	023572	LUDEÑA VALIENTE DANIEL	EUD-934	TARDE	24/02/2023
746	040308	FERNANDEZ VALVERDE HENRY	EU-2980	TARDE	24/02/2023
747	023173	LOPEZ JIMENEZ MARTIN	EUG-642	TARDE	24/02/2023
748	023736	BANDA LEYVA LUIS ALBERTO	EUG-635	TARDE	24/02/2023
749	023164	SALCEDO GUEVARA JENNES	EUG-700	TARDE	24/02/2023
750	040771	VILLANUEVA FRANCO MANUEL	EUD-944	NOCHE	24/02/2023
751	044370	BRAVO IRURI VALERY	EUD-960	NOCHE	24/02/2023
752	023941	MENDOZA ORTIZ JULIO	EUG-636	NOCHE	24/02/2023
753	044842	ÑAVICOMPA CARIHUASARI PATRICK	EUC-029	NOCHE	24/02/2023
754	023333	CHAUPIS VILLENA KENYI	EUG-642	NOCHE	24/02/2023
755	023334	CACERES CABALLERO JORGE	EUG-700	NOCHE	24/02/2023
756	044387	PEREZ ASCANOA MIGUEL	EUG-635	NOCHE	24/02/2023
757	044849	GUILLEN FUENTES GONZALO	EUD-955	NOCHE	24/02/2023
758	044847	VELASQUEZ MAMANI JOSE	EUG-637	MAÑANA	25/02/2023
759	044846	AVIA SOLANO FIDEL	EUC-029	MAÑANA	25/02/2023
760	044843	CALDERON HUANGAL LIZANDRO	EUG-639	MAÑANA	25/02/2023
761	040331	URTEGA MORALES LUIS ANTONIO	EU-2977	MAÑANA	25/02/2023
762	044695	VILCAÑAUPA CHUMBE ARTEMIO	EUG-650	MAÑANA	25/02/2023
763	044398	IMAN RIVAS FRANCISCO	EUD-954	TARDE	25/02/2023
764	040717	LOPEZ JIMENEZ MARTIN	EUG-642	TARDE	25/02/2023
765	044806	GONZALES ORTIZ CESAR	EUD-963	TARDE	25/02/2023
766	044845	VENTO ZAVALETA MIGUEL	EUD-949	TARDE	25/02/2023
767	044850	PARRA ACOSTA JOHNNY	EUG-639	TARDE	25/02/2023
768	023571	LUDEÑA VALIENTE DANIEL	EUD-934	TARDE	25/02/2023
769	040309	LOPEZ CAMPOS VICTOR	EU-2962	TARDE	25/02/2023
770	044964	BERNARDO ORTIZ MIGUEL	EU-2978	TARDE	25/02/2023
771	044965	COTRINA MELGAREJO JHON	EU-2991	TARDE	25/02/2023
772	044966	TICLLA REQUEJO JORGE LUIS	EU-2985	TARDE	25/02/2023
773	044377	DE LA CRUZ ROMERO WILMAN	EUD-964	TARDE	25/02/2023
774	044379	TARAZONA VEGA ELIO	EUD-960	TARDE	25/02/2023
775	023175	SALCEDO GUEVARA JENNES	EUG-700	TARDE	25/02/2023
776	044378	BANDA LEYVA LUIS ALBERTO	EUG-635	TARDE	25/02/2023
777	044552 040770	RUIZ ALVARADO EDUAR	EUG-642	NOCHE	25/02/2023
778	044554	LOPEZ GARCIA JOSUE	EUD-935	NOCHE	25/02/2023
779	044380	VILLA ROJAS FRANK	EUD-960	NOCHE	25/02/2023
780	044371	PEREZ ASCANOA MIGUEL	EUG-635	NOCHE	25/02/2023

781	044381	GRADOS CUEVA LUIS	EUD-963	NOCHE	25/02/2023
782	023942	MENDOZA ORTIZ JULIO	EUD-955	NOCHE	25/02/2023
783	044053	MIRANDA TENORIO EDUARDO	EUG-637	NOCHE	25/02/2023
784	040772	VILLANUEVA FRANCO MANUEL	EUG-649	NOCHE	25/02/2023
785	044368	CHAUPIS VILLENA KENYI	EUD-954	NOCHE	25/02/2023
786	044052	MENDOZA ORTIZ JULIO	EUD-955	NOCHE	25/02/2023
787	023171	CARHUANCHO MEZA CRISTOFFER	EUC-035	MAÑANA	26/02/2023
788	040359	RODAS SALAS JOSE LUIS	EU-2962	MAÑANA	26/02/2023
789	044055	AMANCIO MEJIA JHON	EUD-949	MAÑANA	26/02/2023
790	023005	MARTINEZ MUÑOZ GUSTAVO	EUC-029	MAÑANA	26/02/2023
791	023007	VELASQUEZ MAMANI JOSE	EUG-637	MAÑANA	26/02/2023
792	023006	CALDERON HUANGAL LIZANDRO	EUG-639	MAÑANA	26/02/2023
793	044696	VILCAÑAUPA CHUMBE ARTEMIO	EUG-650	MAÑANA	26/02/2023
794	044673	LOPEZ JIMENEZ MARTIN	EUG-640	TARDE	26/02/2023
795	044827	GONZALES ORTIZ CESAR	EUG-637	TARDE	26/02/2023
796	023009	TORRES VIZCARRA ALEXANDER	EUG-639	TARDE	26/02/2023
797	044829	VENTO ZAVALETA MIGUEL	EUD-949	TARDE	26/02/2023
798	023008	ORDOÑEZ AGUINAGA FERNANDO	EUC-029	TARDE	26/02/2023
799	023177	ZANABRIA VARGAS FREDY	EUC-035	TARDE	26/02/2023
800	040307	CONCA SALDARRIAGA EDGARD	EU-2975	TARDE	26/02/2023
801	023178	ORE SUTTA JOSE	EUG-642	TARDE	26/02/2023
802	044459	VARGAS ALVA MARCIAL	EUG-635	TARDE	26/02/2023
803	044367	ANGULO LAGOS JAIME	EUD-955	TARDE	26/02/2023
804	044363	GUEVARA BAZAN LEYDER	EUD-960	TARDE	26/02/2023
805	044778	AGUILAR VASQUEZ FRANSISCO	EUC-035	TARDE	26/02/2023
806	044383	HERNANDEZ PANTA HELIO	EUC-635	NOCHE	26/02/2023
807	040780	CACERES CABALLERO JORGE	EUG-642	NOCHE	26/02/2023
808	040779	BRAVO IRURI VALERY	EUD-952	NOCHE	26/02/2023
809	023158	PINEDO HIDALGO MIGUEL STIPS	EUG-640	NOCHE	26/02/2023
810	044386	CHAUPIS VILLENA KENYI	EUD-944	NOCHE	26/02/2023
811	044373	VILLA ROJAS FRANK	EUD-954	NOCHE	26/02/2023
812	023943	MENDOZA ORTIZ JULIO	EUG-636	NOCHE	26/02/2023
813	023010	RAMOS LA JARA BRUNO	EUC-029	NOCHE	26/02/2023
814	023011	MALCA BURGA ALEX	EUG-639	NOCHE	26/02/2023
815	023573	LUDEÑA VALIENTE DANIEL	EUD-934	MAÑANA	27/02/2023
816	023013	MARTINEZ MUÑOZ GUSTAVO	EUC-029	MAÑANA	27/02/2023
817	044054	VALDEZ VALDEZ LENNIN	EUG-639	MAÑANA	27/02/2023
818	040326	DE PAZ GANOZA JOSE JOAQUIN	EU-2990	MAÑANA	27/02/2023
819	044779	AGUILAR VASQUEZ FRANSISCO	EUD-952	TARDE	27/02/2023
820	040778	ZANABRIA VARGAS FREDY	EUG-649	TARDE	27/02/2023

821	040330	ZAVALA AVELLANEDA JUAN	EU-2968	TARDE	27/02/2023
822	044969	COTRINA MELGAREJO JHON	EU-2991	TARDE	27/02/2023
823	044968	TICLLA REQUEJO JORGE LUIS	EU-2985	TARDE	27/02/2023
824	023016	DELGADO QUISPE WILIAM	EUG-637	TARDE	27/02/2023
825	023015	PAZ ROJAS HANZ RODOLFO	EUD-935	TARDE	27/02/2023
826	023404	PARRA ACOSTA JOHNNY	EUG-639	TARDE	27/02/2023
827	023017	ORDOÑEZ AGUINAGA FERNANDO	EUC-029	TARDE	27/02/2023
828	044967	BERNARDO ORTIZ MIGUEL	EU-2978	TARDE	27/02/2023
829	044392	BANDA LEYVA LUIS ALBERTO	EUG-635	TARDE	27/02/2023
830	044403	DE LA CRUZ ROMERO WILMAN	EUD-965	TARDE	27/02/2023
831	040682	ANGULO LAGOS JAIME	EUD-954	TARDE	27/02/2023
832	044786	VILLANUEVA FRANCO MANUEL	EUG-700	NOCHE	27/02/2023
833	040739	PINEDO HIDALGO MIGUEL STIPS	EUG-649	NOCHE	27/02/2023
834	044394	VILLA ROJAS FRANK	EUD-954	NOCHE	27/02/2023
835	044395	CHAUPIS VILLENA KENYI	EUD-965	NOCHE	27/02/2023
836	044393	GRADOS CUEVA LUIS	EUD-960	NOCHE	27/02/2023
837	023944	MENDOZA ORTIZ JULIO	EUG-650	NOCHE	27/02/2023
838	044396	PEREZ ASCANOA MIGUEL	EUG-635	NOCHE	27/02/2023
839	023018	FUENTES ERASMO GONZALO	EUD-949	NOCHE	27/02/2023
840	044697	VILCAÑAUPA CHUMBE ARTEMIO	EUG-650	NOCHE	28/02/2023
841	040358	ZEGARRA LINO MARIO	EU-2985	MAÑANA	28/02/2023
842	040715	MUNDACA MUNDACA HENRY	EUG-700	MAÑANA	28/02/2023
843	040740	LUDEÑA VALIENTE DANIEL	EUG-649	MAÑANA	28/02/2023
844	023020	MARTINEZ MUÑOZ GUSTAVO	EUC-029	MAÑANA	28/02/2023
845	023021	VALDEZ VALDEZ LENNIN	EUD-935	MAÑANA	28/02/2023
846	023022	VELASQUEZ MAMANI JOSE	EUG-637	MAÑANA	28/02/2023
847	044780	AGUILAR VASQUEZ FRANSISCO	EUD-952	TARDE	28/02/2023
848	023028	PARRA ACOSTA JOHNNY	EUD-974	TARDE	28/02/2023
849	023029	ORDOÑEZ AGUINAGA FERNANDO	EUC-029	TARDE	28/02/2023
850	023023	DELGADO QUISPE WILIAM	EUG-637	TARDE	28/02/2023
851	023027	TORRES VIZCARRA ALEXANDER	EUD-935	TARDE	28/02/2023
852	044970	BERNARDO ORTIZ MIGUEL	EU-2978	TARDE	28/02/2023
853	044971	TICLLA REQUEJO JORGE LUIS	EU-2985	TARDE	28/02/2023
854	044972	COTRINA MELGAREJO JHON	EU-2991	TARDE	28/02/2023
855	044551	SALCEDO GUEVARA JENNES	EUG-700	TARDE	28/02/2023
856	040381	FRIAS ROJAS MAXIMILIANO	EU-2967	TARDE	28/02/2023
857	023574	LUDEÑA VALIENTE DANIEL	EUD-934	TARDE	28/02/2023
858	037305	TAYPE ACHULLA JUAN CARLOS	EUD-960	TARDE	28/02/2023
859	023034	GUILLEN FUENTES GONZALO	EUD-955	NOCHE	28/02/2023
860	023030	MIRANDA TENORIO EDUARDO	EUD-935	NOCHE	28/02/2023

861	023945	MENDOZA ORTIZ JULIO	EUG-650	NOCHE	28/02/2023
862	037306	BRAVO IRURI VALERY	EUD-960	NOCHE	28/02/2023
863	044555	PONCE LIMAYMANTA YAN	EUG-649	NOCHE	28/02/2023
864	040744	VILLANUEVA FRANCO MANUEL	EUG-700	NOCHE	28/02/2023
865	044556	PINEDO HIDALGO MIGUEL STIPS	EUG-640	NOCHE	28/02/2023
866	023192	LOPEZ GARCIA JOSUE	EUC-821	NOCHE	28/02/2023
867	044752	VILLA ROJAS FRANK	EUD-954	NOCHE	28/02/2023

Es cuanto informo a usted

Asttry Fabiola de lama Donayre
ENCARGADA DE ESTADISTICA DE SERENAZGO LOS OLIVOS
FECHA: 15-03-2023

LOS OLIVOS
DESARROLLO Y PROGRESO

MEMORANDO N° 438 -2023 /MDLO/SGS

Para : **MAYOR (R). WILLIAM VALLADARES ESCOBEDO**
RESPONSABLE TECNICO DEL COMITÉ DISTRITAL DE SEGURIDAD CIUDADANA

De : **MAYOR (R). WILLIAM VALLADARES ESCOBEDO**
SUBGERENTE DE SERENAZGO (E)

ASUNTO: REMISION DE PATRULLAJE MUNICIPAL.

REFERENCIA: INFORME N° 005-2023-AFDD-SGS-GSCyGRD/MDLO

FECHA: Los Olivos, 11 de Abril 2023

Mediante el presente me dirijo a usted, para remitir el Informe de la referencia, adjuntando 885 Patrullajes Municipal, correspondiente a los Turnos Mañana, Tarde y Noche de los días de 01 al 31 de MARZO 2023, para su trámite correspondiente.

Es todo cuanto remito a usted.

Atentamente,

MUNICIPALIDAD DISTRITAL DE LOS OLIVOS
COMITÉ DISTRITAL
SEGURIDAD CIUDADANA
RECIBIDO
FECHA. 10-04-23
HORA. 10:30 FOLIOS.
RESPONSABLE

MUNICIPALIDAD DISTRITAL
DE LOS OLIVOS
William Valladares Escobedo
SUBGERENCIA DE SERENAZGO (e)

WVE/add
c.c.:
- GSC
- OBS.

INFORME N°005-2023-AFDD-SGS-GSCyGRD/MDLO

PARA : My. PNP ® William Valladares Escobedo
Subgerente de Serenazgo (e)

DE : ASTTRY FABIOLA DE LAMA DONAYRE
Encargada de la Estadística de Serenazgo

ASUNTO : Cumplimiento de actividades I Trimestre, envió cuadro de Patrullaje Municipal del mes de Marzo 2023.

FECHA : Los Olivos, 11 de Abril del 2023.

Tengo el agrado de dirigirme a Usted, para saludarlo cordialmente e informarle lo siguiente:

Que conforme a la Ley del Sistema Nacional de Seguridad Ciudadana Ley Nº27933, propone ante la Municipalidad Distrital la propuesta de los planes, programas y proyectos de seguridad ciudadana en sus respectivas jurisdicciones, verificando su cumplimiento, es por ello que hago de su conocimiento que conforme a las Actividades del PADSC - 2023; asimismo se adjunta 885 Hojas de Patrullaje Municipal del mes de Marzo de los turnos mañana, tarde y noche cuales se detalla en el siguiente cuadro:

IT	H.DE PATRULLAJE MUNICIPAL	APELLIDOS Y NOMBRES	UNID.	TURNO	FECHA
1	023037	ROQUE CORI MIGUEL ANGEL	EUD-935	MAÑANA	01/03/2023
2	023071	CALDERON HUANGAL LIZANDRO	EUD-974	MAÑANA	01/03/2023
3	023031	MARTINEZ MUÑOZ GUSTAVO	EUC-020	MAÑANA	01/03/2023
4	023038	VELASQUEZ MAMANI JOSE	EUG-637	MAÑANA	01/03/2023
5	044973	BERNARDO ORTIZ ANGEL	EU-2978	MAÑANA	01/03/2023
6	044974	TICLLA REQUEJO JORGE LUIS	EU-2985	MAÑANA	01/03/2023

7	044754	CARO VALLE HUMBERTO	EUD-960	MAÑANA	01/03/2023
8	044753	ANTUNEZ GUEVARA SHIRLEY	EUD-965	MAÑANA	01/03/2023
9	044698	VILCAÑAUPA CHUMBE ARTEMIO	EUG-650	MAÑANA	01/03/2023
10	040357	ACUÑA VARGAS DAVIS	EU-2976	MAÑANA	01/03/2023
11	044557	LUDEÑA VALIENTE DANIEL	EUG-700	MAÑANA	01/03/2023
12	040787	LEON LEON CRISTHIAN	EUG-700	MAÑANA	01/03/2023
13	044907	USCAMAYTA DE LA CRUZ EDWIN	EUG-636	MAÑANA	01/03/2023
14	003352	LUDEÑA DELGADO ANTONI	EUD-934	MAÑANA	01/03/2023
15	044818	DELGADO QUISPE WILLIAM	EUG-637	TARDE	01/03/2023
16	005875	VENTO ZAVALETA MIGUEL	EUD-949	TARDE	01/03/2023
17	023039	ORDOÑEZ AGUINAGA FERNANDO	EUC-029	TARDE	01/03/2023
18	023040	TORRES VIZCARRA ALEXANDER	EUD-935	TARDE	01/03/2023
19	023402	PARRA ACOSTA JOHNNY	EUD-974	TARDE	01/03/2023
20	007967	GONZALES HURTADO MIGUEL	EUG-640	TARDE	01/03/2023
21	023167	DE LA CRUZ ÑAHUI EXAR	EUG-700	TARDE	01/03/2023
22	044975	COTRINA MELGAREJO JHON	EU-2991	TARDE	01/03/2023
23	044631	RAFEL VERA ROBERTO	EUG-650	TARDE	01/03/2023

24	044781	AGUILAR VASQUEZ FRANCISCO	EUD-952	TARDE	01/03/2023
25	037308	GUEVARA BAZAN LEYDER	EUD-954	TARDE	01/03/2023
26	040365	TARDILLO ROMAN GUISSPPE	EU-2987	TARDE	01/03/2023
27	023575	LUDEÑA DELGADO ANTONI	EUD-934	TARDE	01/03/2023
28	044609	VILCA SANCHEZ JUAN	EUG-636	TARDE	01/03/2023
29	044634	MENDOZA ORTIZ JULIO CESAR	EUG-636	NOCHE	01/03/2023
30	044560	VILLANUEVA FRANCO MANUEL	EUG-700	NOCHE	01/03/2023
31	023187	PINEDO HIDALGO MIGUEL	EUG-640	NOCHE	01/03/2023
32	044790	HERRERA SALVATIERRA JERSON	EUG-035	NOCHE	01/03/2023
33	044562	VILLA ROJAS FRANK	EUD-944	NOCHE	01/03/2023
34	044699	AYALA MELGAREJO DANTE	EUD-974	NOCHE	01/03/2023
35	023042	MALCA BURGA ALEX	EUD-949	NOCHE	01/03/2023
36	037310	GRADOS CUEVA LUIS	EUD-960	NOCHE	01/03/2023
37	023041	MIRANDA TENORIO EDUARDO	EUD-935	NOCHE	01/03/2023
38	037312	BRAVO IRURI VALERY	EUD-965	NOCHE	01/03/2023
39	037311	RUIZ ALVARADO EDUARDO	EUD-954	NOCHE	01/03/2023
40	023774	MILIAN ARIAS CESAR	EUG-637	NOCHE	01/03/2023

41	044757	HERNANDEZ PANTA HELIO	EUG-635	NOCHE	01/03/2023
42	023576	LUDEÑA DELGADO ANTONI	EUD-934	MAÑANA	02/03/2023
43	037309	ANTUNEZ GUEVARA SHIRLEY	EUD-960	MAÑANA	02/03/2023
44	037314	CARO VALLE HUMBERTO	EUD-965	MAÑANA	02/03/2023
45	044400	VALLEJO ECHEGARAY JUAN CARLOS	EUD-954	MAÑANA	02/03/2023
46	023184	CUAREZ ESPINAL JAIME	EUG-700	MAÑANA	02/03/2023
47	044568	CASTRO DELGADO JAVIER	EUG-700	MAÑANA	02/03/2023
48	044789	VILCAÑAUPA CHUMBE ARTEMIO	EUG-650	MAÑANA	02/03/2023
49	040372	ZEGARRA LINO MARIO	EU-2990	MAÑANA	02/03/2023
50	044908	USCAMAYTA DE LA CRUZ EDWIN	EUG-636	MAÑANA	02/03/2023
51	044976	BERNARDO ORTIZ MIGUEL	EU-2978	MAÑANA	02/03/2023
52	044977	TICLLA REQUEJO JORGE LUIS	EU-2985	MAÑANA	02/03/2023
53	044978	COTRINA MELGAREJO JHON	EU-2991	MAÑANA	02/03/2023
54	023737	HERRERA SALVATIERRA JERSON	EUG-635	MAÑANA	02/03/2023
55	044488	VEGA MORENO MAICOL	EUD-960	MAÑANA	02/02/2023
56	023045	VASQUEZ MAMANI JOSE	EUG-637	MAÑANA	02/03/2023
57	023072	CALDERON HUANGAL LIZANDRO	EUC-029	MAÑANA	02/03/2023

58	023043	MARTINEZ MUÑOZ GUSTAVO	EUC-029	MAÑANA	02/03/2023
59	035065	MONTALVAN CARMONA JORGE	EUD-974	TARDE	02/03/2023
60	040054	LOPEZ JIMENEZ MARTIN	EUD-944	TARDE	02/03/2023
61	023046	PAZ ROJAS HANZ	EUD-974	TARDE	02/03/2023
62	023048	GONZALES ORTIZ CESAR	EUD-935	TARDE	02/03/2023
63	044058	ORDOÑEZ AGUINAGA FERNANDO	EUC-029	TARDE	02/03/2023
64	023047	PARRA ACOSTA JOHNNY	EUG-037	TARDE	02/03/2023
65	023190	GONZALES HURTADO MIGUEL	EUG-642	TARDE	02/03/2023
66	037316	IMAN HINOSTROZA ANGEL	EUD-954	TARDE	02/03/2023
67	037318	DE LA CRUZ ROMERO WILMAN	EUD-964	TARDE	02/03/2023
68	040353	PAREDES ORTEGA ALEXANDER	EU-2990	TARDE	02/03/2023
69	044610	VILCA SANCHEZ JUAN	EUG-636	TARDE	02/03/2023
70	037319	BANDA LEYVA LUIS ALBERTO	EUG-635	TARDE	02/03/2023
71	023773 023772	MILIAN ARIAS CESAR	EUG-637	NOCHE	02/03/2023
72	044635	MENDOZA ORTIZ JULIO CESAR	EUG-650	NOCHE	02/03/2023
73	044020	MIRANDA TENORIO EDUARDO	EUD-949	NOCHE	02/03/2023
74	044017	URIBE POZO BERNI	EUC-029	NOCHE	02/03/2023

75	044756	GRADOS CUEVA LUIS	EUD-954	NOCHE	02/03/2023
76	044564	SANTOS VENTOSILLA CANALES	EUG-640	NOCHE	02/03/2023
77	023194	PINEDO HIDALGO MIGUEL	EUG-700	NOCHE	02/03/2023
78	023188	PONCE LIMAYANTA YAN	EUD-944	NOCHE	02/03/2023
79	044061	ÑAVICOMPA CARHUASARI PATRICK	EUD-974	NOCHE	02/03/2023
80	044062	GUILLEN FUENTES ERASMO	EUD-935	NOCHE	02/03/2023
81	044060	AYALA MELGAREJO DANTE	EUC-029	NOCHE	02/03/2023
82	044065	VALDEZ VALDEZ ALEXANDER	EUD-935	MAÑANA	03/03/2023
83	044063	GAMARRA FRANCO YVAN	EUC-029	MAÑANA	03/03/2023
84	044909	USCAMAYTA DE LA CRUZ EDWIN	EUG-636	MAÑANA	03/03/2023
85	044791	VILCAÑAUPA CHUMBE ARTEMIO	EUG-650	MAÑANA	03/03/2023
86	040355	URGEAGA MORALES LUIS ANTONIO	EU-2977	MAÑANA	03/02/2023
87	023738	HERRERA SALVATIERRA JERSON	EUG-635	MAÑANA	03/02/2023
88	044773	VALLEJO ECHEGARAY JUAN CARLOS	EUD-954	MAÑANA	03/03/2023
89	023070	CALDERON HUANGAL LIZANDRO	EUD-974	MAÑANA	03/03/2023
90	044064	VELASQUEZ MAMANI JOSE	EUG-637	MAÑANA	03/03/2023
91	023735	HERRERA SALVATIERRA JERSON	EUG-635	MAÑANA	03/03/2023

92	023189	LOPEZ JIMENEZ MARTIN	EUG-640	TARDE	03/03/2023
93	014730	VENTO ZAVALETA MIGUEL	EUD-949	TARDE	03/03/2023
94	044066	DELGADO QUISPE WILLIAM	EUG-637	TARDE	03/03/2023
95	044051	ORDOÑEZ AGUINAGA FERNANDO	EUC-029	TARDE	03/03/2023
96	044067	PARRA ACOSTA JOHNNY	EUD-974	TARDE	03/03/2023
97	023197	ORE SUTTA JOSE	EUC-035	TARDE	03/03/2023
98	044980	COTRINA MELGAREJO JHON	EU-2991	TARDE	03/03/2023
99	044982	TICLLA REQUEJO JORGE LUIS	EU-2985	TARDE	03/03/2023
100	044981	BERNARDO ORTIZ MIGUEL	EU-2978	TARDE	03/03/2023
101	044758	DE LA CRUZ ROMERO WILMAN	EUD-965	TARDE	03/03/2023
102	044761	ANGULO LAGOS JAIME	EUD-954	TARDE	03/03/2023
103	044792	RAFAEL VERA ROBERTO	EUG-650	TARDE	03/03/2023
104	040383	GOMEZ ACUÑA MARCO	EU-2990	TARDE	03/03/2023
105	044800	GONZALES ROMERO VICENTE	EUD-955	TARDE	03/03/2023
106	044763	BANDA LEYVA LUIS ALBERTO	EUG-635	TARDE	03/03/2023
107	044611	VILCA SANCHEZ JUAN	EUG-636	TARDE	03/03/2023
108	023577	LUDEÑA DELGADO ANTONI	EUD-934	TARDE	03/03/2023

109	037174	HERRERA COLAN JAVIER	EUG-700	NOCHE	03/03/2023
110	044483	ALCANTARA OTINIANO RENZO	EUD-960	NOCHE	03/03/2023
111	044579	AROTINCO TAYPE LUIS DIEGO	EUG-650	NOCHE	03/03/2023
112	044603	NARRO LIMA ESTHER	EUC-035	NOCHE	03/03/2023
113	023183	VILLANUEVA FRANCO MANUEL	EUG-942	NOCHE	03/03/2023
114	023186	SANTOS VENTOSILLA CANALES	EUD-944	NOCHE	03/03/2023
115	023771	ÑAVICOMPA CARHUASARI PATRICK	EUD-974	NOCHE	03/03/2023
116	044069	AYALA MELGAREJO DANTE	EUG-637	NOCHE	03/03/2023
117	044068	MIRANDA TENORIO EDUARDO	EUC-029	NOCHE	03/03/2023
118	044764	RUIZ ALVARADO EDUARDO	EUD-954	NOCHE	03/03/2023
119	0444765	BRAVO IRURI VALERY	EUD-960	NOCHE	03/03/2023
120	044071	MARTINEZ MUÑOZ GUSTAVO	EUD-952	MAÑANA	04/03/2023
121	044073	VALDEZ VALDEZ ALEXANDER	EUD-935	MAÑANA	04/03/2023
122	044072	AVIA SOLANO FIDEL	EUG-637	MAÑANA	04/03/2023
123	044070	GAMARRA FRANCO YVAN	EUC-029	MAÑANA	04/03/2023
124	044096	GAMARRA FRANCO YVAN	EUC-029	MAÑANA	04/03/2023
125	044772	VEGA MORENO MAICOL	EUD-954	MAÑANA	04/03/2023

126	037320	RAMIREZ ACOSTA MARIO	EUD-960	MAÑANA	04/03/2023
127	037141	CUAREZ ESPINAL JAIME	EUG-700	MAÑANA	04/03/2023
128	037113	LUDEÑA VALIENTE DANIEL	EUD-944	MAÑANA	04/03/2023
129	023153	CASTRO DELGADO JAVIER	EUG-700	MAÑANA	04/03/2023
130	040382	ZEGARRA LINO MARIO	EU-2980	MAÑANA	04/03/2023
131	044910	USCAMAYTA DE LA CRUZ EDWIN	EUG-636	MAÑANA	04/03/2023
132	044793	VILCAÑAUPA CHUMBE ARTEMIO	EUG-650	MAÑANA	04/03/2023
133	038290	LUDEÑA DELGADO ANTONI	EUD-934	TARDE	04/03/2023
134	044983	COTRINA MELGAREJO JHON	EU-2991	TARDE	04/03/2023
135	044985	TICLLA REQUEJO JORGE LUIS	EU-2985	TARDE	04/03/2023
136	044984	BERNARDO ORTIZ MIGUEL	EU-2978	TARDE	04/03/2023
137	044090	DELGADO QUISPE WILLIAM	EUG-637	TARDE	04/03/2023
138	044075	GONZALES ORTIZ CESAR	EUD-935	TARDE	04/03/2023
139	044076	PAZ ROJAS HANZ	EUC-029	TARDE	04/03/2023
140	020815	YNFANZON FLORES CARLOS	EUD-974	TARDE	04/03/2023
141	040385	TARDILLO ROMAN GUISSPPE	EU-2990	TARDE	04/03/2023
142	044799	GONZALES ROMERO VICENTE	EUD-955	TARDE	04/03/2023

143	044271	ANGULO LAGOS JAIME	EUD-954	TARDE	04/03/2023
144	037323	IMAN HINOSTROZA ANGEL	EUD-960	TARDE	04/03/2023
145	037324	TARAZONA VEGA ELIO	EUD-965	TARDE	04/03/2023
146	044612	VILCA SANCHEZ JUAN	EUG-636	TARDE	04/03/2023
147	023198	LOPEZ JIMENEZ MARTIN	EUG-640	TARDE	04/03/2023
148	044580	ORE SUTTA JOSE	EUC-035	TARDE	04/03/2023
149	044567	GONZALES HURTADO MIGUEL	EUD-944	TARDE	04/03/2023
150	044636	MENDOZA ORTIZ JULIO CESAR	EUG-650	NOCHE	04/03/2023
151	044265	RUIZ ALVARADO EDUARDO	EUD-954	NOCHE	04/03/2023
152	044578	PONCE LIMAYANTA YAN	EUC-035	NOCHE	04/03/2023
153	023770	MALCA BURGA ALEX	EUD-949	NOCHE	04/03/2023
154	044576	PINEDO HIDALGO MIGUEL	EUG-640	NOCHE	04/03/2023
155	044082	GUILLEN FUENTES ERASMO	EUD-935	NOCHE	04/03/2023
156	037173	HERRERA COLAN JAVIER	EUG-700	NOCHE	04/03/2023
157	044575	NARRO LIMA ESTHER	EUD-944	NOCHE	04/03/2023
158	044264	GRADOS CUEVA LUIS	EUD-965	NOCHE	04/03/2023
159	044266	PEREZ ASCANOA MIGUEL	EUG-635	NOCHE	04/03/2023

160	023073 044844	VELASQUEZ MAMANI JOSE	EUG-637	MAÑANA	05/03/2023
161	044010	MARTINEZ MUÑOZ GUSTAVO	EUD-952	MAÑANA	05/03/2023
162	044084	CALDERON HUANGAL LIZANDRO	EUD-974	MAÑANA	05/03/2023
163	035060	ROQUE CORI MIGUEL ANGEL	EUD-029	MAÑANA	05/03/2023
164	044267	VALLEJO ECHEGARAY JUAN CARLOS	EUC-035	MAÑANA	05/03/2023
165	044269	CARO VALLE HUMBERTO	EUD-965	MAÑANA	05/03/2023
166	044573	CUAREZ ESPINAL JAIME	EUD-944	MAÑANA	05/03/2023
167	044574	LEON LEON CRISTHIAN	EUG-640	MAÑANA	05/03/2023
168	040384	RODAS SALAS JOSE	EU-2962	MAÑANA	05/03/2023
169	044795	VILCAÑAUPA CHUMBE ARTEMIO	EUG-650	MAÑANA	05/03/2023
170	044270	BANDA LEYVA LUIS ALBERTO	EUG-635	MAÑANA	05/03/2023
171	044087	DELGADO QUISPE WILLIAM	EUC-367	TARDE	05/03/2023
172	044098	ORDOÑEZ AGUINAGA FERNANDO	EUC-029	TARDE	05/03/2023
173	044077	PARRA ACOSTA JOHNNY	EUD-974	TARDE	05/03/2023
174	023199	ORE SUTTA JOSE	EUC-035	TARDE	05/03/2023
175	044572	GONZALES HURTADO MIGUEL	EUD-944	TARDE	05/03/2023
176	044093	GONZALES ORTIZ CESAR	EUD-935	TARDE	05/03/2023

177	044822	VENTO ZAVALETA MIGUEL	EUD-949	TARDE	05/03/2023
178	023200	ZANABRIA VARGAS FREDY	EUG-700	TARDE	05/03/2023
179	044797	VARGAS ALVA MARCIAL	EUG-636	TARDE	05/03/2023
180	044794	JIMENEZ GONSZALES JOSE	EUG-650	TARDE	05/03/2023
181	040356	ALIAGA BARRETO JORGE LUIS	EU-2975	TARDE	05/03/2023
182	044798	GONZALES ROMERO VICENTE	EUD-955	TARDE	05/03/2023
183	037322	GUEVARA BAZAN LEYDER	EUD-965	TARDE	05/03/2023
184	044273	TARAZONA VEGA ELIO	EUG-635	TARDE	05/03/2023
185	044272	DE LA CRUZ ROMERO WILMAN	EUD-960	TARDE	05/03/2023
186	044637	MENDOZA ORTIZ JULIO CESAR	EUG-636	NOCHE	05/03/2023
187	044589	AGUILAR VASQUEZ FRANCISCO	EUC-035	NOCHE	05/03/2023
188	023180	NARRO LIMA ESTHER	EUD-952	NOCHE	05/03/2023
189	023196	PINEDO HIDALGO MIGUEL	EUG-700	NOCHE	05/03/2023
190	044019	URIBE POZO BERNI	EUD-974	NOCHE	05/03/2023
191	037171	VILLANUEVA FRANCO MANUEL	EUG-640	NOCHE	05/03/2023
192	044095	RAMOS LA JARA BRUNO	EUD-949	NOCHE	05/03/2023
193	044094	AYALA MELGAREJO DANTE	EUD-935	NOCHE	05/03/2023

194	044092	MALCA BURGA ALEX	EUC-029	NOCHE	05/03/2023
195	044472	GRADOS CUEVA LUIS	EUD-960	NOCHE	05/03/2023
196	044275	CHAUPIS VILLENA KENYI	EUD-955	NOCHE	05/03/2023
197	044281	HERNANDEZ PANTA HELIO	EUD-820	NOCHE	05/03/2023
198	044274	ALCANTARA OTINIANO RENZO	EUD-965	NOCHE	05/03/2023
199	044097	AMANCIO MEJIA JHON	EUD-949	MAÑANA	06/03/2023
200	044003	MARTINEZ MUÑOZ GUSTAVO	EUD-952	MAÑANA	06/03/2023
201	044002	AVIA SOLANO FIDEL	EUD-974	MAÑANA	06/03/2023
202	044769	VALLEJO ECHEGARAY JUAN CARLOS	EUD-954	MAÑANA	06/03/2023
203	040386	CORTEZ QUIJANDRIA MARCIAL	EU-2975	MAÑANA	06/03/2023
204	023739	HERRERA SALVATIERRA JERSON	EU-G-635	MAÑANA	06/03/2023
205	023578	LUDEÑA DELGADO ANTONI	EUD-934	MAÑANA	06/03/2023
206	040788	CARHUANCHO MEZA CRISTOFFER	EUD-035	MAÑANA	06/03/2023
207	044613	VILCA SANCHEZ JUAN	EUG-636	TARDE	06/03/2023
208	044768	TAYPE ACHULLA JUAN	EUD-960	TARDE	06/03/2023
209	044986	COTRINA MELGAREJO JHON	EU-2991	TARDE	06/03/2023
210	044099	DELGADO QUISPE WILLIAM	EUG-637	TARDE	06/03/2023

211	044091	GONZALES ORTIZ CESAR	EUD-935	TARDE	06/03/2023
212	023406	PARRA ACOSTA JOHNNY	EUD-974	TARDE	06/03/2023
213	044988	BERNARDO ORTIZ MIGUEL	EU-2978	TARDE	06/03/2023
214	044987	TICLLA REQUEJO JORGE LUIS	EU-2985	TARDE	06/03/2023
215	044276	DE LA CRUZ ROMERO WILMAN	EUD-965	TARDE	06/03/2023
216	044595	GONZALES HURTADO MIGUEL	EUD-944	TARDE	06/03/2023
217	044596	ORE SUTTA JOSE	EUC-035	TARDE	06/03/2023
218	044602	RAFAEL VERA ROBERTO	EUG-650	TARDE	06/03/2023
219	040388	COLLAZOS TAUMA ANNET	EU-2980	TARDE	06/03/2023
220	023946	MENDOZA ORTIZ JULIO CESAR	EUG-650	NOCHE	06/03/2023
221	044278	BRAVO IRURI VALERY	EUD-960	NOCHE	06/03/2023
222	044594	HERRERA COLAN JAVIER	EUC-700	NOCHE	06/03/2023
223	044597	PINEDO HIDALGO MIGUEL	EUC-035	NOCHE	06/03/2023
224	044604	VILLANUEVA FRANCO MANUEL	EUD-952	NOCHE	06/03/2023
225	044585	PONCE LIMAYANTA YAN	EUD-944	NOCHE	06/03/2023
226	044279	RUIZ ALVARADO JUAN	EUD-954	NOCHE	06/03/2023
227	044280	CHAUPIS VILLENA KENYI	EUD-965	NOCHE	06/03/2023

228	044005	YEPEZ CRUZ LUIS	EUC-029	NOCHE	06/03/2023
229	044001	VELASQUEZ MAMANI JOSE	EUG-637	MAÑANA	07/03/2023
230	023044	AMANCIO MEJIA JHON	EUD-949	MAÑANA	07/03/2023
231	023067	DELGADO QUISPE WILLIAM	EUD-974	MAÑANA	07/03/2023
232	044006	GAMARRA FRANCO YVAN	EUC-029	MAÑANA	07/03/2023
233	023740	HERRERA SALVATIERRA JERSON	EUG-635	MAÑANA	07/03/2023
234	040400	FERNANDEZ VELARDE ALEXIS	EU-2980	MAÑANA	07/03/2023
235	023582	LUDEÑA DELGADO ANTONI	EUD-934	MAÑANA	07/03/2023
236	044584	VEGA MORENO MAICOL	EUC-035	MAÑANA	07/03/2023
237	044421	VALLEJO ECHEGARAY JUAN CARLOS	EUD-954	MAÑANA	07/03/2023
238	044608	CASTRO DELGADO JAVIER	EUG-700	MAÑANA	07/03/2023
239	044912	USCAMAYTA DE LA CRUZ EDWIN	EUG-636	MAÑANA	07/03/2023
240	044382	HERRERA SALVATIERRA JERSON	EUG-638	MAÑANA	07/03/2023
241	044989	COTRINA MELGAREJO JHON	EU-2991	TARDE	07/03/2023
242	044990	BERNARDO ORTIZ MIGUEL	EU-2978	TARDE	07/03/2023
243	044991	TICLLA REQUEJO JORGE LUIS	EU-2985	TARDE	07/03/2023
244	044601	GONZALES ROMERO VICENTE	EUD-952	TARDE	07/03/2023

245	044605	RAFAEL VERA ROBERTO	EUG-650	TARDE	07/03/2023
246	044004	GONZALES ORTIZ CESAR	EUD-934	TARDE	07/03/2023
247	040395	BASILIO PEREZ JHON	EU-2975	TARDE	07/03/2023
248	044013	YNFANSON FLORES CARLOS	EUG-637	TARDE	07/03/2023
249	023407	ORDOÑEZ AGUINAGA FERNANDO	EUD-963	TARDE	07/03/2023
250	044012	PARRA ACOSTA JOHNNY	EUD-974	TARDE	07/03/2023
251	023817	VILCA SANCHEZ JUAN	EUG-636	TARDE	07/03/2023
252	023182	GONZALES HURTADO MIGUEL	EUD-944	TARDE	07/03/2023
253	044583	ZANABRIA VARGAS FREDY	EUG-700	TARDE	07/03/2023
254	044774	DE LA CRUZ ROMERO WILMAN	EUD-965	TARDE	07/03/2023
255	023559	LUDEÑA DELGADO ANTONI	EUD-934	TARDE	07/03/2023
256	044014	MIRANDA TENORIO EDUARDO	EUD-974	NOCHE	07/03/2023
257	037148	PINEDO HIDALGO MIGUEL	EUD-944	NOCHE	07/03/2023
258	037124	VILLANUEVA FRANCO MANUEL	EUD-952	NOCHE	07/03/2023
259	037101	HERRERA COLAN JAVIER	EUG-700	NOCHE	07/03/2023
260	037149	NARRO LIMA ESTHER	EUD-944	NOCHE	07/03/2023
261	044015	GUILLEN FUENTES ERASMO	EUD-934	NOCHE	07/03/2023

262	044018	MILLIAN ARIAS CESAR	EUG-367	NOCHE	07/03/2023
263	037329	HERNANDEZ PANTA HELIO	EUG-635	NOCHE	07/03/2023
264	037326	BRAVO IRURI VALERY	EUD-960	NOCHE	07/03/2023
265	037328	ALCANTARA OTINIANO RENZO	EUD-954	NOCHE	07/03/2023
266	044606	AROTINCO TAYPE LUIS DIEGO	EUG-636	NOCHE	07/03/2023
267	044027	DELGADO QUISPE WILLIAM	EUD-974	MAÑANA	08/03/2023
268	044024	MARTINEZ MUÑOZ GUSTAVO	EUD-952	MAÑANA	08/03/2023
269	044021	VELASQUEZ MAMANI JOSE	EUG-637	MAÑANA	08/05/2023
270	044913	USCAMAYTA DE LA CRUZ EDWIN	EUG-636	MAÑANA	08/03/2023
271	044290	VALLEJO ECHEGARAY JUAN CARLOS	EUD-954	MAÑANA	08/03/2023
272	037131	CUAREZ ESPINAL JAIME	EUG-640	MAÑANA	08/03/2023
273	040463	CARO VALLE HUMBERTO	EUD-965	MAÑANA	08/03/2023
274	044775	HERRERA SALVATIERRA JERSON	EUD-635	MAÑANA	08/03/2023
275	040389	ACUÑA VARGAS DAVIS	EU-2980	MAÑANA	08/03/2023
276	014602	GAMARRA FRANCO YVAN	EUD-949	MAÑANA	08/03/2023
277	044029	YNFANZON FLORES CARLOS	EUG-637	TARDE	08/03/2023
278	044030	CALDERON HUANGAL LIZANDRO	EUD-955	TARDE	08/03/2023

279	044026	ORDOÑEZ AGUINAGA FERNANDO	EUD-963	TARDE	08/03/2023
280	044028	PARRA ACOSTA JOHNNY	EUD-974	TARDE	08/03/2023
281	037333	ANGULO LAGOS JAIME	EUC-820	TARDE	08/03/2023
282	037334	TARAZONA VEGA ELIO	EUD-935	TARDE	08/03/2023
283	044614	VILCA SANCHEZ JUAN	EUG-636	TARDE	08/03/2023
284	040394	URTEAGA MORALES LUIS	EU-2977	TARDE	08/03/2023
285	037130	ORE SUTTA JOSE	EUC-035	TARDE	08/03/2023
286	023581	LUDEÑA DELGADO ANTONI	EUD-934	TARDE	08/03/2023
287	044992	COTRINA MELGAREJO JHON	EU-2991	TARDE	08/03/2023
288	044993	BERNARDO ORTIZ MIGUEL	EU-2978	TARDE	08/03/2023
289	044994	TICLLA REQUEJO JORGE LUIS	EU-2985	TARDE	08/03/2023
290	044615	RAFAEL VERA ROBERTO	EUG-650	TARDE	08/03/2023
291	037122	NARRO LIMA ESTHER	EUG-640	NOCHE	08/03/2023
292	037128	HERRERA COLAN JAVIER	EUG-700	NOCHE	08/03/2023
293	037140	PINEDO HIDALGO MIGUEL	EUC-035	NOCHE	08/03/2023
294	037123	VILLANUEVA FRANCO MANUEL	EUD-952	NOCHE	08/03/2023
295	037125	PONCE LIMAYANTA YAN	EUD-944	NOCHE	08/03/2023

296	044284	PEREZ ASCANOA MIGUEL	EUG-635	NOCHE	08/03/2023
297	037332	BRAVO IRURI VALERY	EUD-960	NOCHE	08/03/2023
298	037331	RUIZ ALVARADO EDUARDO	EUD-954	NOCHE	08/03/2023
299	044032	RIOS PALOMINO JAIME	EUD-963	NOCHE	08/03/2023
300	044031	MIRANDA TENORIO EDUARDO	EUD-974	NOCHE	08/03/2023
301	044033	MILLIAN ARIAS CESAR	EUG-637	NOCHE	08/03/2023
302	023776	LUQUE VARGAS JUAN	EUD-955	NOCHE	08/03/2023
303	044616	AROTINCO TAYPE LUIS DIEGO	EUG-636	NOCHE	08/03/2023
304	044716	RIOS PALOMINO JAIME	EUD-949	NOCHE	08/03/2023
305	044293	ALCANTARA OTINIANO RENZO	EUD-935	NOCHE	08/03/2023
306	044706	GAMARRA FRANCO YVAN	EUD-963	MAÑANA	09/03/2023
307	044704	VELASQUEZ MAMANI JOSE	EUG-637	MAÑANA	09/03/2023
308	037327	ANTUNEZ GUEVARA SHIRLEY	EUD-954	MAÑANA	09/03/2023
309	044282	CARO VALLE HUMBERTO	EUD-960	MAÑANA	09/03/2023
310	040398	CORTEZ QUIJANDRIA MARCIAL	EU-2980	MAÑANA	09/03/2023
311	044914	USCAMAYTA DE LA CRUZ EDWIN	EUG-636	MAÑANA	09/03/2023
312	037143	CARHUANCHO MEZA CRISTOFFER	EUD-035	MAÑANA	09/03/2023

313	044289	VALLEJO ECHEGARAY JUAN CARLOS	EUD-935	MAÑANA	09/03/2023
314	037144	ORE SUTTA JOSE	EUC-035	TARDE	09/03/2023
315	037150 044599 040852	LOPEZ JIMENEZ MARTIN	EUG-640	TARDE	09/03/2023
316	044100	GONZALES ORTIZ CESAR	EUC-017	TARDE	09/03/2023
317	044037	ORDOÑEZ AGUINAGA FERNANDO	EUD-963	TARDE	09/03/2023
318	044038	YNFANZON FLORES CARLOS	EUG-637	TARDE	09/03/2023
319	023408	PARRA ACOSTA JOHNNY	EUD-974	TARDE	09/03/2023
320	040393	LEON CISNEROS JOSE	EU-2980	TARDE	09/03/2023
321	037325	TAYPE ACHULLA JUAN	EUD-960	TARDE	09/03/2023
322	044283	GUEVARA BAZAN LEYDER	EUD-935	TARDE	09/03/2023
323	044617	BANDA LEYVA LUIS ALBERTO	EUG-636	TARDE	09/03/2023
324	044995	BERNARDO ORTIZ MIGUEL	EU-2978	TARDE	09/03/2023
325	023580	LDEÑA DELGADO ANTONY	EUD-934	TARDE	09/03/2023
326	044292	HERRERA SALVATIERRA JERSON	EUG-635	TARDE	09/03/2023
327	044996	COTRINA MELGAREJO JHON	EU-2991	TARDE	09/03/2023
328	044997	TICLLA REQUEJO JORGE LUIS	EU-2985	TARDE	09/03/2023
329	044618	TARAZONA VEGA ELIO	EUG-650	TARDE	09/03/2023

330	023947	MENDOZA ORTIZ JULIO CESAR	EUG-636	NOCHE	09/03/2023
331	044041	AYALA MELGAREJO DANTE	EUD-974	NOCHE	09/03/2023
332	044430	ALCANTARA OTINIANO RENZO	EUD-935	NOCHE	09/03/2023
333	012689	GRADOS CUEVA LUIS	EUD-960	NOCHE	09/03/2023
334	044287	PEREZ ASCANOA MIGUEL	EUG-635	NOCHE	09/03/2023
335	044043	LUQUE VARGAS JUAN	EUD-955	NOCHE	09/03/2023
336	044042	SARMIENTO APAZA NICOLAS	EUD-949	NOCHE	09/03/2023
337	037136	VILLANUEVA FRANCO MANUEL	EUD-952	NOCHE	09/03/2023
338	037146	HERRERA COLAN JAVIER	EUG-700	NOCHE	09/03/2023
339	037137	PINEDO HIDALGO MIGUEL	EUC-035	NOCHE	09/03/2023
340	044044	JAIME RIOS PALOMINO	EUD-965	NOCHE	09/03/2023
341	044703	AVIA SOLANO FIDEL	EUD-952	MAÑANA	10/03/2023
342	044705	VELASQUEZ MAMANI JOSE	EUG-637	MAÑANA	10/03/2023
343	044045	GAMARRA FRANCO YVAN	EUD-963	MAÑANA	10/03/2023
344	044288	ANTUNEZ GUEVARA SHIRLEY	EUD-954	MAÑANA	10/03/2023
345	044296	VALLEJO ECHEGARAY JUAN CARLOS	EUD-954	MAÑANA	10/03/2023
346	044915	USCAMAYTA DE LA CRUZ EDWIN	EUG-636	MAÑANA	10/03/2023

347	044619	VILCAÑAUPA CHUMBE ARTEMIO	EUG-650	MAÑANA	10/03/2023
348	037115	LEON LEON CRISTHIAN	EUD-944	MAÑANA	10/03/2023
349	044036	ROQUE CORI MIGUEL ANGEL	EUC-017	MAÑANA	10/03/2023
350	037121	CASTRO DELGADO JAVIER	EUG-700	MAÑANA	10/03/2023
351	040378	ZEGARRA LINO MARIO	EU-2975	MAÑANA	10/03/2023
352	044708	VENTO ZAVALETA MIGUEL	EUD-949	TARDE	10/03/2023
353	044048	CALDERON HUANGAL LIZANDRO	EUD-952	TARDE	10/03/2023
354	044046	ORDOÑEZ AGUINAGA FERNANDO	EUD-963	TARDE	10/03/2023
355	044366	DE LA CRUZ ROMERO WILMAN	EUD-935	TARDE	10/03/2023
356	023409	PARRA ACOSTA JOHNNY	EUD-950	TARDE	10/03/2023
357	037106	ORE SUTTA JOSE	EUC-035	TARDE	10/03/2023
358	040776	MOSCOSO CORDOVA GIANNI	EUG-640	TARDE	10/03/2023
359	023741	HERRERA SALVATIERRA JERSON	EUD-635	TARDE	10/03/2023
340	044623 044628	RAFAEL VERA ROBERTO	EUG-650	TARDE	10/03/2023
341	040368	CONCA SALDARRIAGA EDGAR	EU-2990	TARDE	10/03/2023
342	023579	LUDEÑA DELGADO ANTONI	EUD-934	TARDE	10/03/2023
	044291	DE LA CRUZ ROMERO WILMAN	EUD-935	TARDE	10/03/2023

343	044389	TAYPE ACHULLA JUAN	EUD-960	TARDE	10/03/2023
344	037499	COTRINA MELGAREJO JHON	EU-2991	TARDE	10/03/2023
	037498	BERNARDO ORTIZ MIGUEL	EU-2978	TARDE	10/03/2023
345	037497	TICLLA REQUEJO JORGE LUIS	EU-2985	TARDE	10/03/2023
346	044622	BANDA LEYVA LUIS ALBERTO	EUG-636	TARDE	10/03/2023
	023948	MENDOZA ORTIZ JULIO CESAR	EUG-650	NOCHE	10/03/2023
347	037330	ALCANTARA OTINIANO RENZO	EUD-935	NORTE	10/03/2023
348	037118	PONCE LIMAYANTA YAN	EUD-944	NORTE	10/03/2023
	037102	HERRERA COLAN JAVIER	EUG-636	NOCHE	10/03/2023
349	037104	VILLANUEVA FRANCO MANUEL	EUG-690	NOCHE	10/03/2023
350	044709	GUILLEN FUENTES ERASMO	EUD-949	NOCHE	10/03/2023
	044710	AYALA MELGAREJO DANTE	EUD-963	NOCHE	10/03/2023
351	044707	MIRANDA TENORIO EDUARDO	EUD-974	NOCHE	10/03/2023
352	044295	ROJAS FRIAS EDWIN	EUD-960	NOCHE	10/03/2023
353	044712	DELGADO QUISPE WILLIAM	EUD-974	MAÑANA	11/03/2023
354	044711	MARTINEZ MUÑOZ GUSTAVO	EUD-952	MAÑANA	11/03/2023
355	044050	GAMARRA FRANCO YVAN	EUD-963	MAÑANA	11/03/2023

356	044404	VALLEJO ECHEGARAY JUAN CARLOS	EUD-935	MAÑANA	11/03/2023
357	044624	VILCAÑAUPA CHUMBE ARTEMIO	EUG-650	MAÑANA	11/03/2023
358	044916	USCAMAYTA DE LA CRUZ EDWIN	EUG-636	MAÑANA	11/03/2023
359	0377120	LEON LEON CRISTHIAN	EUG-640	MAÑANA	11/03/2023
360	040397	ACUÑA VARGAS DAVIS	EU-2980	MAÑANA	11/03/2023
361	023742	HERRERA SALVATIERRA JERSON	EUG-635	MAÑANA	11/03/2023
362	023413	GONZALES ORTIZ CESAR	EUD-963	TARDE	11/03/2023
363	044086	VELASQUEZ GARCIA RAUL	EUD-952	TARDE	11/03/2023
364	044713	CALDERON HUANGAL LIZANDRO	EUD-974	TARDE	11/03/2023
365	023584	LUDEÑA DELGADO ANTONI	EUD-934	TARDE	11/03/2023
366	037151 037152	DE LA CRUZ ÑAHUI EXAR	EUC-017	TARDE	11/03/2023
367	044620	VICENTE GONZALES ROMERO	EUC-035	TARDE	11/03/2023
368	037184	LOPEZ JIMENEZ MARTIN	EUG-640	TARDE	11/03/2023
369	037952	BERNARDO ORTIZ MIGUEL	EU-2978	TARDE	11/03/2023
370	037500	COTRINA MELGAREJO JHON	EU-2991	TARDE	11/03/2023
371	037951	TICLLA REQUEJO JORGE LUIS	EU-2985	TARDE	11/03/2023
372	040332	TARDILLO ROMAN GUISSPPE	EU-2987	TARDE	11/03/2023

373	044625	BANDA LEYVA LUIS ALBERTO	EUG-636	TARDE	11/03/2023
374	044298	TARAZONA VEGA ELIO	EUG-635	TARDE	11/03/2023
375	023949	MENDOZA ORTIZ JULIO CESAR	EUG-636	NOCHE	11/03/2023
376	044834	YEPEZ CRUZ LUIS	EUD-974	NOCHE	11/03/2023
377	044299	ROJAS FUENTES EDWIN	EUD-935	NOCHE	11/03/2023
378	037340	PEREZ ASCANOA MIGUEL	EUG-035	NOCHE	11/03/2023
379	040775	NARRO LIMA ESTHER	EUC-035	NOCHE	11/03/2023
380	040774	PONCE LIMAYANTA YAN	EUD-944	NOCHE	11/03/2023
381	040773	HERRERA COLAN JAVIER	EUG-700	NOCHE	11/03/2023
382	037172	AGUILAR VASQUEZ FRANCISCO	EUG-640	NOCHE	11/03/2023
383	012506	BRAVO IRURI VALERY	EUD-960	NOCHE	11/03/2023
384	044715	GUILLEN FUENTES ERASMO	EUD-963	NOCHE	11/03/2023
385	044721	DELGADO QUISPE WILLIAM	EUD-952	MAÑANA	12/03/2023
386	044719	AMANCIO MEJIA JHON	EUD-949	MAÑANA	12/03/2023
387	044722	VELASQUEZ MAMANI JOSE	EUG-637	MAÑANA	12/03/2023
388	035061	AVIA SOLANO FIDEL	EUD-974	MAÑANA	12-036-2023
389	044630	VILCAÑAUPA CHUMBE ARTEMIO	EUG-636	MAÑANA	12/03/2023

390	040396	DESCALZI RAMIREZ LUIS	EU-2976	MAÑANA	12/03/2023
391	037336	CARO VALLE HUMBERTO	EUD-954	MAÑANA	12/03/2023
392	037155	LEON LEON CRISTHIAN	EUC-035	MAÑANA	12/03/2023
393	037153	CASTRO DELGADO JAVIER	EUD-944	MAÑANA	12/03/2023
394	023516	VENTO ZAVALETA MIGUEL	EUD-949	MAÑANA	12/03/2023
395	023412	ORDOÑEZ AGUINAGA FERNANDO	EUD-963	TARDE	12/03/2023
396	023414	PARRA ACOSTA JOHNNY	EUG-637	TARDE	12/03/2023
397	040962	GONZALES ORTIZ CESAR	EUD-952	TARDE	12/03/2023
398	037156	ZANABRIA VARGAS FREDY	EUC-017	TARDE	12/03/2023
399	037338	GUEVARA BAZAN LEYDER	EUD-935	TARDE	12/03/2023
400	037930	CALDERON HUANGAL LIZANDRO	EUD-974	TARDE	12/03/2023
401	037157	GONZALES HURTADO MIGUEL	EUD-944	TARDE	12/03/2023
402	037962	TICLLA REQUEJO JORGE LUIS	EU-2985	TARDE	12/03/2023
403	037954	BERNARDO ORTIZ MIGUEL	EU-2978	TARDE	12/03/2023
404	037953	COTRINA MELGAREJO JHON	EU-2991	TARDE	12/03/2023
405	037337	TAYPE ACHULLA JUAN	EUD-934	TARDE	12/03/2023
406	044621	VICENTE GONZALES ROMERO	EUD-955	TARDE	12/03/2023

407	044633	RAFAEL VERA ROBERTO	EUG-636	TARDE	12/03/2023
408	037339	DE LA CRUZ ROMERO WILMAN	EUG-635	TARDE	12/03/2023
409	040380	COLLAZOS TAUMA ANNET	EU-2980	TARDE	12/03/2023
410	037158	ORE SUTTA JOSE	EUC-035	TARDE	12/03/2023
411	044413	BRAVO IRURI VALERY	EUG-653	NOCHE	12/03/2023
412	044723	MALCA BURGA ALEX	EUG-974	NOCHE	12/03/2023
413	023950	MENDOZA ORTIZ JULIO CESAR	EUG-636	NOCHE	12/03/2023
414	037186	AGUILAR VASQUEZ FRANCISCO	EUC-017	NOCHE	12/03/2023
415	037162	VILLANUEVA FRANCO MANUEL	EUC-035	NOCHE	12/03/2023
416	044724	AYALA MELGAREJO DANTE	EUD-963	NOCHE	12/03/2023
417	044730	DELGADO QUISPE WILLIAM	EUG-639	MAÑANA	13/03/2023
418	044726	GAMARRA FRANCO YVAN	EUG-963	MAÑANA	13/03/2023
419	044728	VELASQUEZ MAMANI JOSE	EUG-637	MAÑANA	13/03/2023
420	040390	RODAS SALAS JOSE	EU-2962	MAÑANA	13/03/2023
421	037342	VALLEJO ECHEGARAY JUAN CARLOS	EUD-935	MAÑANA	13/03/2023
422	044917	USCAMAYTA DE LA CRUZ EDWIN	EUG-636	MAÑANA	13/03/2023
423	037946	PARRA ACOSTA JOHNNY	EUD-974	TARDE	13/03/2023

424	044638	BANDA LEYVA LUIS ALBERTO	EUG-636	TARDE	13/03/2023
425	044632	GONZALES ROMERO VICENTE	EUD-955	TARDE	13/03/2023
426	044732	YNFANSON FLORES CARLOS	EUG-637	TARDE	13/03/2023
427	040377	ALIAGA BARRETO JORGE LUIS	EU-2975	TARDE	13/03/2023
428	023585	LUDEÑA DELGADO ANTONI	EUD-934	TARDE	13/03/2023
429	037966	BERNARDO ORTIZ MIGUEL	EU-2978	TARDE	13/03/2023
430	037967	TICLLA REQUEJO JORGE LUIS	EU-2985	TARDE	13/03/2023
431	037968	COTRINA MELGAREJO JHON	EU-2991	TARDE	13/03/2023
432	044458	DE LA CRUZ ROMERO WILMAN	EUD-935	TARDE	13/03/2023
433	023744	HERRERA SALVATIERRA JERSON	EUD-635	TARDE	13/03/2023
434	037175	MOSCOSO CORDOVA GIANNI	EUD-944	TARDE	13/03/2023
435	037179	HERRERA COLAN JAVIER	EUG-700	NOCHE	13/03/2023
436	044736	YEPEZ CRUZ LUIS	EUD-955	NOCHE	13/03/2023
437	044734	MIRANDA TENORIO EDUARDO	EUD-974	NOCHE	13/03/2023
438	044429	ALCANTARA OTINIANO RENZO	EUD-935	NOCHE	13/03/2023
439	044735	AYALA MELGAREJO DANTE	EUD-949	NOCHE	13/03/2023
440	037188	LOPEZ GARCIA JOSUE	EUD-952	NOCHE	13/03/2023

441	037187	PONCE LIMAYANTA YAN	EUD-944	NOCHE	13/03/2023
442	037860	MENDOZA ORTIZ JULIO CESAR	EUG-636	NOCHE	13/03/2023
443	037168	VILLANUEVA FRANCO MANUEL	EUC-017	NOCHE	13/03/2023
444	037178	NARRO LIMA ESTHER	EUC-035	NOCHE	13/03/2023
445	037166	DELGADO QUISPE WILLIAM	EUD-974	MAÑANA	14/03/2023
446	044737	VELASQUEZ MAMANI JOSE	EUG-637	MAÑANA	14/03/2023
447	044739	GAMARRA FRANCO YVAN	EUD-944	MAÑANA	14/03/2023
448	044918	USCAMAYTA DE LA CRUZ EDWIN	EUG-636	MAÑANA	14/03/2023
449	044422	VALLEJO ECHEGARAY JUAN CARLOS	EUD-935	MAÑANA	14/03/2023
450	040374	MIRANDA PLASENCIA ELMER	EU-2986	MAÑANA	14/03/2023
451	044640	VILCAÑAUPA CHUMBE ARTEMIO	EUG-650	MAÑANA	14/03/2023
452	040370	TARDILLO ROMAN GUISSPPE	EU-25987	TARDE	14/03/2023
453	044626	VICENTE GONZALES ROMERO	EUD-955	TARDE	14/03/2023
454	044741	VENTO ZAVALETA MIGUEL	EUC-035	TARDE	14/03/2023
455	044641	BANDA LEYVA LUIS ALBERTO	EUG-636	TARDE	14/03/2023
456	037965	COTRINA MELGAREJO JHON	EU-2991	TARDE	14/03/2023
457	037964	TICLLA REQUEJO JORGE LUIS	EU-2985	TARDE	14/03/2023

458	037957	BERNARDO ORTIZ MIGUEL	EU-2978	TARDE	14/03/2023
459	044461	DE LA CRUZ ROMERO WILMAN	EUD-935	TARDE	14/03/2023
460	023417	PARRA ACOSTA JOHNNY	EUD-950	TARDE	14/03/2023
461	044727	YNFANZON FLORES CARLOS	EUG-637	TARDE	14/03/2023
462	044740	ORDOÑEZ AGUINAGA FERNANDO	EUD-952	TARDE	14/03/2023
463	023586	LUDEÑA DELGADO ANTONI	EUD-958	TARDE	14/03/2023
464	044642	RAFAEL VERA ROBERTO	EUG-650	TARDE	14/03/2023
465	037103	LOPEZ JIMENEZ MARTIN	EUG-640	TARDE	14/03/2023
466	037159	AGUILAR VASQUEZ FRANCISCO	EUG-700	NOCHE	14/03/2023
467	037160	HERRERA COLAN JAVIER	EUG-640	NOCHE	14/03/2023
468	037343	VILLA ROJAS FRANK	EUD-935	NOCHE	14/03/2023
469	044411	ALCANTARA OTINIANO RENZO	EUD-960	NOCHE	14/03/2023
470	037180	VILLANUEVA FRANCO MANUEL	EUC-017	NOCHE	14/03/2023
471	044743	GUILLEN FUENTES ERASMO	EUD-974	NOCHE	14/03/2023
472	044412	HERNANDEZ PANTA HELIO	EUG-635	NOCHE	14/03/2023
473	037861	MENDOZA ORTIZ JULIO CESAR	EUG-636	NOCHE	14/03/2023
474	044742	MIRANDA TENORIO EDUARDO	EUD-955	NOCHE	14/03/2023

475	035062	GAMARRA FRANCO YVAN	EUD-952	MAÑANA	15/04/2023
476	037164	VALDEZ VALDEZ ALEXANDER	EUD-944	MAÑANA	15/03/2023
477	044748	DELGADO QUISPE WILLIAM	EUD-974	MAÑANA	15/03/2023
478	044746	VELASQUEZ MAMANI JOSE	EUG-637	MAÑANA	15/03/2023
479	040391	GINES MEDINA ELIAS	EU-2962	MAÑANA	15/03/2023
480	044919	USCAMAYTA DE LA CRUZ EDWIN	EUG-636	MAÑANA	15/03/2023
481	044423	VALLEJO ECHEGARAY JUAN CARLOS	EUD-935	MAÑANA	15/03/2023
482	040362	FERNANDEZ VALVERDE HENRY	EU-2980	MAÑANA	15/03/2023
483	040366	FALCON LOLI RONALD	EU-2965	TARDE	15/03/2023
484	044425	HERRERA SALVATIERRA JERSON	EUG-635	TARDE	15/03/2023
485	044750	ORDOÑEZ AGUINAGA FERNANDO	EUC-952	TARDE	15/03/2023
486	044102	YNFANZON FLORES CARLOS	EUG-637	TARDE	15/03/2023
487	037956	COTRINA MELGAREJO JHON	EU-2991	TARDE	15/03/2023
488	037959	TICLLA REQUEJO JORGE LUIS	EU-2985	TARDE	15/03/2023
489	037955	BERNARDO ORTIZ MIGUEL	EU-2970	TARDE	15/03/2023
490	023049	GONZALES ORTIZ CESAR	EUD-944	TARDE	15/03/2023
491	044749	PARRA ACOSTA JOHNNY	EUD-974	TARDE	15/03/2023

492	023587	LUDEÑA DELGADO ANTONI	EUD-934	TARDE	15/03/2023
493	044416	DE LA CRUZ ROMERO WILMAN	EUD-935	TARDE	15/03/2023
494	044643	RAFAEL VERA ROBERTO	EUG-650	TARDE	15/03/2023
495	023566	LUDEÑA VALIENTE DANIEL	EUD-934	TARDE	15/03/2023
496	037910	AYALA MELGAREJO DANTE	EUD-949	NOCHE	15/03/2023
497	0444418	BRAVO IRURI VALERY	EUD-960	NOCHE	15/03/2023
498	037908	MILLIAN ARIAS CESAR	EUG-637	NOCHE	15/03/2023
499	044438	HERNANDEZ PANTA HELIO	EUG-635	NOCHE	15/03/2023
500	037843	PONCE LIMAYANTA YAN	EUC-035	NOCHE	15/03/2023
501	037862	MENDOZA ORTIZ JULIO CESAR	EUG-636	NOCHE	15/03/2023
502	037181	PAREDES DE LA CRUZ RORRY	EUG-640	NOCHE	15/03/2023
503	023179	VILLANUEVA FRANCO MANUEL	EUC-017	NOCHE	15/03/2023
504	037906	RIOS PALOMINO JAIME	EUD-952	NOCHE	15/03/2023
505	044101	MIRANDA TENORIO EDUARDO	EUD-974	NOCHE	15/03/2023
506	044720	ROQUE CORI MIGUEL ANGEL	EUD-974	MAÑANA	16/03/2023
507	040371	MIRANDA PLASENCIA ELMER	EU-2986	MAÑANA	15/03/2023
508	037182	VILCAÑAUPA CHUMBE ARTEMIO	EUC-035	MAÑANA	16/03/2023

509	044920	USCAMAYTA DE LA CRUZ EDWIN	EUG-636	MAÑANA	16/03/2023
510	037970	TICLLA REQUEJO JORGE LUIS	EU-2985	TARDE	16/03/2023
511	037969	COTRINA MELGAREJO JHON	EU-2991	TARDE	16/03/2023
512	037963	BERNARDO ORTIZ MIGUEL	EU-2978	TARDE	16/03/2023
513	037902	YNFANZON FLORES CARLOS	EUG-637	TARDE	16/03/2023
514	044103	ORDOÑEZ AGUINAGA FERNANDO	EUD-952	TARDE	16/03/2023
515	023418	PARRA ACOSTA JOHNNY	EUD-950	TARDE	16/03/2023
516	037901	GONZALES ORTIZ CESAR	EUD-935	TARDE	16/03/2023
517	044644	BANDA LEYVA LUIS ALBERTO	EUG-636	TARDE	16/03/2023
518	040351	GIRON ROJAS PERCY	EU-2968	TARDE	16/03/2023
519	044647	RAFAEL VERA ROBERTO	EUG-650	TARDE	16/03/2023
520	044424	GUEVARA BAZAN LEYDER	EUD-944	TARDE	16/03/2023
521	037761	HERRERA SALVATIERRA JERSON	EUG-635	TARDE	16/03/2023
522	044300	IMAN HINOSTROZA ANGEL	EUD-960	TARDE	16/03/2023
523	037804	AGUILAR VASQUEZ FRANCISCO	EUD-955	NOCHE	16/03/2023
524	037844	HERRERA COLAN JAVIER	EUG-700	NOCHE	16/03/2023
525	037802	VILLANUEVA FRANCO MANUEL	EUC-017	NOCHE	16/03/2023

526	037185	PINEDO HIDALGO MIGUEL	EUC-035	NOCHE	16/03/2023
527	037907	MILLIAN ARIAS CESAR	EUG-637	NOCHE	16/03/2023
528	037904	AYALA MELGAREJO DANTE	EUD-935	NOCHE	16/03/2023
529	044427	ROJAS FUENTES EDWIN	EUD-960	NOCHE	16/03/2023
530	044426	ALCANTARA OTINIANO RENZO	EUD-954	NOCHE	16/03/2023
531	037863	MENDOZA ORTIZ JULIO CESAR	EUG-636	NOCHE	16/03/2023
532	044428	HERNANDEZ PANTA HELIO	EUD-944	NOCHE	16/03/2023
533	037681	GAMARRA FRANCO YVAN	EUD-952	MAÑANA	17/03/2023
534	037911	GAMARRA FRANCO YVAN	EUD-952	MAÑANA	17/03/2023
535	037915	VELASQUEZ MAMANI JOSE	EUG-637	MAÑANA	17/03/2023
536	037167	LEON LEON CRISTHIAN	EUC-017	MAÑANA	17/03/2023
537	037809	CASTRO DELGADO JAVIER	EUD-944	MAÑANA	17/03/2023
538	044645	VILCAÑAUPA CHUMBE ARTEMIO	EUC-035	MAÑANA	17/03/2023
539	044921	USCAMAYTA DE LA CRUZ EDWIN	EUG-636	MAÑANA	17/03/2023
540	023292	HERNANDEZ QUISPE LUIS	EUD-960	MAÑANA	17/02/2023
541	023293	ANTUNEZ GUEVARA SHIRLEY	EUD-965	MAÑANA	17/03/2023
542	044491	VALLEJO ECHEGARAY JUAN CARLOS	EUD-954	MAÑANA	17/03/2023

543	037941	MENDOZA ZETA MIA	EUG-637	TARDE	17/03/2023
544	037945	VENTO ZAVALETA MIGUEL	EUD-949	TARDE	17/03/2023
545	037973	COTRINA MELGAREJO JHON	EU-2991	TARDE	17/03/2023
546	037972	TICLLA REQUEJO JORGE LUIS	EU-2985	TARDE	17/03/2023
547	037971	BERNARDO ORTIZ ANGEL	EU-2978	TARDE	17/03/2023
548	023416	ORDOÑEZ AGUINAGA FERNANDO	EUD-952	TARDE	17/03/2023
549	023411	PARRA ACOSTA JOHNNY	EUD-950	TARDE	17/03/2023
550	037810	LOPEZ JIMENEZ MARTIN	EUG-640	TARDE	17/03/2023
551	037762	HERRERA SALVATIERRA JERSON	EUG-635	TARDE	17/03/2023
552	037805	DE LA CRUZ ÑAHUI EXAR	EUC-017	TARDE	17/03/2023
553	044496	ANGULO LAGOS JAIME	EUD-954	TARDE	17/03/2023
554	044646	BANDA LEYVA LUIS ALBERTO	EUG-636	TARDE	17/03/2023
555	037288	HUAMAN VILLANO JOEL	EU-2962	TARDE	17/03/2023
556	037783	VILLA ROJAS FRANK	EUD-958	NOCHE	17/03/2023
557	037921	MILIAN ARIAS CESAR	EUG-637	NOCHE	17/03/2023
558	044433	LUQUE VARGAS JUAN	EUD-960	NOCHE	17/03/2023
559	037919	MIRANDA TENORIO EDUARDO	EUD-974	NOCHE	17/03/2023

560	037808	PONCE LIMAYANTA YAN	EUG-035	NOCHE	17/03/2023
561	037806	AGUILAR VASQUEZ FRANCISCO	EUG-700	NOCHE	17/03/2023
562	037864	MENDOZA ORTIZ JULIO CESAR	EUG-636	NOCHE	17/03/2023
563	037920	MALCA BURGA ALEX	EUD-949	NOCHE	17/03/2023
564	044431	BRAVO IRURI VALERY	EUG-956	NOCHE	17/03/2023
565	037913	ROQUE CORI MIGUEL ANGEL	EUD-935	MAÑANA	18/03/2023
566	037923	GAMARRA FRANCO YVAN	EUD-952	MAÑANA	18/03/2023
567	044922	USCAMAYTA DE LA CRUZ EDWIN	EUG-363	MAÑANA	18/03/2023
568	044648	VILCAÑAUPA CHUMBE ARTEMIO	EUG-650	MAÑANA	18/03/2023
569	044492	VALLEJO ECHEGARAY JUAN CARLOS	EUD-954	MAÑANA	18/03/2023
570	037770	HERRERA SALVATIERRA JERSON	EUG-635	MAÑANA	18/03/2023
571	040392	COLCHADO HUAMANI JULIO	EU-2968	MAÑANA	18/03/2023
572	037813	LEON LEON CRISTHIAN	EUD-944	MAÑANA	18/03/2023
573	037926	DELGADO QUISPE WILLIAM	EUC-017	MAÑANA	18/03/2023
574	037929	GONZALES ORTIZ CESAR	EUD-935	TARDE	18/03/2023
575	037928	TORRES VIZCARRA ALEXANDER	EUD-952	TARDE	18/03/2023
576	037931	CALDERON HUANGAL LIZANDRO	EUD-974	TARDE	18/03/2023

577	037976	COTRINA MELGAREJO JHON	EU-2991	TARDE	18/03/2023
578	037975	TICLLA REQUEJO JORGE LUIS	EU-2985	TARDE	18/03/2023
579	037974	BERNARDO ORTIZ MIGUEL	EU-2978	TARDE	18/03/2023
580	037927	YNFANZON FLORES CARLOS	EUG-637	TARDE	18/03/2023
581	044649	BANDA LEYVA LUIS ALBERTO	EUG-636	TARDE	18/03/2023
582	044650	RAFAEL VERA ROBERTO	EUG-650	TARDE	18/03/2023
583	037289	CONCA SALDARRIAGA EDGAR	EU-2977	TARDE	18/03/2023
584	037811	LOPEZ JIMENEZ MARTIN	EUG-640	TARDE	18/03/2023
585	037818	GONZALES HURTADO MIGUEL	EUC-035	TARDE	18/03/2023
586	044462	ANGULO LAGOS JAIME	EUD-960	TARDE	18/03/2023
587	044441	PEREZ ASCANOA MIGUEL	EUG-635	NOCHE	18/03/2023
588	044435	GRADOS CUEVA LUIS	EUD-954	NOCHE	18/03/2023
589	044436	BRAVO IRURI VALERY	EUD-960	NOCHE	18/03/2023
590	037845	AGUILAR VASQUEZ FRANCISCO	EUC-017	NOCHE	18/03/2023
591	037849	HERRERA COLAN JAVIER	EUG-700	NOCHE	18/03/2023
592	037932	RIOS PALOMINO JAIME	EUD-935	NOCHE	18/03/2023
593	037933	AYALA MELGAREJO DANTE	EUD-974	NOCHE	18/03/2023

594	037865	MENDOZA ORTIZ JULIO CESAR	EUG-636	NOCHE	18/03/2023
595	037938	ROQUE CORI MIGUEL ANGEL	EUG-637	MAÑANA	19/03/2023
596	037937	MARTINEZ MUÑOZ GUSTAVO	EUD-952	MAÑANA	19/03/2023
597	037922	DELGADO QUISPE WILLIAM	EUD-974	MAÑANA	19/03/2023
598	040367	CORTEZ QUIJANDRIA MARCIAL	EU-2990	MAÑANA	19/03/2023
599	044440	VALLEJO ECHEGARAY JUAN CARLOS	EUD-960	MAÑANA	19/03/2023
600	037851	VILCAÑAUPA CHUMBE ARTEMIO	EUG-650	MAÑANA	19/03/2023
601	044432	VEGA MORENO MAICOL	EUD-954	MAÑANA	19/03/2023
602	037942	GONZALES ORTIZ CESAR	EUG-650	TARDE	19/03/2023
603	037852	RAFAEL VERA ROBERTO	EUG-636	TARDE	19/03/2023
604	037853	GONZALES ROMERO VICENTE	EUD-935	TARDE	19/03/2023
605	037268	COLCHADO HUAMANI JULIO	EU-2980	TARDE	19/03/2023
606	044463	IMAN HINOSTROZA ANGEL	EUD-960	TARDE	19/03/2023
607	037944	TORRES VIZCARRA ALEXANDER	EUD-949	TARDE	19/03/2023
608	037771	HERRERA SALVATIERRA JERSON	EUG-638	TARDE	19/03/2023
609	037846	LOPEZ JIMENEZ MARTIN	EUG-640	TARDE	19/03/2023
610	037979	TICLLA REQUEJO JORGE LUIS	EU-2985	TARDE	19/03/2023

611	037978	COTRINA MELGAREJO JHON	EU-2991	TARDE	19/03/2023
612	037977	BERNARDO ORTIZ MIGUEL	EU-2978	TARDE	19/03/2023
613	037345	DE LA CRUZ ROMERO WILMAN	EUD-954	TARDE	19/03/2023
614	037943	ORDOÑEZ AGUINAGA FERNANDO	EUD-952	TARDE	19/03/2023
615	023421	PARRA ACOSTA JOHNNY	EUG-637	TARDE	19/03/2023
616	037866	MENDOZA ORTIZ JULIO CESAR	EUG-640	NOCHE	19/03/2023
617	044744	GUILLEN FUENTES ERASMO	EUD-935	NOCHE	19/03/2023
618	023847	VILLANUEVA FRANCO MANUEL	EUC-035	NOCHE	19/03/2023
619	044420	LUQUE VARGAS JUAN	EUD-960	NOCHE	19/03/2023
620	037880	AYALA MELGAREJO DANTE	EUG-637	NOCHE	19/03/2023
621	037883	MIRANDA TENORIO EDUARDO	EUG-636	NOCHE	19/03/2023
622	037294	URTEAGA MORALES LUIS	EU-2977	MAÑANA	20/03/2023
623	037875	ROQUE CORI MIGUEL ANGEL	EUD-956	MAÑANA	20/03/2023
624	037874	MARTINEZ MUÑOZ GUSTAVO	EUD-952	MAÑANA	20/03/2023
625	037859	VEGA MORENO MAICOL	EUG-650	MAÑANA	20/03/2023
626	044923	USCAMAYTA DE LA CRUZ EDWIN	EUG-636	MAÑANA	20/03/2023
627	037857	BANDA LEYVA LUIS ALBERTO	EUG-636	TARDE	20/03/2023

628	037847	DE LA ÑAHUI EXAR	EUD-944	TARDE	20/03/2023
629	037657	LUDEÑA DELGADO ANTONI	EUD-934	TARDE	20/03/2023
630	037878	GONZALES ORTIZ CESAR	EUD-935	TARDE	20/03/2023
631	037982	COTRINA MELGAREJO JHON	EU-2991	TARDE	20/03/2023
632	037981	TICLLA REQUEJO JORGE LUIS	EU-2985	TARDE	20/03/2023
633	037980	BERNARDO ORTIZ	EU-2978	TARDE	20/03/2023
634	037264	ALIAGA BARRETO JORGE LUIS	EU-2975	TARDE	20/03/2023
635	023014	TORRES VIZCARRA ALEXANDER	EUD-949	TARDE	20/03/2023
636	023422	PARRA ACOSTA JOHNNY	EUG-652	TARDE	20/03/2023
637	023423	ORDOÑEZ AGUINAGA FERNANDO	EUD-952	TARDE	20/03/2023
638	037858	RAFAEL VERA ROBERTO	EUD-636	TARDE	20/03/2023
639	037879	MIRANDA TENORIO EDUARDO	EUG-637	NOCHE	20/03/2023
640	037881	AYALA MELGAREJO DANTE	EUD-935	NOCHE	20/03/2023
641	044444	BRAVO IRURI VALERY	EUD-960	NOCHE	20/03/2023
642	037882	MONTALVAN CARMONA JORGE	EUD-949	NOCHE	20/03/2023
643	023834	HERRERA COLAN JAVIER	EUG-700	NOCHE	20/03/2023
644	023833	PONCE LIMAYANTA YAN	EUD-944	NOCHE	20/03/2023

645	037129	PINEDO HIDALGO MIGUEL	EUC-035	NOCHE	20/03/2023
646	037867	MENDOZA ORTIZ JULIO CESAR	EUG-636	NOCHE	20/03/2023
647	035063	GAMARRA FRANCO YVAN	EUD-952	MAÑANA	21/03/2023
648	037884	AMANCIO MEJIA JHON	EUD-949	MAÑANA	21/03/2023
649	037789	HERRERA SALVATIERRA JERSON	EUG-635	MAÑANA	21/03/2023
650	037854	VILCAÑAUPA CHUMBE ARTEMIO	EUG-650	MAÑANA	21/03/2023
651	044924	USCAMAYTA DE LA CRUZ EDWIN	EUG-636	MAÑANA	21/03/2023
652	023836	CASTRO DELGADO JAVIER	EUG-649	MAÑANA	21/03/2023
653	023835	CARHUANCHO MEZA CRISTOFFER	EUD-944	MAÑANA	21/03/2023
654	044445	ANTUNEZ GUEVARA SHIRLEY	EUD-954	MAÑANA	21/03/2023
655	037267	LAZARTE MELGAREJO CLAUDIO	EU-2987	MAÑANA	21/03/2023
656	037855	BANDA LEYVA LUIS ALBERTO	EUG-636	TARDE	21/03/2023
657	023424	CALDERON HUANGAL LIZANDRO	EUD-952	TARDE	21/03/2023
658	023846	GONZALES HURTADO MIGUEL	EUD-944	TARDE	21/03/2023
659	037347	GUEVARA BAZAN LEYDER	EUD-955	TARDE	21/03/2023
660	037298	CALERO FALCON ALEXIS	EU-2990	TARDE	21/03/2023
661	037985	TICLLA REQUEJO JORGE LUIS	EU-2985	TARDE	21/03/2023

662	037984	COTRINA MELGAREJO JHON	EU-2991	TARDE	21/03/2023
663	037983	BERNARDO ORTIZ MIGUEL	EU-2978	TARDE	21/03/2023
664	023432	PARRA ACOSTA JOHNNY	EUG-637	TARDE	21/03/2023
665	023130	GONZALES ORTIZ CESAR	EUD-935	TARDE	21/03/2023
666	044731	YNFANZON FLORES CARLOS	EUD-949	TARDE	21/03/2023
667	037656	LUDEÑA DELGADO ANTONY	EUD-934	TARDE	21/03/2023
668	037890	CABRERA SOLIS MARITZA	EUD-935	NOCHE	21/03/2023
669	044449	HERNANDEZ PANTA HELIO	EUD-820	NOCHE	21/03/2023
670	037888	MALCA BURGA ALEX	EUD-955	NOCHE	21/03/2023
671	023839	HERRERA COLAN JAVIER	EUG-700	NOCHE	21/03/2023
672	037887	MIRANDA TENORIO EDUARDO	EUD-952	NOCHE	21/03/2023
673	037856	AROTINCO TAYPE LUIS DIEGO	EUG-636	NOCHE	21/03/2023
674	023843	PINEDO HIDALGO MIGUEL	EUC-035	NOCHE	21/03/2023
675	023842	VILLANUEVA FRANCO MANUEL	EUC-017	NOCHE	21/03/2023
676	023826	PAREDES DE LA CRUZ RORRY	EUG-640	NOCHE	21/03/2023
677	037893	MARTINEZ MUÑOZ GUSTAVO	EUD-949	MAÑANA	22/03/2023
678	037895	DELGADO QUISPE WILLIAM	EUD-935	MAÑANA	22/03/2023

679	023828	CASTRO DELGADO JAVIER	EUG-700	MAÑANA	22/03/2023
680	037266	RODAS SALAS JOSE	EU-2962	MAÑANA	22/03/2023
681	037790	HERRERA SALVATIERRA JERSON	EUG-638	MAÑANA	22/03/2023
682	037751	CARO VALLE HUMBERTO	EUD-954	MAÑANA	22/03/2023
683	023827	VILCAÑAUPA CHUMBE ARTEMIO	EUG-650	MAÑANA	22/03/2023
684	044925	USCAMAYTA DE LA CRUZ EDWIN	EUG-636	MAÑANA	22/03/2023
685	037769	GUEVARA BAZAN LEYDER	EUD-954	TARDE	22/03/2023
686	037754	DE LA CRUZ ROMERO WILMAN	EUG-635	TARDE	22/03/2023
687	037655	LUDEÑA DELGADO ANTONY	EUD-934	TARDE	22/03/2023
688	037299	TARDILLO ROMAN GUISSPPE	EU-2987	TARDE	22/03/2023
689	023841	ORE SUTTA JOSE	EUC-035	TARDE	22/03/2023
690	037988	COTRINA MELGAREJO JHON	EU-2991	TARDE	22/03/2023
691	037987	TICLLA REQUEJO JORGE LUIS	EU-2985	TARDE	22/03/2023
692	037986	BERNARDO ORTIZ ANGEL	EU-2978	TARDE	22/03/2023
693	023818	GONZALES HURTADO MIGUEL	EUG-640	TARDE	22/03/2023
694	023830	DE LA CRUZ ÑAHUI EXAR	EUC-017	TARDE	22/03/2023
695	023831	YNFANZON FLORES CARLOS	EUD-949	TARDE	22/03/2023

696	023131	GONZALES ORTIZ CESAR	EUD-935	TARDE	22/03/2023
697	023433	PARRA ACOSTA JOHNNY	EUG-652	TARDE	22/03/2023
698	037753	ANGULO LAGOS JAIME	EUD-960	TARDE	22/03/2023
699	037651	CALDERON HUANGAL LIZANDRO	EUD-944	TARDE	22/03/2023
700	037652	ORDOÑEZ AGUINAGA FERNANDO	EUD-952	TARDE	22/03/2023
701	023820	VILLANUEVA FRANCO MANUEL	EUC-017	NOCHE	22/03/2023
702	037767	VILLA ROJAS FRANK	EUD-954	NOCHE	22/03/2023
703	037897	RIOS PALOMINO JAIME	EUD-935	NOCHE	22/03/2023
704	023824	AROTINCO TAYPE LUIS DIEGO	EUG-650	NOCHE	22/03/2023
705	037679	AMANCIO MEJIA JHON	EUD-952	MAÑANA	23/03/2023
706	044926	USCAMAYTA DE LA CRUZ EDWIN	EUG-636	MAÑANA	23/03/2023
707	037758	CARO VALLE HUMBERTO	EUD-954	MAÑANA	23/03/2023
708	037192	CUAREZ ESPINAL JAIME	EUC-017	MAÑANA	23/03/2023
709	037193	CARHUANCHO MEZA CRISTOFFER	EUC-944	MAÑANA	23/03/2023
710	037252	ZEGARRA LINO MARIO	EU-2980	MAÑANA	23/03/2023
711	037191	CASTRO DELGADO JAVIER	EUG-700	MAÑANA	23/03/2023
712	037991	COTRINA MELGAREJO JHON	EU-2991	TARDE	23/03/2023

713	037990	TICLLA REQUEJO JORGE LUIS	EU-2985	TARDE	23/03/2023
714	037989	BERNARDO ORTIZ MIGUEL	EU-2986	TARDE	23/03/2023
715	037763	ANGULO LAGOS JAIME	EUG-635	TARDE	23/03/2023
716	037654	LUDEÑA DELGADO ANTONY	EUD-934	TARDE	23/03/2023
717	023745	HERRERA SALVATIERRA JERSON	EUG-638	TARDE	23/03/2023
718	037297	PAREDES ORTEGA ALEXANDER	EU-2975	TARDE	23/03/2023
719	023434	PARRA ACOSTA JOHNNY	EUD-950	TARDE	23/03/2023
720	023425	TORRES VIZCARRA ALEXANDER	EUD-952	TARDE	23/03/2023
721	037194	ORE SUTTA JOSE	EUC-035	TARDE	23/03/2023
722	037653	GONZALES ORTIZ CESAR	EUD-935	TARDE	23/03/2023
723	037900	YNFANZON FLORES CARLOS	EUD-949	TARDE	23/03/2023
724	037659	GUILLEN FUENTES ERASMO	EUD-935	NOCHE	23/03/2023
725	037835	HERRERA COLAN JAVIER	EUG-700	NOCHE	23/03/2023
726	037868	MENDOZA ORTIZ JULIO CESAR	EUG-636	NOCHE	23/03/2023
727	037841	NARRO LIMA ESTHER	EUC-035	NOCHE	23/03/2023
728	037839	VILLANUEVA FRANCO MANUEL	EUD-944	NOCHE	23/03/2023
729	037788	PEREZ ASCANOA MIGUEL	EUD-954	NOCHE	23/03/2023

730	037766	BRAVO IRURI VALERY	EUG-635	NOCHE	23/03/2023
731	037764	VILLA ROJAS FRANK	EUD-960	NOCHE	23/03/2023
732	037765	GRADOS CUEVA LUIS	EUD-954	NOCHE	23/03/2023
733	037899	DELGADO QUISPE WILLIAM	EUD-935	MAÑANA	24/03/2023
734	037295	ZEGARRA LINO MARIO	EU-2990	MAÑANA	24/03/2023
735	037840	CASTRO DELGADO WILLIAN	EU-700	MAÑANA	24/03/2023
736	044927	USCAMAYTA DE LA CRUZ EDWIN	EUG-636	MAÑANA	24/03/2023
737	023848	VILCAÑAUPA CHUMBE ARTEMIO	EUG-650	MAÑANA	24/03/2023
738	037994	COTRINA MELGAREJO JHON	EU-2991	TARDE	24/03/2023
739	037993	TICLLA REQUEJO JORGE LUIS	EU-2985	TARDE	24/03/2023
740	037992	BERNARDO ORTIZ MIGUEL	EU-2978	TARDE	24/03/2023
741	037829	LOPEZ JIMENEZ MARTIN	EUG-640	TARDE	24/03/2023
742	037658	LUDEÑA DELGADO ANTONY	EUD-934	TARDE	24/03/2023
743	037263	PAREDES ORTEGA ALEXANDER	EU-2962	TARDE	24/03/2023
744	037349	IMAN HINOSTROZA ANGEL	EUD-954	TARDE	24/03/2023
745	040930	ZANABRIA VARGAS FREDY	EUD-944	TARDE	24/03/2023
746	037661	YNFANZON FLORES CARLOS	EUD-935	TARDE	24/03/2023

747	037501	JIMENEZ GONSZALES JOSE	EUG-650	TARDE	24/03/2023
748	037836	VILLANUEVA FRANCO MANUEL	EUC-017	NOCHE	24/03/2023
749	037663	GUILLEN FUENTES ERASMO	EUD-949	NOCHE	24/03/2023
750	037869	MENDOZA ORTIZ JULIO CESAR	EUG-636	NOCHE	24/03/2023
751	037670	MALCA BURGA ALEX	EUD-935	NOCHE	24/03/2023
752	037837	PINEDO HIDALGO MIGUEL	EUG-640	NOCHE	24/03/2023
753	037665	VALDEZ VALDEZ ALEXANDER	EUD-952	MAÑANA	25/03/2023
754	037877	GAMARRA FRANCO YVAN	EUG-637	MAÑANA	25/03/2023
755	037296	GRANADOS PERALTA JOSUE	EU-2968	MAÑANA	25/03/2023
756	044928	USCAMAYTA DE LA CRUZ EDWIN	EUG-636	MAÑANA	25/03/2023
757	037834	CUAREZ ESPINAL JAIME	EUC-017	MAÑANA	25/02/2023
758	037502	VILCAÑAUPA CHUMBE ARTEMIO	EUG-650	MAÑANA	25/03/2023
759	023163	LOPEZ JIMENEZ MARTIN	EUG-640	TARDE	25/03/2023
760	037253	CALERO FALCON ALEXIS	EU-2967	TARDE	25/03/2023
761	037667	CALDERON HUANGAL LIZANDRO	EUD-935	TARDE	25/03/2023
762	037666	YNFANZON FLORES CARLOS	EUG-649	TARDE	25-03-02023
763	037831	ORE SUTTA JOSE	EUC-017	TARDE	25/03/2023

764	037997	COTRINA MELGAREJO JHON	EU-2991	TARDE	25/03/2023
765	023746	HERRERA SALVATIERRA JERSON	EUG-633	TARDE	25/03/2023
766	037966	TICLLA REQUEJO JORGE LUIS	EU-2991	TARDE	25/03/2023
767	037995	BERNARDO ORTIZ MIGUEL	EU-2978	TARDE	25/03/2023
768	023588	LUDEÑA DELGADO ANTONY	EUD-934	TARDE	25/03/2023
769	037673	ORDOÑEZ AGUINAGA FERNANDO	EUD-952	TARDE	25/03/2023
770	037504	RAFAEL VERA ROBERTO	EUG-650	TARDE	25/03/2023
771	037870	MENDOZA ORTIZ JULIO CESAR	EUG-636	NOCHE	25/03/2023
772	037850	NARRO LIMA ESTHER	EUG-017	NOCHE	25/03/2023
773	037669	AYALA MELGAREJO DANTE	EUD-949	NOCHE	25/03/2023
774	037668	MONTALVAN CARMONA JORGE	EUD-952	NOCHE	25/03/2023
775	023819	PONCE LIMAYANTA YAN	EUD-944	NOCHE	25/03/2023
776	037662	MIRANDA TENORIO EDUARDO	EUD-935	NOCHE	25/03/2023
777	023074	AMANCIO MEJIA JHON	EUD-935	MAÑANA	26/03/2023
778	037674	DELGADO QUISPE WILLIAM	EUD-949	MAÑANA	26/03/2023
779	037672	VELASQUEZ MAMANI JOSE	EUG-631	MAÑANA	26/03/2023
780	037774	RAMIREZ ACOSTA MARIO	EUD-960	MAÑANA	26/03/2023

781	037826	URTEGA MORALES LUIS	EUG-700	MAÑANA	26/03/2023
782	037505	VILCAÑAUPA CHUMBE ARTEMIO	EUG-650	MAÑANA	26/03/2023
783	040363	ACUÑA VARGAS DAVIS	EU-2987	MAÑANA	26/03/2023
784	037508	RAFAEL VERA ROBERTO	EUG-650	TARDE	26/03/2023
785	037675	GONZALES ORTIZ CESAR	EUD-935	TARDE	26/03/2023
786	037775	GUEVARA BAZAN LEYDER	EUD-954	TARDE	26/03/2023
787	023394	ORDOÑEZ AGUINAGA FERNANDO	EUD-952	TARDE	26/03/2023
788	037947	PARRA ACOSTA JOHNNY	EUG-637	TARDE	26/03/2023
789	023176	LOPEZ JIMENEZ MARTIN	EUG-640	TARDE	26/03/2023
790	040352	URTEGA MORALES LUIS	EU-2978	TARDE	26/03/2023
791	037871	MENDOZA ORTIZ JULIO CESAR	EUG-636	NOCHE	26/03/2023
792	037677	MALCA BURGA ALEX	EUD-935	NOCHE	26/03/2023
793	037785	BRAVO IRURI VALERY	EUD-960	NOCHE	26/03/2023
794	037773	PEREZ ASCANOA MIGUEL	EUD-954	NOCHE	26/03/2023
795	037726	VILLANUEVA FRANCO MANUEL	EUG-700	NOCHE	26/03/2023
796	023822	NARRO LIMA ESTHER	EUC-017	NOCHE	26/03/2023
797	044439	GRADOS CUEVA LUIS	EUG-635	NOCHE	26/03/2023

798	044590	PINEDO HIDALGO MIGUEL	EUG-640	NOCHE	26/03/2023
799	037676	AYALA MELGAREJO DANTE	EUD-952	NOCHE	26/03/2023
800	040655	DELGADO QUISPE WILLIAM	EUD-949	MAÑANA	27/03/2023
801	037269	URTEGA MORALES LUIS	EU-2968	MAÑANA	27/03/2023
802	037778	ANTUNEZ GUEVARA SHIRLEY	EUD-954	MAÑANA	27/03/2023
803	037779	VEGA MORENO MAICOL	EUD-960	MAÑANA	27/03/2023
804	037685	YNFANZON FLORES CARLOS	EUD-949	TARDE	27/03/2023
805	037781	GUEVARA BAZAN LEYDER	EUD-954	TARDE	27/03/2023
806	037271	CONCA SALDARRIAGA EDGAR	EU-2962	TARDE	27/02/2023
807	023837	LOPEZ JIMENEZ MARTIN	EUG-640	TARDE	27/03/2023
808	037725	HERRERA COLAN JAVIER	EUG-700	TARDE	27/03/2023
809	023435	PARRA ACOSTA JOHNNY	EUG-652	TARDE	27/03/2023
810	037898	ORDOÑEZ AGUINAGA FERNANDO	EUD-952	TARDE	27/03/2023
811	037729	PONCE LIMAYANTA YAN	EUG-944	NOCHE	27/03/2023
812	037872	MENDOZA ORTIZ JULIO CESAR	EUG-636	NOCHE	27/03/2023
813	044591	PINEDO HIDALGO MIGUEL	EUG-640	NOCHE	27/03/2023
814	037688	MIRANDA TENORIO EDUARDO	EUD-952	NOCHE	27/03/2023

815	037786	HERNANDEZ PANTA HELIO	EUD-954	NOCHE	27/03/2023
816	037734	VILLANUEVA FRANCO MANUEL	EUC-017	NOCHE	27/03/2023
817	037256	ACUÑA VARGAS DAVIS	EU-2962	MAÑANA	28/03/2023
818	044929	USCAMAYTA DE LA CRUZ EDWIN	EUG-366	MAÑANA	28/03/2023
819	037270	TARDILLO ROMAN GUISSPPE	EU-2987	TARDE	28/03/2023
820	037684	ORDOÑEZ AGUINAGA FERNANDO	EUD-952	TARDE	28/03/2023
821	037782	TAYPE ACHULLA JUAN	EUD-954	TARDE	28/03/2023
822	038000	COTRINA MELGAREJO JHON	EU-2990	TARDE	28/03/2023
823	037999	TICLLA REQUEJO JORGE LUIS	EU-2985	TARDE	28/03/2023
824	037998	BERNARDO ORTIZ MIGUEL	EU-2978	TARDE	28/03/2023
825	023747	HERRERA SALVATIERRA JERSON	EUG-658	TARDE	28/03/2023
826	023589	LUDEÑA DELGADO ANTONY	EUD-934	TARDE	28/03/2023
827	023436	PARRA ACOSTA JOHNNY	EUD-950	TARDE	28/03/2023
828	035001	BANDA LEYVA LUIS ALBERTO	EUG-636	TARDE	28/03/2023
829	037693	YNFANZON FLORES CARLOS	EUD-935	TARDE	28/03/2023
830	035002	RAFAEL VERA ROBERTO	EUG-650	TARDE	28/03/2023
831	037760	GUEVARA BAZAN LEYDER	EUD-960	TARDE	28/03/2023

832	037728	VILLANUEVA FRANCO MANUEL	EUC-017	NOCHE	28/03/2023
833	037695	GUILLEN FUENTES ERASMO	EUD-949	NOCHE	28/03/2023
834	037727	PONCE LIMAYANTA YAN	EUD-944	NOCHE	28/03/2023
835	037873	MENDOZA ORTIZ JULIO CESAR	EUG-636	NOCHE	28/03/2023
836	044593	PINEDO HIDALGO MIGUEL	EUG-640	NOCHE	28/03/2023
837	035003	VILCAÑAUPA CHUMBE ARTEMIO	EUG-650	MAÑANA	29/03/2023
838	044930	USCAMAYTA DE LA CRUZ EDWIN	EUG-636	MAÑANA	29/03/2023
839	037257	DELCALZI RAMIREZ LUIS	EU-2976	MAÑANA	29/03/2023
840	037935	AVIA SOLANO FIDEL	EUD-949	MAÑANA	29/03/2023
841	023025	ORDOÑEZ AGUINAGA FERNANDO	EUD-952	TARDE	29/03/2023
842	037510	RAFAEL VERA ROBERTO	EUG-650	TARDE	29/03/2023
843	037699	CALDERON HUANGAL LIZANDRO	EUD-963	TARDE	29/03/2023
844	037796	DE LA CRUZ ROMERO WILMAN	EUD-954	TARDE	29/03/2023
845	037703	ZANABRIA VARGAS FREDY	EUG-640	TARDE	29/03/2023
846	023419	PARRA ACOSTA JOHNNY	EUD-950	TARDE	29/03/2023
847	037509	BANDA LEYVA LUIS ALBERTO	EUG-636	TARDE	29/03/2023
848	037272	ZAVALA AVELLANEDA JULIO	EU-2968	TARDE	29/03/2023

849	037704	DE LA CRUZ ÑAHUI EXAR	EUC-017	TARDE	29/03/2023
850	044592	PINEDO HIDALGO MIGUEL	EUG-640	NOCHE	29/03/2023
851	035052	YEPEZ CRUZ LUIS	EUD-952	NOCHE	29/03/2023
852	037702	HERRERA COLAN JAVIER	EUC-017	NOCHE	29/03/2023
853	037511	AROTINCO TAYPE LUIS DIEGO	EUG-636	NOCHE	29/03/2023
854	037749	HERNANDEZ PANTA HELIO	EUC-017	NOCHE	29/03/2023
855	035920	ROQUE CORI MIGUEL ANGEL	EUD-949	MAÑANA	30/03/2023
856	044931	USCAMAYTA DE LA CRUZ EDWIN	EUG-638	MAÑANA	30/03/2023
857	037262	DESCALZI RAMIREZ LUIS	EU-2976	MAÑANA	30/03/2023
858	037792	GUEVARA BAZAN LEYDER	EUD-960	TARDE	30/03/2023
859	023024	TORRES VIZCARRA ALEXANDER	EUD-952	TARDE	30/03/2023
860	037795	ANGULO LAGOS JAIME	EUD-954	TARDE	30/03/2023
861	035054	YNFANZON FLORES CARLOS	EUD-974	TARDE	30/03/2023
862	037195	ORE SUTTA JOSE	EUC-035	TARDE	30/03/2023
863	037273	ALIAGA BARRETO JORGE LUIS	EU-2975	TARDE	30/03/2023
864	037513	BANDA LEYVA LUIS ALBERTO	EUG-636	TARDE	30/03/2023
865	035915	GONZALES ORTIZ CESAR	EUD-935	TARDE	30/03/2023

866	035057	AYALA MELGAREJO DANTE	EUD-974	NOCHE	30/03/2023
867	035059	GUILLEN FUENTES ERASMO	EUD-949	NOCHE	30/03/2023
868	037784	GRADOS CUEVA LUIS	EUG-635	NOCHE	30/03/2023
869	037515	MENDOZA ORTIZ JULIO CESAR	EUC-636	NOCHE	30/03/2023
870	037718	LEON LEON CRISTHIAN	EUD-944	MAÑANA	31/03/2023
871	044932	USCAMAYTA DE LA CRUZ EDWIN	EUG-636	MAÑANA	31/03/2023
872	037283	GOMEZ ACUÑA MARCO	EU-2962	MAÑANA	31/03/2023
873	037798	VEGA MORENO MAICOL	EUD-954	MAÑANA	31/03/2023
874	037948	PAZ ROJAS HANS	EUD-949	TARDE	31/03/2023
875	037274	ALIAGA BARRETO JORGE LUIS	EU-2975	TARDE	31/03/2023
876	037719	ORE SUTTA JOSE	EUC-035	TARDE	31/03/2023
877	037799	DE LA CRUZ ROMERO WILMAN	EUD-954	TARDE	31/03/2023
878	037051	IMAN HINOSTROZA ANGEL	EUD-960	TARDE	31/03/2023
879	035904	YNFANZON FLORES CARLOS	EUD-974	TARDE	31/03/2023
880	037517	BANDA LEYVA LUIS ALBERTO	EUG-636	TARDE	31/03/2023
881	023517	ORDOÑEZ AGUINAGA FERNANDO	EUD-935	TARDE	31/03/2023
882	037518	RAFAEL VERA ROBERTO	EUG-650	TARDE	31/03/2023

883	035908	RIOS PALOMINO JAIME	EUD-934	NOCHE	31/03/2023
884	037800	BRAVO IRURI VALERY	EUD-954	NOCHE	31/03/2023
885	037516	MENDOZA ORTIZ JULIO CESAR	EUG-636	NOCHE	31/03/2023

Es cuanto informo a usted

Asttry Fabiola de lama Donayre
ENCARGADA DE ESTADISTICA DE SERENAZGO LOS OLIVOS
FECHA: 15-03-2023

LOS OLIVOS
DESARROLLO Y PROGRESO

OBJETIVO ESTRATEGICO 01: FISCALIZAR LA INGESTA DE LICOR

ACTIVIDAD N°01 I TRIMESTRE.- En cumplimiento a la normatividad establecida se emite presente informe de ejecución de las actividades programadas en el Plan de Acción Distrital de Seguridad Ciudadana Los Olivos 2023, correspondiente al I Trimestre de año 2023; conforme se detalla a continuación:

Que la actividad se realizó verificando con el **INFORME N°055-2023-SGLCAITSE/GDE/MDLO.** Donde determina que hay total de **229** locales de venta de licor con licencia municipal autorizada.

INFORME DE EJECUCIÓN DE LA MATRIZ DE ACTIVIDADES DEL PLAN DE ACCIÓN DISTRITAL DE SEGURIDAD CIUDADANA 2023 - LOS OLIVOS									
		OBJETIVO ESTRATÉGICO 1 : REDUCIR LOS HOMICIDIOS							
OE		Acción Estratégica	INDICADOR	Unidad de Medida y fuente	PROGRAMACIÓN TRIMESTRAL			Meta Trimestral	Responsable de Ejecución
					ENE	FEB	MAR		
01.03.00		FISCALIZAR LA INGESTA DE LICOR							
FISCALIZACIÓN ADMINISTRATIVA	A1	Determinar la cantidad de establecimientos con licencia municipal vigente para la venta de licor en el distrito	Padrón de locales en venta de licor con licencia vigente	Padrones locales autorizados	1			1	CODISEC

ANEXO 08 (Directiva N° 011-2019-IN-DGSC)	
REPORTE DE LA ACTIVIDAD AÑO: 2023	
1. Objetico Estratégico	**01.03**. FISCALIZAR LA INGESTA DE LICOR
2. Indicador	A1. REGISTRO DE LOCALES DE VENTA DE LICOR CON LICENCIA VIGENTE
3. Denominación de la actividad	Padrones de locales autorizados
4. Público Objetivo o Beneficiara	Población del Distrito Los Olivos
5. Fecha de realización	• **DÍA: 25 DE ENERO DE 2023.**
6. Entidades Responsables	a. Sub Gerencia de Licencias Comerciales
7. Fuente de Verificación	**INFORME N° 055-2023-SGLCAITSE/GDE/ MDLO**
8. N° de Participantes	varios
9. Descripción de la Actividad (breve)	Verificación de total de locales que cuentan con licencia de autorización para la venta de licor.
10. Dificultades en la planificación Organización y Realización de la Actividad (max.3):	←Ninguna
11. Medidas de Seguridad (max.3):	←Ninguna.
12. Lecciones aprendidas (breve)	Verificar que todos los locales cuenten con licencia de venta de licor

LOS OLIVOS
DESARROLLO Y PROGRESO

FOTOS DE VERIFICACIÓN A1: REGISTRO DE LOCALES AUTORIZADOS

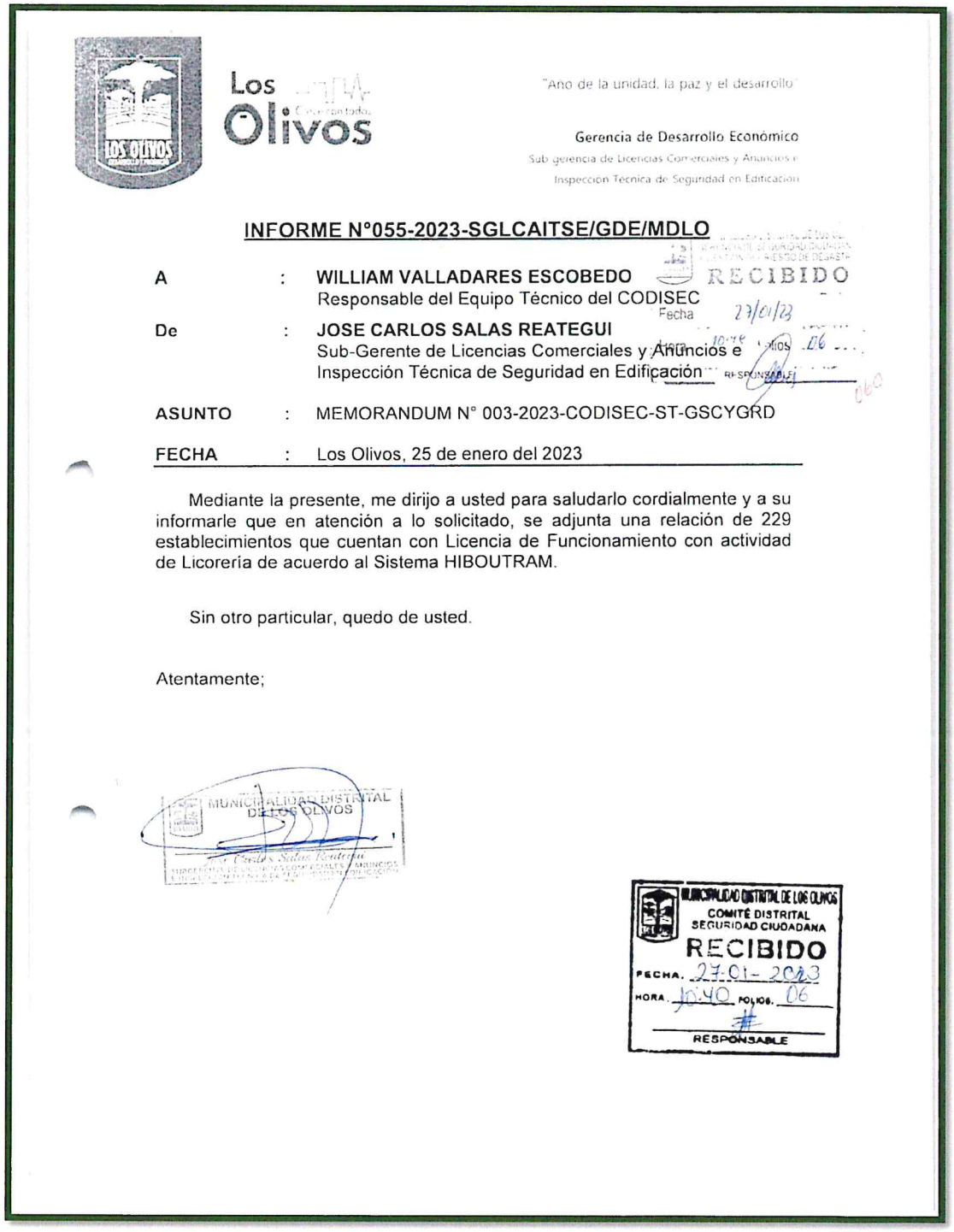

"Año de la unidad, la paz y el desarrollo"

Gerencia de Desarrollo Económico
Sub gerencia de Licencias Comerciales y Anuncios e
Inspección Técnica de Seguridad en Edificación

INFORME N°055-2023-SGLCAITSE/GDE/MDLO

RECIBIDO
Fecha 27/01/23
Hora 10:26 Folios 06

A : **WILLIAM VALLADARES ESCOBEDO**
Responsable del Equipo Técnico del CODISEC

De : **JOSE CARLOS SALAS REATEGUI**
Sub-Gerente de Licencias Comerciales y Anuncios e
Inspección Técnica de Seguridad en Edificación

ASUNTO : MEMORANDUM N° 003-2023-CODISEC-ST-GSCYGRD

FECHA : Los Olivos, 25 de enero del 2023

Mediante la presente, me dirijo a usted para saludarlo cordialmente y a su informarle que en atención a lo solicitado, se adjunta una relación de 229 establecimientos que cuentan con Licencia de Funcionamiento con actividad de Licorería de acuerdo al Sistema HIBOUTRAM.

Sin otro particular, quedo de usted.

Atentamente;

MUNICIPALIDAD DISTRITAL DE LOS OLIVOS
José Carlos Salas Reategui

MUNICIPALIDAD DISTRITAL DE LOS OLIVOS
COMITÉ DISTRITAL SEGURIDAD CIUDADANA
RECIBIDO
FECHA. 27-01-2023
HORA. 10:40 FOLIOS. 06
RESPONSABLE

N°	LICENCIA	RUC	NOMBRE DE ESTABLECIMIENTO	DIRECCION
1	1070-2015	10425900540	EL NEVADO	AV. LOS PROCERES N° 5033 HUANDOY
2	1936-2015	10409929419	SANCHE / GONTALES ROMAIN	AV. HUANDOY MZ. 16 LT. 24 AA HH LAURA CALLER
3	1880-2015	10084505109	COMERCIAL CANALES	AV. ANGELICA GAMARRA 1300 B 1 AA HH VIRGEN DE LAS MERCEDES
4	2340-2015	10426210041	LICORERIA EL RODEO	AV. LAS PALMERAS N° 4998 MZ. L LT. 01 URB. EL PARQUE DEL NARANJAL I ETAPA
5	2002-2015	10424782396	LICORERIA	AV. LAS PALMERAS MZ. E LT. 05 ASOC. LOS TULIPANES
6	2433-2015	10161349556		AV. ANGELICA GAMARRA DE LEON VELARDE MZ. A LT. 22 URB EL TREBOL III ETAPA
7	2391-2015	10743246328	LA HELADITA	AV. CARLOS A. IZAGUIRRE N° 533 MZ. B LT. 14 COOPERATIVA DE VIVIENDA MAGDALENA
8	1842-2015	10101949783	MARITZA INGRID PORTOCARRERO GARCIA	PASAJE FRANCISCO CADENILLAS N° 209 MZ. P3 LT. 02 CONJUNTO HABITACIONAL CARLOS CUETO FERNANDINI
9	3582-2015	10272412699	ANGHELO TARITO	AV. RIO MARAÑON MZ. A LT. 6 URB. LOS PEREGRINOS DEL SEÑOR
10	3572-2015	10075133841	LICORERIA TO-*	AV. LAS PALMERAS N° 5510 MZ. G LT. 28 URB. VILLA DEL NORTE
11	2294-2015	10421852988	COMERCIAL CIEZA	AV. CARLOS ALBERTO IZAGUIRRE N° TDA 2 MZ. A LT. 23 COOPERATIVA CAJAMARCA
12	2988-2015	10086545361	JOSE NOEL LICORERIA	AV. LAS PALMERAS MZ. Z LT. 35 URB. VILLA SOL IV ETAPA
13	2331-2015	10455259725	LICORERIA Y DISTRIBUIDORA DON EDGAR	AV. HUANDOY (ANTES PROCERES) MZ. 1 LT. 22 AA HH LAURA CALLER IBERICO
14	2437-2015	10444773706	LICORERIA ZARPAZO	AV. HUANDOY (ANTES PROCERES) MZ. F LT. 13 COOPERATIVA SANTA ELISA III ETAPA
15	2758-2015	10069547899		AV. NARANJAL MZ. C LT. 02 AA HH 19 DE MAYO
16	3078-2015	10156839968	LICORERIA BELEN	AV. HUANDOY (ANTES PROCERES) MZ. R LT. 18 AA HH. LOS JAZMINES DEL NARANJAL
17	3581-2015	10459178375	LICORERIA	AV. LAS PALMERAS MZ. E LT. 4 ASOCIACION LOS TULIPANES
18	3165-2015	20553727116		AV. SANTA ELVIRA N° 6140 MZ. 2N LT. 18 URB. PARCELA SEMIRUSTICA SANTA LUISA II ETAPA
19	48-2016	20600840903	LICORERIA SAGA SAC	AV. LOS ALISOS MZ. Q LT. 20 AA HH LOS JAZMINES DEL NARANJAL
20	3571-2015	20600874393	ECCONORTE	AV. RIO MARAÑON MZ. C LT. 25 ASOCIACION DE VIVIVIENDA LOS PORTALERS DEL NORTE
21	363-2016	20137415662		JR. SANTA LUZMILA MZ. O LT. 1 URB. SANTA ANA
22	587-2016	10417298792	LICORERIA SAGITARIO	AV. SANTA ELVIRA N° 6149 MZ. 2N LT. 5 URB. PARCELACION RESIDENCIAL SANTA LUISA II ETAPA
23	799-2016	10454037744	BUNKER DRINK	AV. HUANDOY (ANTES PROCERES) MZ. 33 LT. 14 AAHH LAURA CALLER IBERICO
24	825-2016	10735459681	LICORERIA MILAN	AV. HUNADOY (ANTES PROCERES) MZ. 8882 LT. 39 URB. PRO 5° SECTOR I ETAPA
25	1410-2016	10757328720	LUBDA	AV. CANTA CALLAO MZ. N LT. 17 AA HH. LOS OLIVOS DE PRO
26	1467-2016	10086687807		AV. LAS PALMERAS N° 4306 MZ. B1 LT. 27 CONJUNTO HABITACIONAL CARLOS CUETO FERNANDINI
27	1463-2016	10454748353		AV. LAS PALMERAS N° 5748 MZ. E LT. 32 URV. VILLA DEL NORTE
28	1629-2016	20600356693		AV. LOS ALISOS N° 614 MZ. Q1 LT. 22 CONJUNTO HABITACIONAL CARLOS CUETO FERNANDINI
29	1637-2016	10157647241		AV. HUANDOY (ANTES PROCERES) MZ. A LT. 26 AAHH LOS OLIVOS DE PRO
30	1727-2016	154007/3396	EL CASILLERO DEL DIABLO	JR. TAURO N° 887 MZ. Q LT. 40 URB. MERCURIO I ETAPA
31	2152-2016	20550851075		AV. SANTIAGO ANTUNEZ DE MAYOLO N° 1208 MZ. N LT. 2 URB. COVIDA I ETAPA
32	2444-2016	10704734946	ESTA CAÑON / ANCAMA ROSAS YULIANA YORK	AV. HUANDOY(ANTES PROCERES) MZ. 71 LT. 10 P.J.P.M.V. "CONFRATERNIDAD"(AA HH. LAURA CALLER IBERICO)
33	2041-2016	10766242392	LICORERIA EL PUNTO R.V.	AV. UNIVERSITARIA NORTE MZ. 23 LT. 28 AA HH. LAURA CALLER IBERICO
34	2445-2016	10408284401	DIG ROS / RUPAY CANORIO CRISTIAELL SANDRA	JR. LA CONFRATERNIDAD MZ. D LT. 2 URB. PRO 5° SECTOR I ETAPA
35	2514-2016	10421679474	LA CAVA/ VUCETICH GONZALEZ INGRID	AV. SANTIAGO ANTUNEZ DE MAYOLO N° 1061 MZ. R LT. 24 URB. MERCURIO I ETAPA
36	2839-2016	20600488571	EL RODEO / INVERSIONES RODEO E.I.R.L.	AV. LAS PALMERAS N° 4994 MZ. L LT. 1 URB. EL PARQUE DEL NARANJAL I ETAPA
37	317-2017	10409699419	SANCHEZ GONZALEZ / ROMAIN	AV. HUANDOY MZ. 16 LT. 28 P.J.P.M.V. "CONFRATERNIDAD"(AA HH. LAURA CALLER IBERICO
38	319-2017	20601826756	LICORERIAS 88TOTRA S.A.C.	AVENIDA PALMERAS, LAS NO. 5765, MZA. N° LTE 20 URB. VILLA DEL NORTE
39	477-2017	20553034109	INVERSIONES EVELYN E.I.R.L.	AV. CENTRAL MZ. 69 LT. 6 AA HH ARMANDO VILLANUEVA DEL CAMPO
40	537-2017	10437518144	CHOCO / FUSTER HUAMANI CARLOS ANDRES	AV.LOS ALISOS MZ. V LT. 16 AAHH. VIRGEN DE FATIMA-LOS OLIVOS
41	563-2017	10210804647	ALFREDO / ALDERETE ANCO LUIS ALFREDO	AV. LA CORDIALIDAD MZ. G5 LT. 52 URB. PRO 5° SECTOR II ETAPA
42	683-2017	10329818824	DRINK SHOP / LA SABANA / TOCAS FLORES ARANA	AVENIDA SANTA ELVIRA N°5904 MZA. H LTE 1C URB. VILLA SOL II ETAPA
43	691-2017	10428615277	ASTO PARIJAS NANCY FLORIA	AV. HUANDOY (ANTES PROCERES) S/N MZ. 181 LT. 26 AAHH. SAN MARTIN DE PORRES
44	1055-2017	10424350708	BANANA JOE / DELGADO MARTINEZ GISSELIA	AV. LOS ALISOS NO. 764 MZA. R1 LTE 10 CONJ. CARLOS CUETO FERNANDINI
45	1118-2017	20602083943	LA CAVA / PARODI JOYERIAS E.I.R.L.	AV. SANTA ELVIRA N° 6013 URB. VILLA SOL II ETAPA
46	1837-2017	10066461410	LICORERIA MARIO / FLORES RABELO IGNACIO MA	AV. LAS PALMERAS N° 5168 MZ. G LT. 36 URB. EL PARQUE DEL NARANJAL I ETAPA
47	2191-2019	10481587692		AV. ALFREDO MENDIOLA N° 4809
48	2121-2017	10105859819	SANJUAN DRINKS / CANTARO FERNANDEZ NILTO	AV. UNIVERSITARIA NORTE N° 5410 MZ. 2 LT. 42 URB. VILLA SOL IV ETAPA
49	434-2018	10429779967	VINOTINTO / VALENCIA PONCE DE LEON SANDRA	AV. ANGELICA GAMARRA DE LEON VELARDE N° 1428 MZ. H LT. 1 AA HH. MARTIRES DEL SUTEP
50	675-2018	10230180957	DANIEL'S / SARAVIA MAIZ MARIA MAGDALENA	AV. HUANDOY MZ. 1 LT. 27 AA HH. LAURA CALLER IBERICO
51	632-2018	20492245594	ASIA LIQUOR STORE / AS CONSTRUCCIONES & D	AV. ALFREDO MENDIOLA N° 3627 URB. PANAMERICANA NORTE
52	710-2018	10410366849	LICORERIA LA CHINITA / LAW AGUIRRE ROSA	AV. CENTRAL N° 1246 MZ. 122 LT. 9 AA HH. ENRIQUE MILLA OCHOA
53	857-2018	10072995358	EL HINCHA / QUISPE CORIA JORGE ANTONIO	AV. BETANCOURT MZ. 112 LT. 21 AAHH LOS OLIVOS DE PRO
54	929-2018	10062807704	ROSARIO / HUIZA RIOS DE CHAVEZ MARIA DEL R	AV. HUANDOY (ANTES PROCERES) MZ. 84 LT. 12 URB. PUERTA DE PRO
55	990-2018	10096374921	EL CAUTIVO / ITURREGUI UAN JOSE PATRICIO	AV. LOS ALISOS MZ. 37 LT. 1 URB. PREVI NARANJAL
56	1080-2018	10441083220	COMERCIAL MEDALI /SILVA MEGO MEDALI	AV. LOS JAZMINES TDA. 36 MZ. C LT. 1A AA HH. LOS JAZMINES DE NARANJAL
57	1114-2018	20557679716	INVERSIONES EL RELAJO S.A.C	AV. CARLOS IZAGUIRRE N° 566 MZ. Q LT. 13 URB. PANAMERICANA NORTE
58	1333-2018	10474714115	LICORERIA LA EXCLUSIVA / CERCADO OLIVERA IV	AV. A (20 DE ABRIL) MZ. 27 LT. 19 AAHH LOS OLIVOS
59	1346-2018	20601829801	/ DISTRIBUCIONES & IMPORTACIONES MONDRA	AV. RIO MARAÑON N° 512 MZ. V LT. 3 URB. VILLA DEL NORTE
60	1431-2018	10414501414	#RINDEMOS - / CHAVEZ RENGIFO JOHN PETER	AV. NARANJAL MZ. C LT. 6 AA HH. 19 DE MAYO
61	1521-2018	10311902879	CARREÑO / CARREÑO AREVALO CARMEN	AV. SANTIAGO ANTUNEZ DE MAYOLO N° 1509 MZ. P LT. 16 URB. LOS PINARES
62	1609-2018	15603697356	AQHA /GRATEROL ESIS AIXEL JUSETTE	AV. HUANDOY (ANTES LOS PROCERES) MZ. 84 LT. 8 URB. PUERTA DE PRO
63	1625-2018	10459753498	LICORERIA LEO / ORDINOLA MECA MARIA LOURD	AV. NARANJAL MZ. A LT. 8A AA HH. 19 DE MAYO
64	1637-2018	10445857918	VILLALKOI / SALINAS SAMANIEGO JEAN MARLON	AV. UNIVERSITARIA NORTE N° 6183 MZ. H LT. 5A URB. VILLA SOL II ETAPA
65	1756-2018	10066667796	PROLICORES / VASQUEZ MARQUEZ JUAN JAVIER	AV. ANGELICA GAMARRA DE LEON VELARDE N° 879 MZ. B LT. 7 URB. EL TREBOL III ETAPA
66	1768-2018	10060960277	LICORERIA "EL CHAMO" / CUETO DE AZAMBUJA	AV. SANTIAGO ANTUNEZ DE MAYOLO N° 1507 MZ. P LT. 16 URB. LOS PINARES
67	1891-2018	10106883195	HERRERA MEZARINA ANN LISSET	AV. LA CORDIALIDAD MZ. G5 LT. 45 URB. PRO 5° SECTOR II ETAPA
68	1859-2018	10472042815	LICORERIA BRYANNA / SERRATO VIGIL EDWIN M	AV. LOS ALISOS MZ. U LT. 28 AAHH LOS JAZMINES DEL NARANJAL
69	14-2019	10462199147	LA DUPLA HNOS. /PINTADO HUERTAS HERMES	AV. LAS PALMERAS MZ. X LT. 25 URB. MICAELA BASTIDAS SECTOR1 I ETAPA
70	166-2019	10413900846	HUANCA / CASTAÑEDA MIRANDA ELIZABETH ESTE	AV. UNIVERSITARIA NORTE MZ. F LT. 6 ASOC. DANIEL ALCIDES CARRION
71	156-2019	15603418434	RESTAURANTE NOJODA	AV. LAS PALMERAS MZ. C LT. 12 ASOC. LA ESPERANZA
72	75-2019	10337208920		AV HUANDOY B 81 URB SANTA ELISA I ETAPA
73	76-2019	15504966434	JANICOL	AV CORDIALIDAD G-5 45 URB PRO
74	77-2019	15504966434	TEQUILA	AV CORDIALIDAD G-5 52 URB PRO
75	109-2019	10420411223	ALOHA CAFE & LOUNGE	AV LAS PALMERAS N° 4980 URB. PARQUE DE NARANJAL
76	154-2019	10443338704	JORGE ALEJANDRO MEJIA ACEVERO	JR. MANUEL GONZALES PRADA N° 814 MZ. A LT. 22 URB. VENUS
77	158-2019	10486664761	AKI PEZ	PASAJE LA RENDICION #886 1 URB. PRO
78	288-2019	10478981061	BLACK & BULL	AV. HUANDOY MZ. 6 LT. 24 AA HH. LAURA CALES
79	299-2019	10451443505	LICORERIA ROZE	AV. HUANDOY MZ. 16 LT. 24 AA. HH. LAURA CALLER
80	272-2019	10326473365	COA	JR. MERCURIO N° 7489 URB SOL DE ORO
81	314-2019	10403193730	RESTAURANT "D' LEMOS"	AV. ALFA MZ. A LT. 19 URB. EL TREBOL IV ETAPA
82	353-2019	10718986627		AV. LOS ALISOS MZ. LL LT. 24 B AA HH. LOS JAZMINES DE NARANJAL
83	378-2019	107657990	MINIMARKET PLAZA / MARCHAN PEREZ MARCO	AV. UNIVERSITARIA N° 3186 MZ. J LT. 15 COOP. DE VIVIENDA EL OLIVAR
84	390-2019	10086725458	EL MIRADOR	JR. JOSE SANTOS ATAHUALPA MZ. N LT. 18 URB. EL TREBOL III ETAPA
85	425-2019	10432467712	ZAVALETA ORUNA ERMIAS	JR. PARIAHUANCA N° 370 MZ. P LT. 20 URB. PARQUE NARANJAL I ETAPA
86	421-2019	20604088896	VIKINGO BAR / JJW ASOCIADOS S.A.C	AV. CARLOS IZAGUIRRE N° 963 NIVEL 1 COVIDA
87	498-2019	10096252400	ANN BERLY	AV. HUANDOY MZ. 72 LT. 57 AA HH. ENRIQUE MILLA OCHOA
88	520-2019	10086524126	RINCON DEL SABOR	AV. ALFREDO MENDIOLA MZ. NNS LT. 29 URB. PRO 5 SECTOR I ETAPA
89	524-2019	15604124618	SABOR VENEZOLANO 3001	AV. LOS PLATINOS MZ. B2 LT. 2 INDUSTRIAL INFANTES I ETAPA
90	570-2019	20604876586	CHICKEN HOT	AV. CARLOS IZAGUIRE N° 576 URB. PANAMERICANA NORTE
91	602-2019	10720689568	DON BERIO RESTAURANTE	JR. JOSE SANTOS CHOCANO N° 908 URB. VILLA LOS ANGELES
92	647-2019	10085911834	ANTICUCHERIA RESTAURANTE TORITO	AV. NARANJAL N° 1051 1052 MZ. D 1 LT. 4 URB. PARQUE EL NARANJAL
93	697-2019	10451922195	RESTAURANTE " LA COCHERA"	AV. RIO MARAÑON MZ. 7A LT. 25 AA HH. LAURA CALLER
94	696-2019	10728580269	RESTAURANTE CEVICHERIA ANCASHINO	AV. ALFREDO MENDIOLA N° 2987 URB. PRO 5TO SECTOR
95	916-2019	20604643725	EL MACHO	AV. ALFREDO MENDIOLA N° 4115 URB. PANAMERICANA NORTE
96	1057-2019	15604729641	CRIOLLO'S HOUSE	AV. LAS PALMERAS N° 5232 URB. VILLA DEL NORTE
97	1055-2019	107657990	MINIMARKET PLAZA	AV. UNIVERSITARIA N° 3190 URB. EL OLIVAR
98	1104-2019	10745431573	BODEGA REYES	AV. ANGELICA GAMARRA N° 280 MZ. A LT. 1 URB. SOL DE ORO
99	1110-2019	10469987390	COMERCIAL JUANCITO	JR. SANTOS CHOCANO N° 884 MZ. C SUB LOTE 17 D COOPERATIVA MAGDALENA LOS OLIVOS

100	3141 2019	20515789295	SELSON TRADING E.I.R.L	AV. ALFREDO MENDIOLA N° 7049 MZ. K LT. 16 URB. EL TREBOL
101	3187 2019	10448439360	LUCILA EBELINA TARAZONA PEREZ	AV. PROCERES DE HUANDOY MZ. 1 LT. 24 AA. HH. LAURA CALLER
102	3193 2019	10439310804	SMART DRINKS	AV. LOS ALISOS MZ. W LT. 9 AA. HH. VIRGEN DE FATIMA
103	3205 2019	10417015847	ENTRE LICORES	AV. MARAÑON MZ. O LT. 1 URB. SANTA ELISA
104	3337 2019	20604852308	POLLERIA CHANY	AV. LAS PALMERAS N° 5349 URB. PEREGRINOS DEL SEÑOR
105	3460 2019	20604653445	TEXAS	AV. NARANJAL N° 773 URB. EL PARQUE DE NARANJAL
106	3519 2019	10218767937	HUARIQUE GUAYACHO	AV. HUANDOY MZ. 14 A LT. 15 P.J.P.M.V. CONFRATERNIDAD
107	3559 2019	10411459739	POLLOS Y PARRILLADAS CELY	AV. LAS PALMERAS N° 5380 URB. VILLA DEL NORTE
108	3629 2019	20602504451	FAST PIZZA	AV. ALFREDO MENDIOLA N° 3471 3R PISO URB. PANAMERICANA NORTE
109	3660 2019	10104519432	MADE	AV. CARLOS IZAGUIRRE N° 1211 URB. COVIDA
110	3694 2019	20505897812	PAPA JOHN'S	AV. LOS PROCERES N° 7866 MZ. I14 LT. 17 URB. PRO 4TO SECTOR I ETAPA
111	3774 2019	10060836910	VILLANUEVA CHAVEZ PEDRO MAXIMO	AV. EL ZINC N° 219 LT. INDUSTRIAL INFANTAS
112	3785 2019	10715612009	LICORERIA DIONYSOS	AV. HUANDOY MZ. 178 LT. 3 AA HH. SAN MARTIN DE PORRES
113	3844 2019	10085446130	ROMERO	CA. CHAYANTA MZ. H LT. 25 URB. EL TREBOL IV ETAPA
114	3901 2019	10476210041	LA SANGUCHELERIA CLUB CAFE	AV. LAS PALMERAS N° 4998 INT. A MZ. L LT. 1 URB. EL PARQUE DEL NARANJAL I ETAPA N° 4998 MZ. L LT. 1 NIVEL 1
115	3905 2019	10074562464	LICORERIA "RICARDO"	AV. ALFREDO MENDIOLA N° 5409. URB. VILLA DEL NORTTE
116	3909 2019	10440840707	PUNTO GOLDEN	CALLE LOS OLIVOS, TIENDA 54 , MERCADO MERPROLIMA
117	3999 2019	10096119628	RESTAURANTE TURISTICO EL BUJURQUI	AV. SANTIAGO ANTUNEZ DE MAYOLO N° 1314 MZ. L URB. LOS PINARES
118	2030 2019	10467590877	DYLAN PIZZA	AV. ANGELICA GAMARRA N° 849 URB. EL TREBOL
119	2126 2019	20603717636	ELENA	AV. NARANJAL N° 508
120	2163 2019	10478827372	MI BAHIA	AV. LAS PALMERAS N° 3906 URB. LAS PALMERAS
121	2366 2019	10101853352	RESTAURANTE EL BARQUERO	AV. CORDIALIDAD N° 7930 URB. PRO
122	2727 2019	10476896104	PEZETTO DI AMORE	AV. UNIVERSITARIA N° 4702 MZ. E LT. 1 AA. HH. EL OLIVAR
123	2349 2019	1042857019	MURA	AV. HUANDOY MZ. 76 LT. 19 AA HH. ENRIQUE MILLA OCHOA
124	2380 2019	10403076355	HATUN MARKET	AV. RIO MARAÑON MZ. B LT. 01 ASOC. LOS TULIPANES
125	101 2020	20602107052	DON MAGARIÑO	AV. CARLOS IZAGUIRRE N° 780 URB. LAS PALMERAS
126	2482 2019	10092250160	BODEGA EL MONO	CA. LAS VIOLETAS MZ. K2 LT. 26 AA HH. LOS OLIVOS DE PRO
127	2497 2019	20604829578	LICORERIA DON MANUEL	AV. PROCERES N° 7684 URB. PRO I ETAPA
128	2606 2019	15605535897	QUE RICO, CONO	AV. 2 DE OCTUBRE N° 15107 URB. SANTA ANA
129	35 2020	20605383565	GOLDEN PARK	AV. UNIVERSITARIA MZ. A LT. 2 URB. VIRGEN DE LA SOLEDAD
130	15 2020	10763671211	BACO	AV. CARLOS IZAGUIRRE N° 1119 URB. COVIDA I ETAPA
131	42 2020	20550320844	HIELO BAR RESTAURANTE	AV. PROCERES DE HUANDOY N° 7700 URB. PRO
132	18 2020	10416751752	EL SURI	AV. LAS PALMERAS MZ. R LT. 1 URB. PEREGRINOS DEL SEÑOR
133	120 2020	10735431141	-	JR. IGNACIO MERINO N° 3793 URB. PANAMERICANA NORTE
134	131 2020	20602680178	PIKALO	AV. ANTUNEZ DE MAYOLO N° 1396 URB. LOS PINARES
135	130 2020	10469532757	EL VIRREY	AV. RIO MARAÑON MZ. 6 LT. 6 AA HH. LAURA CALLER IBERICO
136	210 2020	15605794911	LICORERIA JAKE	AV. MARAÑON MZ. 7A LT. 24 AA HH. LAURA CALLER
137	268 2020	10484460499	JASBAR	AV. NARANJAL N° 1065 URB. PARQUE EL NARANJAL
138	285 2020	10212779054	SABOR NORTEÑO	AV. ALFREDO MENDIOLA N° 7977 URB. PRO 5TO SECTOR I ETAPA
139	343 2020	10473018158	-	AV. CENTRAL N° 975 MZ. I LT. 06 URB. SAN ROQUE I
140	353 2020	10479944201	E _TRAGOS	AV. PROCERES DE HUANDOY MZ. E8 LT. 67 URB. LOS NARANJOS III ETAPA
141	359 2020	10488830711	DRINK NOW O&A	AV. NARANJAL MZ. D LT. 12 AA HH. 19 DE MAYO
142	621 2020	10407101672	ZULY	AV. LOS ALISOS MZ. O LT. 16 AA HH. LOS JAZMINES DEL NARANJAL
143	681 2020	10106899083	-	AV. HUANDOY MZ. J I LOTE 1R AA HH. LOS JAZMINES DE NARANJAL
144	738 2020	10103902121	LICORERIA KPRICHO	AV. HUANDOY MZ. 71 LT. 5 AA HH. LAURA CALLER
145	765 2020	20606109513	LA CENTRAL	AV. CARLOS IZAGUIRRE N° 1019 URB COVIDA
146	1759 2020	10086335692	BODEGA KAREN	AV.LOS PROCERES N° 7627-B MZ. RR5 LT. 54 URB. PRO 5° SECTOR
147	Jun-21	10402752757	LICORERIA SANTA URSULA	AV. MARAÑON MZ. 7A LT. 24 AA HH. LAURA CALLER
148	1852 2020	10064209979	LICORERIA MILANO	PSJE. S/N MZ. A LT. 15 COOP. VIVIENDA MAGDALENA
149	28 2021	20505897812	PAPA JOHN'S	AV. LOS PROCERES N° 7866 MZ. I14 LT. 17 URB. PRO 4TO SECTOR I ETAPA
150	80 2021	20505897812	PAPA JOHN'S	AV. LAS PALMERAS N° 3813 MZ. K LT. 38 URB. LAS PALMERAS
151	119 2021	20461499717	CORP. SUPER LATINO S.A.	AV. ALFREDO MENDIOLA N° 5360 STAND 16 LOT. INDUSTRIAL INFANTAS II ETAPA
152	123 2021	10434773798	FLOR DE ARENA	AV. UNIVERSITARIA N° 3186 MZ. LT. 15 COOP. EL OLIVAR
153	268 2021	10474465123	LIQUOR KATE	AV. HUANDOY MZ. A LT. 55
154	373 2021	10720124110	BODEGA ZOLANGE	AV. 2 DE OCTUBRE MZ. N LT. 30 AA HH LOS ROSALES
155	377 2021	10074749823	BLACK CAT	AV. ANGELICA GAMARRA N° 411 COOP. NUESTRA SEÑORA DE GUADALUPE
156	441 2021	20603024339	MI TERCER LUGAR	AV.SANTIAGO ANTUNEZ DE MAYOLO N° 868 MZ. O LT. 20 URB. MERCURIO I ETAPA
157	468 2021	20607721484	-	AV. ANTUNEZ DE MAYOLO N° 1063-A URB. MERCURIO
158	515 2021	10180058066	RESTAURANT LAREDO	AV. UNIVERSITARIA MZ. S LT. 6-A URB. VILLASOL I ETAPA
159	558 2021	15507736585	BODEGA CAROLITA	AV. ANGELICA GAMARRA N° 411
160	637 2021	10761571449	LA TENTACION	AV. LOS ALISOS N° 999 URB. MICAELA BASTIDAS
161	666 2021	10708268904	LICORERIA CHAPAS Y CORCHOS	AV. CENTRAL MZ. 135 LT. 38 AA HH ENRIQUE MILLA OCHOA
162	681 2021	10776692935	DISTRIBUIDORA LICORMAX	AV. C MZ. 78 LT. 26 AA HH ENRIQUE MILLA OCHOA
163	697 2021	15605846243	-	AV. SANTA ELVIRA MZ. 211 LT. 1 URB. SANTA LUISA 2DA ETAPA
164	716 2021	10629460182	LICORERIA CAPONE	AV. CARLOS IZAGUIRRE N° 710 URB. LAS PALMERAS I ETAPA
165	715 2021	20608018213	MUNDO LICOR DISTRIBUIDORA	AV. ANTUNEZ DE MAYOLO N° 1496 URB. LOS PINARES
166	730 2021	20606779365	ARKANA LICORERIA	AV. CORDIALIDAD MZ. 222 LT. 10 URB. LA FLORESTA
167	749 2021	10075025292	BELEN II	AV. LOS ALISOS MZ. O LT. 16 AA HH. LOS JAZMINES DEL NARANJAL
168	776 2021	10782896402	DELY DRINKS	AV. RIO MARAÑON N° 414 URB. VILLA DEL NORTE
169	824 2021	10458722757	LOS 3 REYES	AV. CENTRAL MZ 123 LT. 35 AA HH. ENRIQUE MILLA OCHOA
170	844 2021	10456088851	LICORERIA RAFAELLA	AV. LOS ALISOS MZ. W LT. 9 AA HH. VIRGEN DE FATIMA
171	853 2021	20605594222	MIAMI BEACH	AV. RIO MARAÑON MZ. K1 LT. 5 URB. VILLA DEL NORTE
172	878 2021	10474532513	#¡NOMBRE?	AV. UNIVERSITARIA MZ. F T. 03 P.J. CARLOS CUETO FERNANDINI
173	941 2021	10774776112	DOZ +	AV. LAS PALMERAS N° 4914 URB. PARQUE NARANJAL
174	947 2021	10273784677	LICORERIA D' LUCY	AV. HUANDOY MZ A LT. 53 URB. SANTA ELISA II ETAPA
175	964 2021	10803599080	AYBAR MONTENEGRO	AV. SANTA ELVIRA MZ. E LT. 41 URB. SAN ELIAS
176	967 2021	10272412699	LICORERIA MARCELITO	AV. RIO MARAÑON N° 746 URB. VILLA DEL NORTE
177	999 2021	10447090561	X TRAGOS LIQUOR STORE	AV. 2 DE OCTUBRE MZ. D LT. 1 URB. EL OLIVAR DEL NORTE
178	1047 2021	10712058345	-	AV. CARLOS IZAGUIRRE N° 1401 MZ. M LT. 16 URB. ANGELICA GAMARRA DE LEON VELARDE
179	1048 2021	10412227200	CANDY SHOP	AV. PROCERES DE HUANDOY MZ. J2 LT. 07 AA HH. LOS JAZMINES DE NARANJAL
180	1098 2021	10087502991	BODEGA LUCHO	AV. HUANDOY N° 4948 URB. PARQUE DEL NARANJAL II ETAPA
181	1241 2021	15604052057	LICORERIA BACO	AV. HUANDOY MZ. B4 LT. 20 URB. PUERTA DE PRO
182	1257 2021	10725652971	-	AV. 02 DE OCTUBRE MZ. H LT. 11 AA HH. LOS OLIVOS DE PRO
183	1261 2021	10417234251	-	AV. SANTA ELVIRA MZ. A LT. 01 RES. LOS CEDROS I ETAPA
184	1277 2021	10431078528	LA PARRANDA	AV. ANGELICA GAMARRA N° 933 URB. EL TREBOL II ETAPA
185	1412 2021	10085882118	BODEGA EL MARKESITO	AV. TOMAS VALLE N° 518 URB. EL TREBOL I ETAPA
186	1415 2021	10753896266	LICORERIA S&A PALMERAS	JR. PARIAHUANCA N° 796 URB. EL PARQUE DEL NARANJAL I ETAPA
187	1441 2021	1047/1047074	CHUPISTE K	AV. LAS PALMERAS N° 5578 URB. VILLA DEL NORTE
188	1513 2021	10718141783	LICORERIA "EL BARRILERO"	AV. HUANDOY MZ. A LT. 36 URB. RESIDENCIAL SANTA ELISA
189	1551 2021	20607342548	EL CABALLITO	AV. LAS PALMERAS N° 5693 URB. VILLA SOL IV ETAPA
190	1560 2021	15608857271	LA BODEGUITA VENEZOLANA	AV. RIO MARAÑON MZ. N LT. 01 URB. VILLA DEL NORTE
191	011-2022	10721847816	DRINKS TO GO	AV. ANGELICA GAMARRA N° 350 URB. EL TREBOL II ETAPA
192	110 2022	10605920900	LICORERIA LIAM	AV. LAS PALMERAS N° 4164 URB. MICAELA BASTIDAS I ETAPA
193	117 2022	20608555821	VACHELA	AV. ALFREDO MENDIOLA MZ. H LT. 24 URB. PRO LIMA II ETAPA
194	183 2022	10443440041	3 TEQUILA	AV. ANGELICA GAMARRA MZ. D LT. 01 AA HH. VILLA MERCEDES PROYECTO INTEGRAL CHAVARRIA
195	204 2022	10734519621	LICORE	JR. LOS CASTAÑOS MZ. E LT. 3 URB. CAJABAMBA
196	267 2022	10459312752	LICORERIA PUNTO DEL ELIXIR	AV. CENTRAL MZ. 123 LT. 41 AA HH ENRIQUE MILLA OCHOA
197	364 2022	20606588896	-	AV. ANTUNEZ DE MAYOLO N° 968 URB. MERCURIO I ETAPA
198	449 2022	10461610205	EL PADRINO 84	AV 02 DE OCTUBRE MZ. H 1 LT. 25 AAHH LOS OLIVOS DE PRO
199	573 2022	10412306592	LICORERIA JONCA	AV. LAS PALMERAS N° 4914 URB. LAS PALMERAS I ETAPA

MUNICIPALIDAD DISTRITAL DE LOS OLIVOS
V° B°



200	656-2022	10344725449	ALIAWASKA	AV. LOS ALISOS MZ. N1 LT. 10 A.H. 23 DE MAYO
201	678-2022	10749294341	EL REFUGIO	AV. LOS PROCERES DE HUANDOY N° 2856 URB. PRO I ETAPA
202	760-2022	10735416656	MINIMARKET SANCHEZ	AV. UNIVERSITARIA MZ. B LT. 18 A.H. LAURA CALLER IBERICO
203	806-2022	10455365967	LICORERIA VARGAS	AV. UNIVERSITARIA NORTE MZ. H LT. 3 ASOC. DE VIV. DANIEL ALCIDES CARRION
204	856-2022	20602369201	LA GARGOLA	AV. ANGELICA GAMARRA N° 933 URB. EL TREBOL III ETAPA
205	966-2022	10732591279		AV. UNIVERSITARIA MZ. F LT. 3 URB. EL OLIVAR
206	973-2022	20606729365	ARKANA LICORERIA	AV. LOS PROCERES DE HUANDOY N° 7241 URB. PRO
207	1053-2022	10258530255	LICORERIA LA SOBERANA	AV. ANGELICA GAMARRA N° 300 URB. EL TREBOL II ETAPA
208	1078-2022	10086791792	LICORERIA JOHNNIE WASQA	AV. LA CORDIALIDAD N° 7981-A URB. LA FLORESTA DE PRO
209	1209-2022	10734750681	LA GOTA FRIA	AV. LOS PROCERES N° 7765 URB. PRO 5° SECTOR I ETAPA
210	1218-2022	10766297400	BOTELLA NEGRA	AV. LAS PALMERAS N° 4940 URB. PARQUE NARANJAL I ETAPA
211	1281-2022	20606792105	INVERSIONES AGROPECUARIA JH S.A.C.	JR. CARLOS A. SALAVERRY N° 3781 URB. PANAMERICANA NORTE
212	1223-2022	10724776112	LICORERIA 007	AV. LAS PALMERAS N° 4936 URB. PARQUE DE NARANJAL I ETAPA
213	1225-2022	10738552141	LICORERIA SALDAÑA	AV. LAS PALMERAS N° 4899-A MZ. C LT. 10 URB. PARQUE NARANJAL II ETAPA
214	1275-2022	15608127256	LICORERIA PACHANGAS	AV. HUANDOY MZ. 180 LT. 35 P.M.V. CONFRATERNIDAD
215	1276-2022	20607528388	LICORERIA LA CAVA	AV. ANTUNEZ DE MAYOLO N° 1111 URB. MERCURIO
216	1303-2022	10410346589	LA OCTAVA	AV. CENTRAL MZ. H LT. 22 URB. SAN ROQUE
217	1309-2022	20606792105	BARBA RUBIA	JR. CARLOS AUGUSTO SALAVERRY N° 3781 URB. PANAMERICANAN NORTE
218	1326-2022	20604333174	MI TERCER LUGAR	JR. CESAR VALLEJO N° 891 URB. MERCURIO I ETAPA
219	1343-2022	10476627848	LICORERIA HEVERAGE	AV. HUANDOY MZ. H3 LT. 12 URB. LOS NARANJOS
220	1371-2022	10757100564	MINIMARKET LICORERIA "S&J"	AV. HUANDOY MZ. B LT. 30 URB. LOS OLIVOS DE PRO
221	1388-2022	20547028849	ALFA TEAMS S.A.C.	JR. CESAR VALLEJO N° 899 URB. MERCURIO I ETAPA URB. MERCURIO I ETAPA
222	1429-2022	20547028849	ALFA TEAMS S.A.C.	JR. CESAR VALLEJO N° 899 (3ER PISO Y 4TO PISO) URB. MERCURIO I ETAPA
223	1426-2022	10737069092	LICORERIA ESPERANCITA	AV. HUANDOY MZ. J LT. 19 A.H. LOS JAZMINES DEL NARANJAL
224	1510-2022	10437846044	JIMENEZ ARCELES CARMEN MARITZA	AV. HUANDOY N° 5064 URB. EL PARQUE DEL NARANJAL
225	1529-2022	10096705606	THE LIQUOR HOUSE	AV. LAS PALMERAS 5765 URB VILLA NORTE
226	1549-2022	15603206212	LICORERIA POCOYO	AV. RIO MARAÑON MZ T LT 32 (445) URB VILLA DEL NORTE
227	1547-2022	10473465641	YANI	AV. BETA MZ I URB VIRGEN DE LA PUERTA
228	1569-2022	15176544977	RESTAURANT POLLERIA "TORITO GRILL"	AV. HUANDOY MZ. B A LT. 07 URB. PUERTA DE PRO
229	012-2023	10755778597	LICORERIA VILLA	AV. PROCERES DE HUANDOY MZ. H3 LT. 5 URB. LOS NARANJOS

MUNICIPALIDAD DISTRITAL DE LOS OLIVOS
V° B°
SUBGERENCIA DE LICENCIAS COMERCIALES Y ANUNCIOS
SUBGERENCIA TECNICA DE SEGURIDAD EN EDIFICACIONES

LOS OLIVOS
DESARROLLO Y PROGRESO

ACTIVIDAD N°02 I TRIMESTRE.- En cumplimiento a la normatividad establecida se emite presente informe de ejecución de las actividades programadas en el Plan de Acción Distrital de Seguridad Ciudadana Los Olivos 2023, correspondiente al I Trimestre de año 2023; conforme se detalla a continuación:

Que la actividad se realizó verificando con el **INFORME N°009-2023-MAMS-SFAYCU-GSCGRD-MDLO.** Donde determina que fueron fiscalizados **32** locales de un total de **229** locales de venta de licor que cuentan con licencia municipal autorizada.

INFORME DE EJECUCIÓN DE LA MATRIZ DE ACTIVIDADES DEL PLAN DE ACCIÓN DISTRITAL DE SEGURIDAD CIUDADANA 2023 - LOS OLIVOS									
		OBJETIVO ESTRATÉGICO 1 : REDUCIR LOS HOMICIDIOS							
OE		Acción Estratégica	INDICADOR	Unidad de Medida y fuente	PROGRAMACIÓN TRIMESTRAL			Meta Trimestral	Responsable de Ejecución
					ENE	FEB	MAR		
01.03.00		FISCALIZAR LA INGESTA DE LICOR							
01.03.01		Fiscalizar el cumplimiento de los horarios de atención en establecimientos de venta de licor autorizado a nivel distrital	% DE ESTABLECIMIENTOS DE VENTA DE LICOR FISCALIZADOS	ESTABLECIMIENTOS DE VENTA DE LICOR			12%	12%	CODISEC
FISCALIZACIÓN ADMINISTRATIVA	A2								

LÍNEA BASE						
Acción Estratégica	Indicador	Unidad de Medida y fuente	Meta Anual	Responsable de Ejecución	UNIVERSO	Unidad de Medida y fuente
01.03.00		FISCALIZAR LA INGESTA DE LICOR				
Fiscalizar el cumplimiento de los horarios de atención en establecimientos de venta de licor autorizado a nivel distrital.	% DE ESTABLECIMIENTOS FISCALIZADOS DE VENTA DE LICOR	ESTABLECIMIENTOS DE VENTA DE LICOR	50%	MDLO-SFAYCU	32	Establecimientos de venta de licor

ACTIVIDAD N° 02

ANEXO 08 (Directiva N° 011-2019-IN-DGSC)		
REPORTE DE LA ACTIVIDAD AÑO: 06MAR2023		
1. Objetico Estratégico	REDUCIR LOS HOMICIDIOS	
2. Indicador	12% de establecimientos fiscalizados de venta de licor.	
3. Denominación de la actividad	Fiscalizar el cumplimiento de los horarios de atención en establecimientos de venta de licor autorizado a nivel distrital.	
4. Público Objetivo o Beneficiara	Población del Distrito Los Olivos	
5. Fecha de realización	• DÍA: 09 DE MAR DEL 2023 • DÍA: 22 DE FEB DEL 2023 • DÍA: 07 DE MAR DEL 2023 • DÍA: 12 DE FEB DEL 2023 • DÍA: 06 DE MAR DEL 2023 •DIA: 01 DE ENE DEL 2023 • DIA: 04 DE FEB DEL 2023	
6. Entidades Responsables	b. Sub Gerencia de Serenazgo c. Sub Gerencia de Fiscalización d. PNP	
7. Fuente de Verificación	INFORME N°009-2023- MAMS-SFAYCU-GSCGRD-MDLO	
8. N° de Participantes	Hombres: 19	Mujeres: 04
9. Descripción de la Actividad (breve)	Intervención y fiscalización a locales de venta de licor fuera del horario permitido.	
10. Dificultades en la planificación Organización y Realización de la Actividad (max.3):	← Falta de unidad móvil ← Falta el uso de radio ← Falta de comunicación la CIOE	
11. Medidas de Seguridad (max.3):	← Vara de ley ← Uso correcto de bioseguridad de estado de emergencia	
12. Lecciones aprendidas (breve)	Respetar el horario establecidas ventas de licor.	

FOTOS DE VERIFICACIÓN A2: ESTABLECIMIENTOS DE VENTA DE LICOR

INFORME N° 009-2023-MAMS-SFAYCU-GSCGRD-MDLO

A : ABOG. GIANNINA VIDAL ANTAY
Subgerente de Fiscalización Administrativa y Control Urbano

De : Max A. Murrieta Sánchez
Jefe de Operaciones - SFAYCU

Asunto : Cumplimiento con el P.A.S.C - 2023

Referencia : Informe Nro. 056-2023-SGLCAITSE/GDE/MDLO
Memorándum Nro. 005-2023-CODISEC-ST-GSCYRD/MDLO
Memorándum Nro. 009-2023-CODISEC-ST-GSCYRD/MDLO
Memorándum Nro. 010-2023-CODISEC-ST-GSCYRD/MDLO
Memorándum Nro. 011-2023-CODISEC-ST-GSCYRD/MDLO
Memorándum Nro. 020-2023-CODISEC-ST-GSCYRD/MDLO
Memorándum Nro. 021-2023-CODISEC-ST-GSCYRD/MDLO
Memorándum Nro. 022-2023-CODISEC-ST-GSCYRD/MDLO
Memorándum Nro. 023-2023-CODISEC-ST-GSCYRD/MDLO

Fecha : **Los Olivos, 10 de marzo del 2023**

Es grato dirigirme a usted, con la finalidad de dar respuesta a lo solicitado en el documento de la referencia respecto al MEMORANDUM Nro. 004-2023-CODISEC-ST-GSCYRD/MDLO del 23 enero del 2023.

En donde se estableció que a nuestra subgerencia le correspondía dar seguimiento y cumplimiento a las actividades del Plan de Acción de Seguridad Ciudadana - 2023 que a continuación se detallan:

Actividad	Acción Estratégica	Nro. de Operativos en el primer trimestre
A2	Fiscalizar el cumplimiento de los horarios de atención en establecimientos de venta de licor autorizado a nivel distrital.	12%
A3	Realizar operativos de control contra el consumo de alcohol en la vía pública.	5
A15	Implementar medidas para prevenir y sancionar a nivel local el acoso sexual en espacios públicos.	1
A27	Recuperar espacios públicos mediante infraestructura urbana, atención policial y participación ciudadana.	1
A33	Fortalecer las rondas mixtas en la PNP y la Junta vecinal de Seguridad Ciudadana con el apoyo de Fiscalizadores y serenazgo de las municipalidades	1
A43	Fiscalizar el cumplimiento de horarios de apertura y cierre de discotecas, bares, pubs, y establecimientos con giros comerciales afines, a nivel distrital.	(no especifica)

Que conforme a la Ley del Sistema Nacional de Seguridad Ciudadana Ley Nº27933, Articulo Nro. 2, Se entiende por Seguridad Ciudadana, para efectos de esta Ley, a la acción integrada que desarrolla el Estado, con la colaboración de la ciudadanía,

destinada a asegurar su convivencia pacífica, la erradicación de la violencia y la utilización pacífica, la erradicación de la violencia y la utilización pacífica de las vías y espacios públicos. Del mismo modo, contribuir a la prevención de la comisión de delitos y faltas, verificando su cumplimiento, es por ello que hago de su conocimiento que conforme a las Actividades del P.A.D.S.C- 2023, indican lo siguiente:

A2	Fiscalizar el cumplimiento de los horarios de atención en establecimientos de venta de licor autorizado a nivel distrital.	12%

OBJETIVO ESTRATEGICO N°1 REDUCIR LOS HOMICIDIOS / Fiscalizar la ingesta de licor

OBJETIVO ESTRATÉGICO 1: REDUCIR LOS HOMICIDIOS																				
COMP	OE		ACCION ESTRATEGICA	INDICADOR	UNIDAD DE MEDIDA Y FUENTE	PROGRAMACION MENSUAL												META ANUAL	RESPONSABLE EJECUCION
						EN	FB	MR	AB	MY	JN	JL	AG	SE	OC	NV	DC		
FISCALIZACIÓN ADMINISTRATIVA	01.03.00		FISCALIZAR LA INGESTA DE LICOR																
	01.03.01	A2	Fiscalizar el cumplimiento de los horarios de atención en establecimientos de venta de licor autorizado a nivel distrital.	% DE ESTABLECIMIENTOS FISCALIZADOS DE VENTA DE LICOR	ESTABLECIMIENTOSDE VENTA DE LICOR			12%			13%			12%			13%	50%	GOBIERNO SLOCALES

INFORME N° 14 /2023- MDLO-GSCGDRD-SFACU

A : **Mayor WILLIAM VALLADARES ESCOBEDO**
Gerente de Seguridad Ciudadana y Gestión del Riesgo de Desastres

DE : **Abog. GIANNINA VIDAL ANTAY**
Subgerente de Fiscalización Administrativa y Control Urbano

ASUNTO : **Cumplimiento del P.A.S.C. - 2023**

REF. : **Informe Nro. 056-2023-SGLCAITSE/GDE/MDLO**
Memorándum Nro. 005-2023-CODISEC-ST-GSCYRD/MDLO
Memorándum Nro. 009-2023-CODISEC-ST-GSCYRD/MDLO
Memorándum Nro. 010-2023-CODISEC-ST-GSCYRD/MDLO
Memorándum Nro. 011-2023-CODISEC-ST-GSCYRD/MDLO
Memorándum Nro. 020-2023-CODISEC-ST-GSCYRD/MDLO
Memorándum Nro. 021-2023-CODISEC-ST-GSCYRD/MDLO
Memorándum Nro. 022-2023-CODISEC-ST-GSCYRD/MDLO
Memorándum Nro. 023-2023-CODISEC-ST-GSCYRD/MDLO

FECHA : Los Olivos, 13 MAR. 2023

Mediante el presente reciba mi cordial saludo, al mismo tiempo en atención a los documentos de la referencia, se le precisa lo siguiente:

Siendo que, a través de Ordenanza Municipal N° 550-2022-CDLO, se aprueba el Reglamento de Organización y Funciones – ROF de la Municipalidad de Los Olivos, en el cual corresponde el artículo 47° y sus numerales que incluye las funciones de la Subgerencia de Fiscalización Administrativa y Control Urbano;

El artículo 47.3 de la normativa precedente establece entre las funciones de la Subgerencia de Fiscalización Administrativa y Control Urbano: *"Formular, proponer e implementar ordenanzas, acuerdos, resoluciones, directivas, instructivos y otras normas de aplicación instituciones y distrital, de acuerdo a sus competencias"*. Asimismo, el artículo 47.6° regula: *"Proponer a la Gerencia Municipal la aprobación y/o modificación del Reglamento de Aplicación de Multas y Sanciones, así como el respectivo Cuadro de Sanciones y Multas de la Municipalidad de Los Olivos*".

Así pues, la Subgerencia de Fiscalización Administrativa y Control Urbano, es el órgano competente responsable de cautelar el cumplimiento de las disposiciones municipales administrativas, así como el detectar, imponer y difundir las sanciones por las infracciones cometidas.

Estando a ello, mediante el presente documento se le detalla el cumplimiento de las Actividades del Plan de Acción de Seguridad Ciudadana 2023 de acuerdo a la competencia de la presente Subgerencia, comprendido en el Informe Nro. 009-2023-MAMS-SFAYCU-GSCGRD-MDLO, con sus respectivos anexos.

Es todo cuanto se informa para su conocimiento y fines que se sirva determinar.

Atentamente,

MUNICIPALIDAD DISTRITAL DE LOS OLIVOS
GERENCIA DE SEGURIDAD CIUDADANA Y GESTIÓN DEL RIESGO DE DESASTRE
RECIBIDO
Fecha 13-03-2023
Hora 14:57
Folios 244
RESPONSABLE

MUNICIPALIDAD DISTRITAL DE LOS OLIVOS
Abog. Giannina Vidal Antay
SUBGERENTE DE FISCALIZACION ADMINISTRATIVA Y CONTROL URBANO

Se adjunta:
- Informe Nro. 009-2023-MAMS-SFAYCU-GSCGRD-MDLO y anexo.

"Establecer y Fiscalizar el cumplimiento de los horarios de atención en establecimientos de venta de licor autorizado"

REPORTE DE ACTIVIDAD Día: 28 Mes: Marzo Año: 2023		
1. OBJETIVO ESTRATÉGICO:	REDUCIR LOS HOMICIDIOS	
2. INDICADOR:	12 % DE ESTABLECIMIENTOS DE VENTA DE LICOR FISCALIZADOS	
3. DENOMINACIÓN DE LA ACTIVIDAD:	Verificación del cumplimiento del horario de locales comerciales de expendio de licores	
4. PÚBLICO OBJETIVO O BENEFICIARIO:	Vecinos del distrito y público en general	
5. FECHA DE REALIZACIÓN (DD/MM/AAAA):	**FEBRERO - MARZO 2023**	
6. ENTIDADES RESPONSABLES:	a. Subgerencia de Fiscalización Administrativa b. Gerencia de Seguridad Ciudadana	
7. FUENTE DE VERIFICACIÓN:	Informes	
8. N° DE PARTICIPANTES:	Hombres: 04	Mujeres:
9. DESCRIPCIÓN DE LA ACTIVIDAD (BREVE):	Operativos de control y Fiscalización del horario de funcionamiento de establecimientos	
10. DIFICULTADES EN LA PLANIFICACIÓN, ORGANIZACIÓN Y REALIZACIÓN DE LA ACTIVIDAD (MÁXIMO 3):	NINGUNA (Establecimientos permanecían cerrados y sin atención al público)	
11. MEDIDAS SUGERIDAS (MÁXIMO 3):	• Operativos en forma conjunta de manera regular. • Identificar los puntos de venta de licores • Sanción a los responsables que brindan las facilidades para el consumo de bebidas alcohólicas	
12. LECCIONES APRENDIDAS (BREVE):	• Mantener la calma ante cualquier incidente, a fin de hacer prevalecer el principio de autoridad • Trabajo en forma conjunta, mejores resultados	

Max A. Murrieta Sánchez
Jefe de Operaciones
SGFAYCU

Referente a este punto, a través del Informe Nro. 056-2023-SGLCAITSE/GDE/MDLO, se nos hizo llegar la información de los establecimientos con giros que tienen venta de licor autorizado, siendo un total de 229, por consiguiente, el 12% de locales a fiscalizar, deberían ser 28 establecimientos.

	Nombre Comercial	Dirección	Documento Generado
1	DANIEL'S	AV. HUANDOY MZ. 1 LT. 22 AA.HH. LAURA CALLER IBERICO	Acta de Inspección Nro. 004070-2023
2	BUNKER DRINK	AV. HUANDOY (ANTES PROCERES) MZ. 33 LT. 14 AAHH LAURA CALLER IBERICO	Acta de Inspección Nro. 004533-2023
3	LICORERIA KPRICHO	AV. HUANDOY MZ. 71 LT. 5 AA.HH. LAURA CALLER	Acta de Inspección Nro. 004534-2023
4	LICORERIA DON MANUEL	AV. PROCERES Nro. 7684 URB. PRO I ETAPA	Acta de Inspección Nro. 004535-2023
5	BODEGA KAREN	AV.LOS PROCERES Nro. 7627-B MZ. RR5 LT. 54 URB. PRO 5° SECTOR	Acta de Inspección Nro. 004536-2023
6	ASTO PAREJAS NANCY TEOFILA	AV. HUANDOY (ANTES PROCERES) S/N MZ. 181 LT. 26 AAHH. SAN MARTIN DE PORRES	Acta de Inspección Nro. 004315-2023
7	PAPA JOHN'S	AV. LAS PALMERAS 3815, MZ K LT 38 URB. LAS PALMERAS	Notificación de Cargo Nro. 005646-2023
8	MI TERCER LUGAR	JR. CESAR VALLEJO Nro. 891 URB. MERCURIO I ETAPA	Informe Nro. 020-2023-CIM-SFAAYCU-GSCGRD-MDLO
9	LICORERIA LIAM	AV. LAS PALMERAS Nro. 4164 URB. MICAELA BASTIDAS I ETAPA	Acta de Inspección Nro. 004498-2023
10	LICORERIA CAPONE	AV. CARLOS IZAGUIRRE Nro. 710 URB. LAS PALMERAS I ETAPA	Acta de Inspección Nro. 003765-2023
11	MI CHELA	AV LOS ALISOS MZ Q LT 17 AA.HH. LOS JAZMINES DE NARANJAL	Notificación de Cargo Nro. 005710-2023
12	3 TEQUILA	AV. ANGELICA GAMARRA MZ. D LT. 01 AA.HH. VILLA MERCEDES PROYECTO INTEGRAL CHAVARRIA	Acta de Inspección Nro. 004899-2023
13	LICORERIA UNO O MAS	Av. LAS PALMERAS NRO. 5343 URN. EL PROGRESO DEL SEÑOR	Acta de inspección Nro.004638-2023
14	LICORERIA POCOYO	Av. RIO MARAÑON MZ T LT 32 URB. VILLA DEL NORTE	Acta de inspección Nro.004637-2023
15	LICORERIA CHUPISTI	AV. LAS PALMERAS NRO. 5578 VILLA DEL NORTE	Acta de inspección Nro.009605-2023
16	LICORERIA FLOR DE ARENA	AV. UNIVERSITARIA NRO.3180 COOP. EL OLIVAR	Acta de inspección Nro.009604-2023
17	LICORERIA ASLA	AV. ALFREDO MENDIOLA NRO.3627 URB	Acta de inspección Nro.009603-2023

		PANAMERIACANA NORTE	
18	LICORERIA MALU	AV. LOS ALISOS MZ Q LT 20 A.H LOS JAZMINES DEL NARANJAL	Acta de inspección Nro-004164-2023
19	LICORERIA ICARIO E.I.R.L	AV. LOS ALISOS NRO.614 MZ Q LT 22 CONJUNTO HABITACIONAL CARLOS CUETO FERNANDINI	Acta de inspección Nro.004165-2023
20	LICORERIA BERSERKER	AV. LOS ALISOS MZ LL LT 28 A.H LOS JAZMINES DE NARANJAL	Acta de inspección Nro.004165-2023
21	LICORERIA BANANA JOE	AV. LOS ALISOS NRO.764-A URB. CARLOS CUETO FERNANDINI	Acta de inspección Nro. 004647-2023
22	LICORERIA INVERSIONES Y DISTRIBUIDORES JAM S.R.C	AV. ANTUNEZ DE MAYOLO NRO.1208	Acta de inspección Nro.004196-2023
23	LICORERIA MIAMI BEACH	AV. RIO MARAÑON MZ K-1 LT 5 URB VILLA DEL NORTE	Acta de inspección Nro.009804-2023
24	LICORERIA JONCA	AV. LAS PALMERAS NRO.4914 URB LAS PALMERAS I ETAPA	Acta de inspección Nro.009618-2023
25	LICORERIA DELY DRINKS	AV. RIO MARAÑON NRO.414 URB VILLA DEL NORTE	Acta de inspección Nro.003765-2023
26	LICORERIA COMERCIAL G & F ORTIZ S.A.C	AV. SANTA ELVIRA NRO. 6140 MZ. 2N LT. 1B URB. PARCELA SEMIRUSTICA SANTA LUISA II ETAPA	Acta de inspección Nro.003530-2023
27	LICORERIA CAPONE	AV. CARLOS IZAGUIRRE NRO710 URB LAS PALMERAS	Acta de inspección Nro.003765-2023
28	LICORERIA LIAM	AV. LAS PALMERAS NRO.4164 URB. MICAELA BASTIDAS I ETAPA	Acta de inspección Nro.004498-2023
29	LICOREARIA SALDAÑA	AV. LAS PALMERAS NRO.4899-A MZ C LT 10 URB. PARQUE NARANJAL II ETAPA	Acta de inspección Nro.004823-2023
30	LICORERIA ELRODEO	AV. LAS PALMERAS NRO.4994 MZ L LT 1 URB EL PARQUE DE NARANJAL I ETAPA	Acta de inspección Nro.004822-2023
31	LICORERIA BOTELLA NEGRA	AV. LAS PALMERAS NRO. 4940 URB. PARQUE DE NARANJAL I ETAPA	Acta de inspección Nro.004821-2023
32	LICORERIA DOZ +	AV. LAS PALMERAS NRO.4936 URB PARQUE DE NARANJAL I ETAPA	Acata de inspección Nro.004820-2023

MUNICIPALIDAD DISTRITAL DE LOS OLIVOS

GERENCIA DE SEGURIDAD CIUDADANA Y GESTIÓN DEL RIESGO DE DESASTRE
Sub Gerencia de Fiscalización Administrativa y Control Urbano

ACTA DE INSPECCIÓN N° 0004070 - 2023

En el Distrito de Los Olivos de la ciudad de Lima, siendo las 15:00 horas del dia 06 de MARZO del año 2023, el inspector Municipal de Instrucción perteneciente a la Sub Gerencia de Fiscalización Administrativa y Control Urbano de la Municipalidad Distrital de Los Olivos que suscribe; en mérito a las atribuciones conferidas por Ley, se hizo presente en Av. Huandoy Mz 1 Lt 22 A.H LAURA CALLER IBERICO local comercial de giro LICORERIA

En el momento de la inspección me entrevisté con el (la) TITULAR del establecimiento inmueble quien dijo ser: MARIA MAGDALENA SARAVIA MAIZ con número de DNI 23013095 de la razón social MARIA MAGDALENA SARAVIA MAIZ número de RUC 10230130952

Habiéndose constatado lo siguiente:

En Cumplimiento de las funciones de la Subgerencia de fiscalización administrativa y control Urbano, me apersone a la dirección mencionada lineas arriba, constatando local comercial en funcionamiento. Acto Seguido me entreviste con la conductora del local quien mostro licencia de funcionamiento N°- 675-2018, certificado ITSE N°- 992-2022. Mediante el presente documento se le exhorta a no brindar las facilidades para el consumo de licor en la via pública, asimismo respetar el horario de funcionamiento el cual debera culminar las actividades a las 23:00 horas caso contrario se procedera de acuerdo a la ordenanza municipal 506-2019 MDLO

El administrado manifiesta lo siguiente:

INFRACTOR/ RECEPTOR/ REPRESENTANTE
Nombre: Maria Magdalena Saravia Maiz
DNI: 23013095

INSPECTOR MUNICIPAL DE INSTRUCCIÓN
Nombre: Jose Manuel Cabrera Julca
DNI: 71020735

TESTIGO
Nombre: Mirko Alvarez Jacquemin
DNI: 44741949

MUNICIPALIDAD DISTRITAL DE LOS OLIVOS

GERENCIA DE SEGURIDAD CIUDADANA Y GESTIÓN DEL RIESGO DE DESASTRE
Sub Gerencia de Fiscalización Administrativa y Control Urbano

ACTA DE INSPECCIÓN N° 0004533 - 2023

En el Distrito de Los Olivos de la ciudad de Lima, siendo las 16:00 horas del dia 06 de MARZO del año 2023, el inspector Municipal de Instrucción perteneciente a la Sub Gerencia de Fiscalización Administrativa y Control Urbano de la Municipalidad Distrital de Los Olivos que suscribe; en mérito a las atribuciones conferidas por Ley, se hizo presente en Av. Huandoy Mz. 33 Lt 14 A.H LAURA CALLER local comercial de giro LICORERIA

En el momento de la inspección me entrevisté con el (la) TITULAR del establecimiento inmueble quien dijo ser: HAYDE CURI BAZAN con número de DNI 45401774 de la razón social HAYDE CURI BAZAN número de RUC 10454017744

Habiéndose constatado lo siguiente:

En cumplimiento de las funciones de la subgerencia de fiscalización administrativa y control urbano, me apersone a la dirección mencionada lineas arriba donde se constato local de nombre comercial "Licoreria el bunker" con atención al público en funcionamiento. Acto seguido me entreviste con la conductora del local, quien mostro licencia de funcionamiento N° 799-2016. Durante la inspección no muestra certificado ITSE. Mediante el presente documento se exhorta a regularizar y/o tramitar su certificado ITSE, asimismo no brindelar las facilidades para el consumo de licor en la via pública y respetar el horario de funcionamiento (el local debera cerrar a las 23:00 horas) caso contrario se procederá de acuerdo a la ORD 506-2019 MDLO.

El administrado manifiesta lo siguiente:

INFRACTOR/ RECEPTOR/ REPRESENTANTE
Nombre: HAYDE CURI BAZAN
DNI: 45401774

INSPECTOR MUNICIPAL DE INSTRUCCIÓN
Nombre: JOSE MANUEL CUEVA JULCA
DNI: 74020735

TESTIGO
Nombre: MYRIAM ALVAREZ JAQUENUA
DNI: 74741949

MUNICIPALIDAD DISTRITAL DE LOS OLIVOS

GERENCIA DE SEGURIDAD CIUDADANA Y GESTIÓN DEL RIESGO DE DESASTRE
Sub Gerencia de Fiscalización Administrativa y Control Urbano

ACTA DE INSPECCIÓN N° 0004534 - 2023

En el Distrito de Los Olivos de la ciudad de Lima, siendo las 16:10 horas del dia 06 de MARZO del año 2023, el inspector Municipal de Instrucción perteneciente a la Sub Gerencia de Fiscalización Administrativa y Control Urbano de la Municipalidad Distrital de Los Olivos que suscribe; en mérito a las atribuciones conferidas por Ley, se hizo presente en Av. Huandoy Mz. 71 Lt 5 A.H LAURA CALLER local comercial de giro LICORERIA

En el momento de la inspección me entrevisté con el (la) Encargado del establecimiento inmueble quien dijo ser: DIAZ SILVA WILDER con número de DNI 27294238 de la razón social DORA ISABEL CARBAJAL CARBAJO número de RUC 10103902121

Habiéndose constatado lo siguiente:

En cumplimiento de las funciones de la subgerencia de fiscalización administrativa y control urbano, me apersone a la dirección mencionada lineas arriba donde se constato local de nombre comercial "Licoreria Kpricho" el cual se encuentra abierto y con atención al publico. Acto seguido me entreviste con el encargado a quien se le explico mi visita, al momento presenta licencia de funcionamiento N-738-2020 y certificado ITSE N° 1202-2022. Mediante el presente documento se le exhorta a no brindar las facilidades para el consumo de licor en la via publica, asimismo respetar el horario de funcionamiento que es hasta las 23:00 horas caso contrario se procederá de acuerdo a la Ordenanza municipal N°506-2019 MDLO

El administrado manifiesta lo siguiente:

INFRACTOR/ RECEPTOR/ REPRESENTANTE
Nombre: DIAZ SILVA WILDER
DNI: 27294238

INSPECTOR MUNICIPAL DE INSTRUCCIÓN
Nombre: JOSE MANUEL GARCIA JULCA
DNI: 74020735

TESTIGO
Nombre: MARCO ALVAREZ JACQUEHUA
DNI: 77711949

MUNICIPALIDAD DISTRITAL DE LOS OLIVOS

GERENCIA DE SEGURIDAD CIUDADANA Y GESTIÓN DEL RIESGO DE DESASTRE
Sub Gerencia de Fiscalización Administrativa y Control Urbano

ACTA DE INSPECCIÓN N° 0004535 - 2023

En el Distrito de Los Olivos de la ciudad de Lima, siendo las 16:45 horas del dia 06 de MARZO del año 2023., el inspector Municipal de Instrucción perteneciente a la Sub Gerencia de Fiscalización Administrativa y Control Urbano de la Municipalidad Distrital de Los Olivos que suscribe; en mérito a las atribuciones conferidas por Ley, se hizo presente en Av. Proceres N° 7684 UPR Pro I ETAPA local comercial de giro LICORERIA

En el momento de la inspección me entrevisté con el (la) Encargado del establecimiento inmueble quien dijo ser: Romero Valverde MANUEL Humberto con número de DNI 70775463 de la razón social COMPAÑIA PERUANA DE TRAGOS S.A.C número de RUC 20604829578

Habiéndose constatado lo siguiente:

En cumplimiento de las funciones de la subgerencia de fiscalización administrativa y control urbano, me apersone a la dirección mencionada lineas arriba donde se constato local de nombre comercial "COPETT 9" el cual se encuentra abierto y con atención al publico. Acto seguido me entreviste con el conductor del local comercial a quien se le explico el motivo de nuestra visita, al momento presenta licencia de funcionamiento N° 2497-2019 y certificado ITSE N° 1365-2022. Mediante el presente documento se le exhorta a no brindar las facilidades para el consumo de licor en la vía pública, asimismo respetar el horario de funcionamiento hasta las 23:00 horas caso contrario se procedera de acuerdo a la ORD 506-2019 MDLO

El administrado manifiesta lo siguiente:

INFRACTOR/ RECEPTOR/ REPRESENTANTE
Nombre: Romero Valverde Manuel Humberto
DNI: 70775463

INSPECTOR MUNICIPAL DE INSTRUCCIÓN
Nombre: JOSE MANUEL ESECHA JULCA
DNI: 74020735

TESTIGO
Nombre: YULIO ALVAREZ JARQUEHUA
DNI: 74741944

MUNICIPALIDAD DISTRITAL DE LOS OLIVOS

GERENCIA DE SEGURIDAD CIUDADANA Y GESTIÓN DEL RIESGO DE DESASTRE
Sub Gerencia de Fiscalización Administrativa y Control Urbano

ACTA DE INSPECCIÓN N° 0004536 - 2023

En el Distrito de Los Olivos de la ciudad de Lima, siendo las 17:00 horas del dia 06 de MARZO del año 2023, el inspector Municipal de Instrucción perteneciente a la Sub Gerencia de Fiscalización Administrativa y Control Urbano de la Municipalidad Distrital de Los Olivos que suscribe; en mérito a las atribuciones conferidas por Ley, se hizo presente en Av. Los Proceres N° 7627-B Mz. RR5 Lt 54 URB. Pro 5° sector local comercial de giro Bodega- Licoreria

En el momento de la inspección me entrevisté con el (la) Titular del establecimiento inmueble quien dijo ser: Gladys Elena Cruz Montesinos con número de DNI 08633569 de la razón social Gladys Elena Cruz Montesinos número de RUC 10086335692

Habiéndose constatado lo siguiente:

En cumplimiento de las funciones de la Subgerencia de fiscalización administrativa y control urbano, me apersone a la dirección mencionada lineas arriba donde se constato local de nombre comercial "Licores bodega" el cual se encuentra abierto y con atención al publico. Acto seguido me entreviste con la conductora del local quien presenta la licencia de funcionamiento N° 1759-2020 y certificado ITSE N° 938-2021 con fecha de caducidad 20 de mayo de 2023. Mediante el presente documento se le exhorta a no brindar las facilidades para el consumo de licor en la vía pública asimismo respetar el horario de funcionamiento que es hasta las 23:00 horas, caso contrario se procedera de acuerdo a la ORD 506-2019 MDLO.

El administrado manifiesta lo siguiente:

NO FIRMO

INFRACTOR/ RECEPTOR/ REPRESENTANTE
Nombre: Gladys Elena Cruz Montesinos
DNI: 08633569

INSPECTOR MUNICIPAL DE INSTRUCCIÓN
Nombre: JOSE MANUEL GARCIA JULCA
DNI: 74020735

TESTIGO
Nombre: Myrco Alvarez Jaquichua
DNI: 74741949

MUNICIPALIDAD DISTRITAL DE LOS OLIVOS

GERENCIA DE SEGURIDAD CIUDADANA Y GESTIÓN DEL RIESGO DE DESASTRE
Sub Gerencia de Fiscalización Administrativa y Control Urbano

ACTA DE INSPECCIÓN N° 0004315 - 20.23

En el Distrito de Los Olivos de la ciudad de Lima, siendo las 17:15 horas del dia 06 de MARZO del año 20.23, el inspector Municipal de Instrucción perteneciente a la Sub Gerencia de Fiscalización Administrativa y Control Urbano de la Municipalidad Distrital de Los Olivos que suscribe; en mérito a las atribuciones conferidas por Ley, se hizo presente en Av. los Proceres de Iruanloy MZ 181 LT 26 A.H San Martin de Porres local comercial de giro LICORERIA

En el momento de la inspección me entrevisté con el (la) Encargada del establecimiento inmueble quien dijo ser: Carmen Flores Vargas con número de DNI 86152706 de la razón social NANCY TEOFILA ASTO PAREJAS número de RUC 10428675277

Habiéndose constatado lo siguiente:

En cumplimiento de las funciones de la subgerencia de fiscalización administrativa y control urbano, me apersone a la dirección mencionada lineas arriba, donde se constato local de nombre comercial "Licoreria ABBY" el cual se encuentra abierto y con atención al público. Acto seguido me entrevisté con la encargada del local a quien se le explico el motivo de nuestra visita no muestra ningun documento. Asimismo se realiza la consulta a la base de datos de la municipalidad informando que el local cuenta con licencia de funcionamiento N:693-2017. Mediante el presente documento se le exhorta a tramitar su certificado ITSE en caso de contar con la documentación, tenerlo en un lugar visible, no dar las facilidades para el consumo de licor en la via publica. y respetar el horario de funcionamiento que es hasta las 23:00 horas caso contrario se procederá de acuerdo a la ordenanza municipal N°306-2018 MDLO.

El administrado manifiesta lo siguiente:

INFRACTOR/ RECEPTOR/ REPRESENTANTE
Nombre: CARMEN FLORES VARGAS
DNI: 86152706

INSPECTOR MUNICIPAL DE INSTRUCCIÓN
Nombre: JOSE M. GARCIA JULCA
DNI: 74020735

TESTIGO
Nombre:
DNI:

MUNICIPALIDAD DISTRITAL DE LOS OLIVOS

GERENCIA DE SEGURIDAD CIUDADANA Y GESTIÓN DEL RIESGO DE DESASTRE
Sub Gerencia de Fiscalización Administrativa y Control Urbano

ACTA DE FISCALIZACIÓN MUNICIPAL N° 0007677 - 20.23

En el Distrito de Los Olivos, siendo la(s) 23:27 horas(s) del día 04 / 02 / 23 (DD/MM/AA)), ALVAREZ JAQUEHUA MYRCO en mi condición de Inspector Municipal de Instrucción de la Sub Gerencia de Fiscalización Administrativa y Control Urbano de la Municipalidad Distrital de Los Olivos, en mérito a las atribuciones conferidas por la Ordenanza N° 506-CDLO aprueba el Régimen de Aplicación de Sanciones Administrativas (RASA) de la Municipalidad Distrital de Los Olivos, me hice presente en Av. las Palmeras N° 3813 Mz K Lt 38 URB LAS PALMERAS distrito de Los Olivos, con la finalidad de verificar el cumplimiento de las disposiciones municipales administrativas.
En el momento de la diligencia, el suscrito pudo constatar que el objeto de fiscalización se encuentra bajo la propiedad o conducción del administrado Corporación Peruana de restaurantes S.A.C con RUC /DNI 20505897812, para lo cual me entrevisté con el el/ella Sr./Sra./Srta. BRYAN ALEXANDER AMPUERO LOPEZ, identificado(a) con DNI/Pasaporte/Carné de Extranjaría u otros N° 73821982 quien indicó ser Encargado, datos que fueron debidamente verificados en la Base de Datos de la Sub gerencia de Fiscalización y Control Urbano, dejándose constancia de (los) siguiente(s) hecho(s) materia de fiscalización municipal se realiza la inspección al local comercial ubicado en la dirección mencionada lineas arriba donde se constato local en funcionamiento con atención al publico, Luces prendidas con personal en el interior. Acto seguido me entreviste con el encargado a quien se le explico el motivo de mi visita, solicitandole la documentación de indole municipal mostrando al momento certificado de licencia de funcionamiento N°80-2021 y certificado ITSE N°980-2021. Durante la inspección se constato que el local esta funcionando fuera del horario permitido. Por tal motivo se procede de acuerdo a la ordenanza municipal N° 506-CDLO, se redacta notificación de cargo N° 5646-2023 con código 01-0110.

Al respecto y según lo dispuesto por el artículo 16 de la Ordenanza 506-CDLO, se impone la Notificación de Cargo N° 5646 20.23 otorgando un plazo no mayor de cinco (5) días hábiles contados del día siguiente de la fecha de su recepción, para la presentación de su descargo. Es preciso mencionar que el documento de descargo, ingresa a un proceso de análisis y evaluación con el cual se elaborará el informe Final de Instrucción, documento que determinará la imposición de la Resolución de Sanción Administrativa o la no existencia de la misma y en consecuencia a su archivamiento definitivo del procedimiento Sancionador Municipal.

De conformidad con los establecido por el artículo 25 de la Ordenanza 528-CDLO, en uso de la facultad especial, se ha dispuesto la siguiente medida provisional: A la continuidad Clausura Temporal 5 dias / Reincidencia Clausura por 30 dias

Asimismo, de conformidad con lo señalado en el numeral 167.1 del artículo 167° del Texto Único Ordenado de la ley N° 27444, Ley del Procedimiento Administrativo General, se deja constancia que al ser requerido sobre su manifestación y/o apreciación con respecto a la diligencia realizada, el entrevistado manifestó lo siguiente: .....

Observaciones: .....

A la(s) 00:04 horas del día 05 de Febrero Del 20.23 se suscribe la presente

Firma: _____
Inspector Municipal de Instrucción
Apellidos y Nombres: MYRCO ALVAREZ JAQUEHUA
Código de CIM: .....
DNI / Otros: 74741949

Firma: _____
Bryan Ampuero L.
DNI: 73821982
Asistente de Tienda Papa Johns
Administrado, encargado o representante
Apellidos y Nombres: Bryan Alexander Ampuero Lopez
DNI/Pasaporte/C.E./Otros N° 73821982

Firma: _____
Apellidos y Nombres: CARBAJAL ROSAS, JOSUE
DNI/Otros N° 72241402

MUNICIPALIDAD DISTRITAL DE LOS OLIVOS

GERENCIA DE SEGURIDAD CIUDADANA Y GESTIÓN DEL RIESGO DE DESASTRE
Sub Gerencia de Fiscalización Administrativa y Control Urbano

NOTIFICACIÓN DE CARGO N° 0005646 -2023

Ordenanza N° 506-CDLO

Fecha de emisión: 04/2/2023

DATOS DEL ADMINISTRADO

Documento de Identidad																					
Tipo	Número																				
01	2	0	5	0	5	8	9	7	8	1	2										

01.-RUC 02.-DNI 03.-C.I. 04.-C.E. 05.-PSPTE 06.-OTROS

Apellidos y Nombres / Denominación / Razón Social	CORPORACIÓN PERUANA DE RESTAURANTES S.A.C
Domicilio	AV. LAS PALMERAS Nº 3813 MZ K LOTE 3B URB. LAS PALMERAS
Distrito	LOS OLIVOS
Giro	RESTAURANTE (VTA. DE LICOR COMO COMPLEMENTO DE COMIDA), PIZZERIA

DATOS DE LA INFRACCIÓN DETECTADA

Código	0	1	-	0	1	1	0	Descripción	PERMITIR EL FUNCIONAMIENTO DE ESTABLECIMIENTOS COMERCIALES FUERA DEL HORARIO PERMITIDO (A EXCEPCIÓN DE LOS ESTABLECIMIENTOS CON HORARIOS ESPECIAL SEGÚN ORDENANZA).													

Medida Complementaria	CLAUSURA TEMPORAL 5 DIAS/REINCIDE: DIA CLAUSURA POR 30 DIAS
Medida Provisional	
Continuidad/Reincidencia	

Base de Cálculo: S/	Factor	Monto pasible de multa administrativa
- S/. 4,950.00	0.25 U.I.T	- - - - - S/. 1237.50

Lugar de infracción	AV. LAS PALMERAS Nº 3813 MZ K LOTE 3B URB. LAS PALMERAS
Fecha de detección: 04/2/2023	Hora: 23:55
Número de placa	Se adjunta el Acta de Fiscalización N° 0007677
Base legal	ORD. MUN. Nº 506-2019

De la notificación **Fecha de notificación:** 04/2/2023 **Hora:** 23:59

Inspector Municipal de Instrucción		Administrado, Encargado o Representante	
Apellidos y Nombres	MYRIAM ALVAREZ JAQUEHUA	Apellidos y Nombres	AMPUERO LOPEZ, BRYAN ALEXANDER
DNI/Otros: 74741949	Relación que lo vincula con el administrado:		ENCARGADO
Firma	DNI/ Pasaporte/ C.E./ Otros N°	73821982	

Bryan Ampuero L.
DNI: 73821982
Asistente de Tienda
Firma a pedido de Jonhs CORPERES S.A.

CONSTANCIA DE NOTIFICACIÓN DE CARGO N° ..... - 20...

En el distrito de Los Olivos, siendo las.....del .....de.....del 20....., el Inspector Municipal de Instrucción del Cuerpo de Inspectores Municipales de la Sub Gerencia de Fiscalización y Control Urbano de la Municipalidad Distrital de Los Olivos, que suscribe, se hizo presente en ..... con el objeto de dejar constancia de incumplimiento de las disposiciones municipales administrativas, por lo que procedió a emitir la Notificación de Cargo.

Al respecto el administrado o representante, se negó a recibir y/o firmar el cargo de recepción de la misma, con conocimiento de tal situación, se elaboró el presente documento, dejando constancia del hecho conforme a los establecido en el del artículo 21° de la Ley N° 27444, Ley de Procedimiento Administrativo general y modificatorias.

INSPECTOR MUNICIPAL DE INSTRUCCIÓN

Apellidos y Nombres .....
Código de CIM: .....
DNI / Otros: .....

Firma: .....

CARACTERÍSTICAS DEL DOMICILIO

Puerta (s): .....
N° de pisos: .....
N° de Suministros: .....
Observaciones: .....
.....
.....

CONSTANCIA DE PRIMERA VISITA

Por la presente se deja expresa constancia de la visita realizada por el representante de la Subgerencia de Fiscalización y Control Urbano en la dirección de la presente constancia, siendo las horas.....del día ...../...../.....; con el propósito de realizar la notificación del procedimiento administrativo señalado en la presente. Al no encontrarse persona alguna en el domicilio, se ha programado una 2da. Visita la misma que se realizará el día ...../...../.....

SEGUNDA VISITA

Siendo las horas.....del día...../...../..... me constituí en el domicilio del administrado, consignado de conformidad con lo establecido en el Articulo 21° de la Ley N°27444 -cuyos datos constan en la presente constancia- con el propósito de realizar la SEGUNDA VISITA de acuerdo a lo establecido en el numeral 21.5 de la Ley de Procedimiento Administrativo General - ley N°27444- para la realización de la notificación del acto administrativo que se indica en dicho cargo:

NO SE ENCONTRO PERSONA ALGUNA EN EL DOMICILIO, PROCEDIENDOSE A DEJAR BAJO PUERTA ***(ni al administrado, ni a quien lo representa)***

El administrado podrá formular el descargo por escrito dirigido a la Autoridad Instructora, en un plazo no mayor de cinco(5) días hábiles contados a partir del día siguiente de la fecha de su recepción

INFORME N°. 020 2023-CIM-SFAYCU-GSCGRD-MDLO

A	:	ABOG. GIANNINA VIDAL ANTAY **Subgerenta de Fiscalización Administrativa y Control Urbano**
De	:	Max A. Murrieta Sánchez **Jefe de Operaciones - SFAYCU**
Asunto	:	Memorándum Múltiple Nº 003-2023-GSCYGRD-MDLO Doc. Simple Nº S-00690-2023 Oficio Nº 73-2023-01° FEPDLN-MP-FN Oficio Nº 2131-2022-01° FEPDLN-MP-FN Oficio Nº 2132-2022-01° FEPDLN-MP-FN Oficio Nº 2133-2022-01° FEPDLN-MP-FN
Fecha	:	**Los Olivos, 27 de enero del 2023**

MUNICIPALIDAD DISTRITAL
Gerencia de Seguridad Ciud...
Subgerencia de Fiscalización Administrativa y Control Urbano
RECEPCIÓN
28 ENE. 2023

Es grato dirigirme a usted para informarle lo siguiente:

Que, en cumplimiento de las labores designadas por la Subgerencia de Fiscalización Administrativa y control urbano, se dio atención del documentado que se detalla en la referencia, en el cual la **PRIMERA FISCALIA ESPECIALIZADA DE PREVENCION DEL DELITO** solicita la realización de acciones de fiscalización y/o control de zonas de vulnerabilidad donde existan establecimientos de diversión nocturna y/o realización de espectáculos públicos a fin de evitar sucesos a afecte la integridad física de los concurrentes.

- En fecha 01 de enero del 2023 a las 00:00 horas se realiza las coordinaciones para realizar un operativo en conjunto con personal de la Subgerencia de Serenazgo, efectivos policiales de la comisaria de Sol de Oro, pare iniciar el recorrido preventivo por el distrito.





- Durante el recorrido se intervino el establecimiento comercial ubicado en Jr. Cesar vallejo Nº 891 Urb. Mercurio I Etapa, en donde se constaó ruidos de alto volumen proveniente de este último, motivo por cual el se intervino, siendo atendidos por el administrador del local a quien se le solicito los permisos municipales, mostrando Certificado ITSE Nº 1342-2022 vigente hasta el 11-11-24 y Licencia de Funcionamiento Nº 1326-2022 con los siguientes datos:

- ✓ **Razón Social:** Montoya Jibaja y Cia EIRL
- ✓ **Ruc :** 20604353174
- ✓ **Dirección :** Jr. Cesar vallejo Nº 891 Urb. Mercurio I Etapa
- ✓ **Giro :** Restaurante (Venta de licor como complemento)
- ✓ **Vigencia :** Indefinida
- ✓ **Nombre Comercial:** Mi tercer Lugar

De acuerdo con lo verificado se exhorto modular la intensidad del volumen de la música para evitar posibles quejas de vecinos que vivan en los alrededores.









PERMISOS MUNICIPALES "HOLLYWOOD"

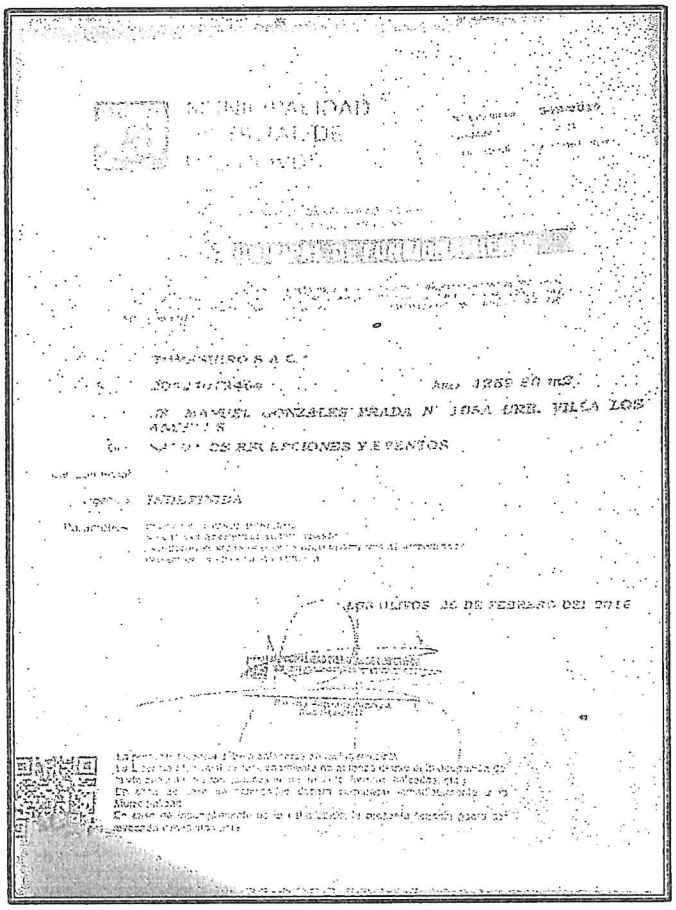

MUNICIPALIDAD
DISTRITAL DE
HOLLYWOOD

TOMOSHIRO S.A.C.

[illegible] Area 1269.80 m2.

JR. MANUEL GONZALES PRADA N° 105A URB. VILLA LOS ANGELES

SALON DE RECEPCIONES Y EVENTOS

INDEFINIDA

LOS OLIVOS 26 DE FEBRERO DEL 2016



CERTIFICADO DE INSPECCIÓN TÉCNICA
E SEGURIDAD EN EDIFICACIONES

HOLLYWOOD

SALON DE EVENTOS Y RECEPCIONES

LOS OLIVOS

- Siendo las 02:50 am se intervino el establecimiento comercial ubicado en Jr. Manuel Gonzales Prada Nº 105-A Urb. Villa Los Ángeles, en donde se constató gran afluencia de personas, nos entrevistamos con el administrador del local a quien se le solicito los permisos municipales, mostrando Certificado ITSE Nº 146-2022 vigente hasta el 09-02-24 y Licencia de funcionamiento Nº 568-2016 con los siguientes datos:

- ✓ **Razón Social:** Tomashiro SAC
- ✓ **Ruc :** 20524073464
- ✓ **Dirección :** Jr. Manuel Gonzales Prada Nº 150-A Urb. Villa Los Ángeles
- ✓ **Giro :** Salón de Recepciones y Eventos
- ✓ **Vigencia :** Indefinida
- ✓ **Nombre Comercial:** Hollywood

De acuerdo con lo verificado existe modificación de giro debido que funciona bajo el giro de discoteca lo cual esta tipificado como conducta infractora, es por ello se gira la Notificación de Cargo Nº 6330-23 con código de infracción 01-0102 ***"Ampliar o modificar las características y/o condiciones señaladas en la Licencia de Funcionamiento. (giro, áreas dentro y fuera del establecimiento, con material montable o desmontable, cambio de titular), o los parámetros descritos en la autorización.",*** el cual se detalla en el Acta de fiscalización Nº 7622-23, ejecutando la medida provisional según consta en el Acta de Ejecución de Medida Provisional de Clausura Temporal Nº 001-23.

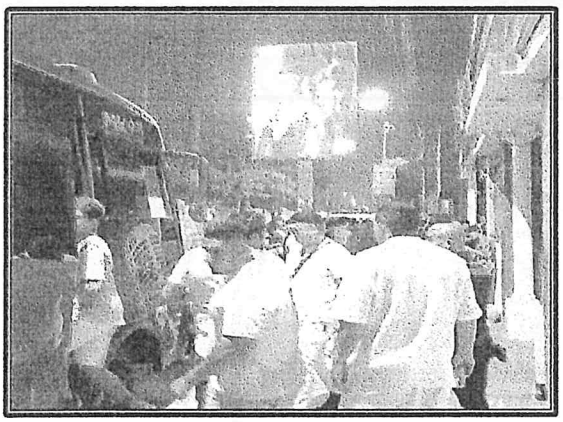

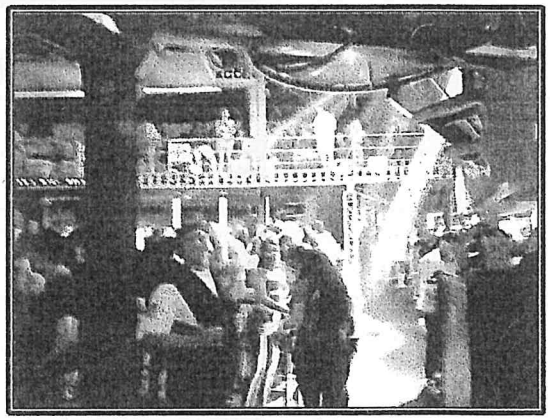





PERMISOS MUNICIPALES "MI TERCER LUGAR"



CERTIFICADO DE LICENCIA
DE FUNCIONAMIENTO

Razón Social : MONTOYA JIBAJA Y CIA E.I.R.L.
RUC : 20604353174
Dirección : JR. CESAR VALLEJO N° 891 URB. MERCURIO I ETA
Giro : RESTAURANTE (VENTA DE LICOR COMO COMPLEMENTO COMIDA)
Nombre Comercial : MI TERCER LUGAR
Vigencia : INDEFINIDA
Parámetros : SUJETO A CONTROL MUNICIPAL
NO CAUSAR MOLESTIAS AL VECINDARIO
PROHIBIDO FUNCIONAR CON UN GIRO DIFERENTE AL AUTORIZADO

LOS OLIVOS, 10 DE NOVIEMBRE DEL 2022

Para la apertura del establecimiento deberá [illegible]
El Establecimiento Comercial solo podrá efectuar la venta de bebidas Alcohólicas DIFICAMENTE como aperitivo, alternativa y/o complemento de comidas.
La Licencia Municipal de funcionamiento no autoriza el uso de la ocupación de la vía pública (veredas, jardines de antemano, [illegible]) [illegible]
[illegible]
En caso de cese de actividades [illegible]
[illegible]
El funcionamiento del giro autorizado mediante la presente está sujeto a lo que disponga el gobierno central, [illegible] en bien de la salud de la población.

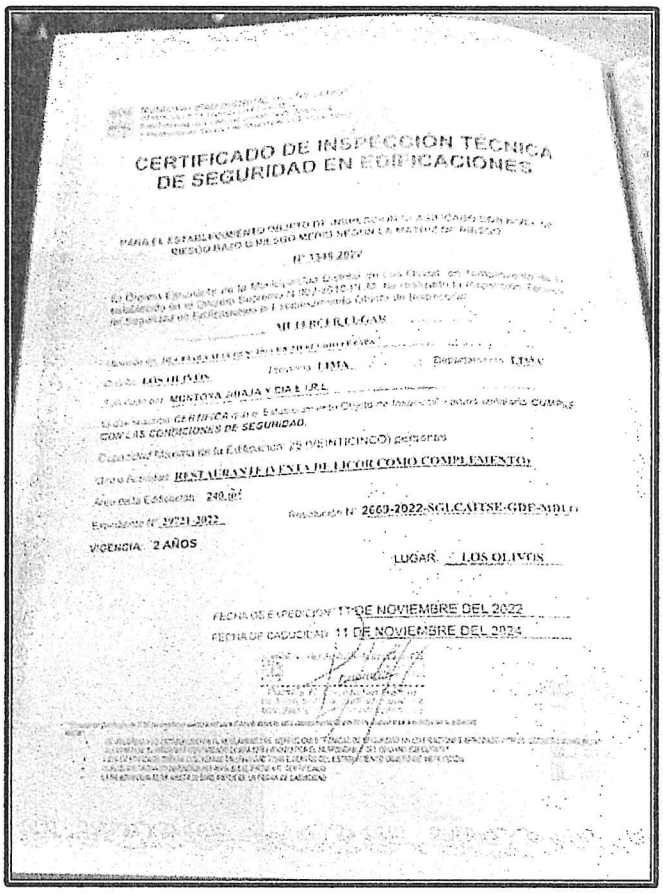

CERTIFICADO DE INSPECCIÓN TÉCNICA
DE SEGURIDAD EN EDIFICACIONES

PARA EL ESTABLECIMIENTO OBJETO DE INSPECCIÓN [illegible] RIESGO BAJO O RIESGO MEDIO SEGÚN LA MATRIZ DE RIESGO

N° 1346-2022

[illegible]

MI TERCER LUGAR

[illegible]

Distrito: LOS OLIVOS Provincia: LIMA Departamento: LIMA

Solicitado por: MONTOYA JIBAJA Y CIA E.I.R.L.

[illegible] CERTIFICA [illegible] CUMPLE CON LAS CONDICIONES DE SEGURIDAD.

Capacidad Máxima de la Edificación: 25 (VEINTICINCO) personas

Giro o Actividad: RESTAURANTE (VENTA DE LICOR COMO COMPLEMENTO)

Área de la Edificación: 240.00

Expediente N° 19731-2022 Resolución N° 2660-2022-SGLCAITSE-GDE-MDLO

VIGENCIA: 2 AÑOS

LUGAR: LOS OLIVOS

FECHA DE EXPEDICIÓN: 11 DE NOVIEMBRE DEL 2022

FECHA DE CADUCIDAD: 11 DE NOVIEMBRE DEL 2024

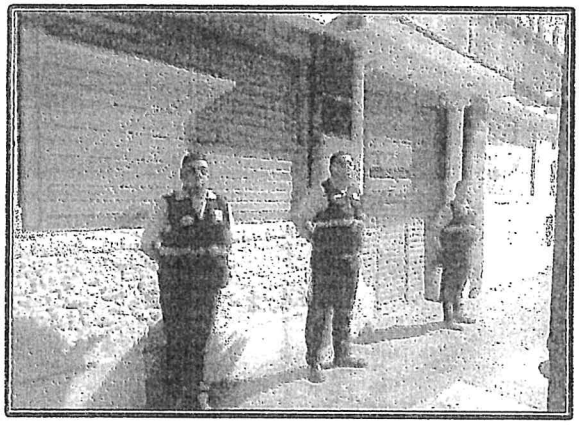

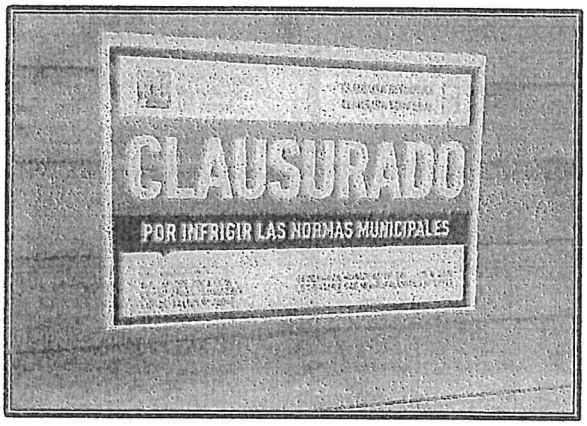

Es todo cuanto tengo que informar para los fines que estime conveniente.

Atentamente,

Max A. Murrieta Sánchez
Jede de Operaciones
SGFAYCU

Municipal
Distrital de
Los Olivos

GERENCIA DE SEGURIDAD CIUDADANA
Y GESTION DEL RIESGO DE DESASTRE

FOLIO N 01

M.D.L.O

MEMORANDO MULTIPLE N° 003 - 2023 - GSCYGRD/MDLO

A : **GIANNINA VIDAL ANTAY**
Subgerente de Fiscalización Administrativa y Control Urbano

: **JOHN CABALLERO LIZANO**
Subgerente de Gestión de Riesgo de Desastre y Defensa Civil

DE : **WILLIAM VALLADARES ESCOBEDO**
Gerente de Seguridad Ciudadana y Gestión del Riesgo de Desastre

ASUNTO : **REQUERIMIENTO DE INFORMACION**

REFERENCIA : Doc. Simple N° S-00690-2023
Oficio N° 73-2023-01°FEPDLN-MP-FN (21/12/2022)
Oficio N° 2131-2022-01°FEPDLN-MP-FN (21/12/2022)
Oficio N° 2132-2022-01°FEPDLN-MP-FN (21/12/2022)
Oficio N° 2133-2022-01°FEPDLN-MP-FN (21/12/2022)

FECHA : Los Olivos, 13 de enero 2023

Me dirijo a usted para saludarlo y a su vez en atención a los documentos de la referencia, se sirva brindar información requerida en los mismos, de acuerdo a su competencia. Dicha información es en relación a las actuaciones preventivas efectuadas en las festividades de "Año Nuevo" del 2023 dentro de nuestro distrito.

Cabe mencionar, que la información requerida en con carácter de **URGENTE**.

Atentamente,

MUNICIPALIDAD DISTRITAL DE LOS OLIVOS
William Valladares Escobedo
GERENTE DE SEGURIDAD CIUDADANA Y GESTION DEL RIESGO DE DESASTRES

ÁREA DE TRÁMITE DOCUMENTARIO
FECHA: 13 01 2023
HORA: 4:25

WVE/cpc

MUNICIPALIDAD DISTRITAL DE LOS OLIVOS

N° 001 - 2023

MUNICIPALIDAD DISTRITAL DE LOS OLIVOS
GERENCIA DE SEGURIDAD CIUDADANA
Subgerencia de Fiscalización Administrativa y Control Urbano

ACTA DE EJECUCIÓN MEDIDA PROVISIONAL DE CLAUSURA TEMPORAL

(Ordenanza Nro. 506-2019-CDLO/ 528-2020-CDLO)

Siendo las 03:05 *horas del día* 01 *de* ENERO *del año* 2023., *quien suscribe, Inspector Municipal asignado a la Subgerencia de Fiscalización Administrativa y Control Urbano de la Municipalidad Distrital de Los Olivos, me constituí al inmueble ubicado en* Jr. MANUEL GONZALES PRADA Nº 105-A URB. VILLA LOS ANGELES ..... *Los Olivos, conducido por* TOMASHINO S.A.C ..... *con DNI y/o RUC Nro.* 20524073964, *siendo atendidos por* MATEO NOTARI, JORGE RAUL ....., *con DNI Nro.* 80184016., *constatándose que permanece la conducta infractora tipificada con Código "*01-0102..", *cuya descripción.* AMPLIAN O MODIFICAN LAS CARACTERISTICAS Y/O CONDICIONES SEÑALADAS EN LA LICENCIA DE FUNCIONAMIENTO (GIRO, AREAS, AFORO Y PUERTA DEL ESTABLECIMIENTO CON MAMPARA MONTABLE O DESMONTABLE, CAMBIO DE TITULAR, O LOS PARAMETROS DESCRITOS

Hechos Constatados: EN LA AUTORIZACION. Al momento de la inspección dicho local comercial viene funcionando actualmente como discoteca. .....

.....

Constatada la infracción se emite la ***Notificación de Cargo N°***.0006330...; *procediéndose en aplicación del artículo 25° e) de la Ordenanza Nro. 528-2020-CDLO que modifica los artículos 24° y 25° del "Régimen de aplicación de Sanciones Administrativas" a la* ***Ejecución de la Medida Provisional de Clausura Temporal.***

Siendo las 03:10 *, dejan constancia de lo acontecido en la presente diligencia las personas intervinientes, firmando el Acta en señal de conformidad.*

MUNICIPALIDAD DISTRITAL DE LOS OLIVOS
Giannina Vidal Antay
SUBGERENTE DE FISCALIZACIÓN ADMINISTRATIVA Y CONTROL URBANO

Firma
Inspector SAUCEDO MIGUEL
DNI Nº: 42675609

NO FIRMO
Firma
Intervenido: MATEO NOTARI JORGE
DNI Nº: 80184016

Negativa de Suscripción de Acta.

TESTIGO N° 01
Nombre: MAGALY MONTUEUFEL SANCHEZ
DNI: 44833423

TESTIGO N° 02
Nombre: JOSUE CARMEN ROSOS
DNI: 42244102

"La negativa al cumplimiento de la medida correctiva constituye desacato a la disposición municipal y configura sanción administrativa"

MUNICIPALIDAD DISTRITAL DE LOS OLIVOS

GERENCIA DE SEGURIDAD CIUDADANA Y GESTIÓN DEL RIESGO DE DESASTRE
Sub Gerencia de Fiscalización Administrativa y Control Urbano

NOTIFICACIÓN DE CARGO N° 0006330 -2023

Fecha de emisión: 01-01-23

Ordenanza N° 506-CDLO

DATOS DEL ADMINISTRADO

Documento de Identidad		01.-RUC 02.-DNI 03.-C.I. 04.-C.E. 05.-PSPTE 06.-OTROS
Tipo	Número	
01	20524073464	
Apellidos y Nombres / Denominación / Razón Social		TOMASHIRO S.A.C
Domicilio		JR. MANUEL GONZALES PRADA Nº 105 A. URB. VILLA LOS ANGELES
Distrito		LOS OLIVOS
Giro		SALON DE RECEPCIONES Y EVENTOS.

DATOS DE LA INFRACCIÓN DETECTADA

Código	01 01 02	Descripción	AMPLIAR O MODIFICAR LAS CARACTERISTICAS Y/O CONDICIONES SEÑALADAS EN LA LICENCIA DE FUNCIONAMIENTO (GIRO, AREAS DENTRO Y FUERA DEL ESTABLECIMIENTO, CON MATERIAL MONTABLE O DESMONTABLE, CAMBIO DE TITULAR), O LOS PARÁMETROS DESCRITOS EN LA AUTORIZACION.
Medida Complementaria	CLAUSURA TEMPORAL HASTA QUE REGULARICE LA CONDUCTA INFRACTORA.		
Medida Provisional			
Continuidad/Reincidencia			

Base de Cálculo: S/	Factor	Monto pasible de multa administrativa
4950,00	0,25	1,237,50

Lugar de infracción	JR. MANUEL GONZALES PRADA Nº 105 A. URB. VILLA LOS ANGELES
Fecha de detección: 01-01-2023	Hora: 09:50
Número de placa	Se adjunta el Acta de Fiscalización N° 0007622
Base legal	ORD. 506-CDLO

De la notificación | **Fecha de notificación:** 01-01-2023 | **Hora:**

Inspector Municipal de Instrucción		Administrado, Encargado o Representante	
Apellidos y Nombres	SANCHEZ CHENG MIGUEL ANGEL	Apellidos y Nombres	MATEO ROJAS, JORGE RAUL
DNI/Otros: 42675614	Relación que lo vincula con el administrado:		TRABAJADOR.
	DNI/ Pasaporte/ C.E./ Otros N°		80184016
Firma		Firma	NO FIRMO

CONSTANCIA DE NOTIFICACIÓN DE CARGO N° 6330-2023

En el distrito de Los Olivos, siendo las 03:45 del 01 de Enero del 2023, el Inspector Municipal de Instrucción del Cuerpo de Inspectores Municipales de la Sub Gerencia de Fiscalización y Control Urbano de la Municipalidad Distrital de Los Olivos, que suscribe, se hizo presente en JR. MANUEL GONZALES PRADA Nº 105 A. URB. VILLA LOS ANGELES con el objeto de dejar constancia de incumplimiento de las disposiciones municipales administrativas, por lo que procedió a emitir la Notificación de Cargo.

Al respecto el administrado o representante, se negó a recibir y/o firmar el cargo de recepción de la misma, con conocimiento de tal situación, se elaboró el presente documento, dejando constancia del hecho conforme a los establecido en el del artículo 21° de la Ley N° 27444, Ley de Procedimiento Administrativo general y modificatorias.

INSPECTOR MUNICIPAL DE INSTRUCCIÓN
Apellidos y Nombres: Sanchez Cheng Miguel
Código de CIM: 42675614
DNI / Otros: 42675614
Firma:

CARACTERÍSTICAS DEL DOMICILIO
Puerta (s): planos de Metal
N° de pisos: 01
N° de Suministros: S/N.
Observaciones: al momento de dejar la documentación el Trabajador se negó a firmar la Notificación de cargo.

CONSTANCIA DE PRIMERA VISITA
Por la presente se deja expresa constancia de la visita realizada por el representante de la Subgerencia de Fiscalización y Control Urbano en la dirección de la presente constancia, siendo las horas.....del día ...../...../.....; con el propósito de realizar la notificación del procedimiento administrativo señalado en la presente. Al no encontrarse persona alguna en el domicilio, se ha programado una 2da. Visita la misma que se realizará el día ...../...../.....

SEGUNDA VISITA
Siendo las horas.....del día...../...../..... me constituí en el domicilio del administrado, consignado de conformidad con lo establecido en el Articulo 21° de la Ley N°27444 -cuyos datos constan en la presente constancia- con el propósito de realizar la SEGUNDA VISITA de acuerdo a lo establecido en el numeral 21.5 de la Ley de Procedimiento Administrativo General - ley N°27444- para la realización de la notificación del acto administrativo que se indica en dicho cargo:
NO SE ENCONTRO PERSONA ALGUNA EN EL DOMICILIO, PROCEDIENDOSE A DEJAR BAJO PUERTA *(ni al administrado, ni a quien lo representa)*

El administrado podrá formular el descargo por escrito dirigido a la Autoridad Instructora, en un plazo no mayor de cinco(5) días hábiles contados a partir del día siguiente de la fecha de su recepción.

MUNICIPALIDAD DISTRITAL DE LOS OLIVOS

GERENCIA DE SEGURIDAD CIUDADANA Y GESTIÓN DEL RIESGO DE DESASTRE
Sub Gerencia de Fiscalización Administrativa y Control Urbano

ACTA DE FISCALIZACIÓN MUNICIPAL N° 0007622 - 20.23

En el Distrito de Los Olivos, siendo la(s) 02:40 horas(s) del día 01/01/23 (DD/MM/AA)), ...

en mi condición de Inspector Municipal de Instrucción de la Sub Gerencia de Fiscalización Administrativa y Control Urbano de la Municipalidad Distrital de Los Olivos, en mérito a las atribuciones conferidas por la Ordenanza N° 506-CDLO aprueba el Régimen de Aplicación de Sanciones Administrativas (RASA) de la Municipalidad Distrital de Los Olivos, me hice presente en JR MANUEL GONZALES PRADA Nº 105 A URB VILLA LOS ANGELES distrito de Los Olivos, con la finalidad de verificar el cumplimiento de las disposiciones municipales administrativas.
En el momento de la diligencia, el suscrito pudo constatar que el objeto de fiscalización se encuentra bajo la propiedad o conducción del administrado TOMASHIRO SAC con RUC /DNI 20624073464, para lo cual me entrevisté con el el/ella Sr./Sra./Srta. MATEO ROJAS JORGE RAUL, identificado(a) con DNI/Pasaporte/Carné de Extranjaría u otros N° 8018 4016 quien indicó ser TRABAJADOR, datos que fueron debidamente verificados en la Base de Datos de la Sub gerencia de Fiscalización y Control Urbano, dejándose constancia de (los) siguiente(s) hecho(s) materia de fiscalización municipal Al Momento de la inspección Municipal se pudo constatar que dicho local comercial viene realizando ampliación de giro ya que en su licencia figura como Salon de Recepciones y eventos, por lo que se procede a redactar la Notificación de Cargo Nº 6330 con codigo 040102 con leyenda amplió o modificó las caracteristicas y/o condiciones señaladas en la licencia de funcionamiento. ASI mismo se redacta el acta de ejecución Medida provisional de clausura temporal Nº: 001 - 2023. cabe señalar que dicho local viene funcionando como discoteca.

Al respecto y según lo dispuesto por el artículo 16 de la Ordenanza 506-CDLO, se impone la Notificación de Cargo N° 006330 2023 otorgando un plazo no mayor de cinco (5) días hábiles contados del día siguiente de la fecha de su recepción, para la presentación de su descargo. Es preciso mencionar que el documento de descargo, ingresa a un proceso de análisis y evaluación con el cual se elaborará el informe Final de Instrucción, documento que determinará la imposición de la Resolución de Sanción Administrativa o la no existencia de la misma y en consecuencia a su archivamiento definitivo del procedimiento Sancionador Municipal.

De conformidad con los establecido por el artículo 25 de la Ordenanza 528-CDLO, en uso de la facultad especial, se ha dispuesto la siguiente medida provisional: Clausura temporal hasta que regularize la condición inicial / clausura definitiva en caso de continuidad

Asimismo, de conformidad con lo señalado en el numeral 167.1 del artículo 167° del Texto Único Ordenado de la ley N° 27444, Ley del Procedimiento Administrativo General, se deja constancia que al ser requerido sobre su manifestación y/o apreciación con respecto a la diligencia realizada, el entrevistado manifestó lo siguiente: .....

Observaciones:.....

A la(s) 03:10 horas del día 01 de Enero Del 20.23 se suscribe la presente

Firma: _____
Inspector Municipal de Instrucción

Apellidos y Nombres: SANCHEZ CHEING Miguel

Código de CIM: 42675614

DNI / Otros: 42675614

Firma: NO FIRMO
Administrado, encargado o representante

Apellidos y Nombres: MATEO ROJAS JORGE R

DNI/Pasaporte/C.E./Otros N°: 8018 4016

Firma:.....
Apellidos y Nombres:.....
DNI/Otros N°.....

MUNICIPALIDAD DISTRITAL DE LOS OLIVOS

GERENCIA DE SEGURIDAD CIUDADANA Y GESTIÓN DEL RIESGO DE DESASTRE
Sub Gerencia de Fiscalización Administrativa y Control Urbano

ACTA DE INSPECCIÓN N° 0004498 - 2023

En el Distrito de Los Olivos de la ciudad de Lima, siendo las 19:41 horas del dia 06 de MARZO del año 2023 el inspector Municipal de Instrucción perteneciente a la Sub Gerencia de Fiscalización Administrativa y Control Urbano de la Municipalidad Distrital de Los Olivos que suscribe; en mérito a las atribuciones conferidas por Ley, se hizo presente en AV. CAS PALMEROS N° 4164 URB. MICAELA BASTIDAS local comercial de giro LICORERIA (SIN CONSUMO)

En el momento de la inspección me entrevisté con el (la) ENCARGADA del establecimiento inmueble quien dijo ser: CURO HUACRE MARIVEL con número de DNI 70809532 de la razón social MARIO FERNANDEZ DOLINARIO PABLO número de RUC 10805920900

Habiéndose constatado lo siguiente:

SE VERIFICO LOCAL EN FUNCIONAMIENTO SE SOLICITO DOCUMENTACIÓN DE INDOLE MUNICIPAL, PRESENTO LICENCIA DE FUNCIONAMIENTO N°110-2022 Y CERTIFICADO ITSE N° 151-2022 SE VERIFICÓ LA DOCUMENTACIÓN VIGENTE SE PROCEDIO A EXHORTAR A RESPETAR LOS PARAMETROS ESTABLECIDOS EN LA LICENCIA, ASI MISMO A RESPETAR EL HORARIO DE ATENCIÓN HASTA LAS 23:00 HRS. CASO CONTRARIO SE PROCEDERA A SANCIONAR SEGÚN LA ORDENANZA VIGENTE.

El administrado manifiesta lo siguiente:

INFRACTOR/ RECEPTOR/ REPRESENTANTE
Nombre: CURO HUACRE MARIVEL
DNI: 70809532

INSPECTOR MUNICIPAL DE INSTRUCCIÓN
Nombre: CORNEJO PADILLA G.
DNI: 77054964

TESTIGO
Nombre:
DNI:

MUNICIPALIDAD DISTRITAL DE LOS OLIVOS

GERENCIA DE SEGURIDAD CIUDADANA Y GESTIÓN DEL RIESGO DE DESASTRE
Sub Gerencia de Fiscalización Administrativa y Control Urbano

ACTA DE INSPECCIÓN N° 0003765 - 2023

En el Distrito de Los Olivos de la ciudad de Lima, siendo las 19:20 horas del dia 06 de MARZO del año 2023, el inspector Municipal de Instrucción perteneciente a la Sub Gerencia de Fiscalización Administrativa y Control Urbano de la Municipalidad Distrital de Los Olivos que suscribe; en mérito a las atribuciones conferidas por Ley, se hizo presente en Av. CARLOS IZAGUIRRE N 710 URB. LAS PALMERAS local comercial de giro LICORERIA (SIN CONSUMO)

En el momento de la inspección me entrevisté con el (la) ENCARGADO del establecimiento inmueble quien dijo ser: ROJAS CONEJO CARLOS con número de DNI 41368823 de la razón social SERGIO BRANDO ROJAS SAL Y ROSAS número de RUC 10629460182

Habiéndose constatado lo siguiente:

LOCAL COMERCIAL EN FUNCIONAMIENTO, SE VERIFICO LA DOCUMENTACIÓN DE INDOLE MUNICIPAL, PRESENTANDO LA LICENCIA DE FUNCIONAMIENTO N°716-2016 y CERTIFICADO ITSE N°949-2021. AL CONSTATAR QUE CUENTA CON LA DOCUMENTACIÓN VIGENTE SE EXHORTA A CUMPLIR LOS PARAMETROS ESTABLECIDOS EN LA LICENCIA ASI MISMO EL HORARIO DE ATENCIÓN HASTA LAS 23:00 HORA, CASO CONTRARIO SE SANCIONARA SEGUN LA ORDENANZA VIGENTE.

El administrado manifiesta lo siguiente:

INFRACTOR/ RECEPTOR/ REPRESENTANTE
Nombre: CORNEJO PRADELL GIAN
DNI: 77054964

INSPECTOR MUNICIPAL DE INSTRUCCIÓN
Nombre: ROJAS CONEJO CARLOS
DNI: 41368823

TESTIGO
Nombre:
DNI:

MUNICIPALIDAD DISTRITAL DE LOS OLIVOS

GERENCIA DE SEGURIDAD CIUDADANA Y GESTIÓN DEL RIESGO DE DESASTRE
Sub Gerencia de Fiscalización Administrativa y Control Urbano

NOTIFICACIÓN DE CARGO N° 0005710 -2023

Fecha de emisión: 12-02-2023

Ordenanza N° 506-CDLO

DATOS DEL ADMINISTRADO

Documento de Identidad		01.-RUC 02.-DNI 03.-C.I. 04.-C.E. 05.-PSPTE 06.-OTROS
Tipo	Número	
01	20548189633	
Apellidos y Nombres / Denominación / Razón Social		BGR SAC
Domicilio		AV. LOS ALISOS MZ Q LTE 17 AA HH LOS JAZMINES DE NARANJAL
Distrito		LOS OLIVOS
Giro		RESTAURANTE (VENTA DE LICOR COMO COMPLEMENTO DE COMIDA)

DATOS DE LA INFRACCIÓN DETECTADA

Código	01-0102	Descripción	AMPLIAR O MODIFICAR LAS CARACTERISTICAS Y/O CONDICIONES SEÑALADAS EN LA LICENCIA DE FUNCIONAMIENTO (GIRO, AREAS DENTRO Y FUERA DEL ESTABLECIMIENTO, CON MATERIAL MONTABLE O DESMONTABLE, CAMBIO DE TITULAR), O LOS PARAMETROS DESCRITOS EN LA AUTORIZACION
Medida Complementaria	CLAUSURA TEMPORAL HASTA QUE REGULARICE LA CONDUCTA INFRACTORA		
Medida Provisional			
Continuidad/Reincidencia			

Base de Cálculo: S/	Factor	Monto pasible de multa administrativa
S/ 4950	0.25 UIT	S/ 1237.50

Lugar de infracción	AV. LOS ALISOS MZ Q LTE 17 AA HH LOS JASMINES DE NARANJAL		
Fecha de detección:	12-02-2023	Hora:	00:00
Número de placa		Se adjunta el Acta de Fiscalización N°	0007742-2023
Base legal	ORD 506-CDLO		

De la notificación	**Fecha de notificación:**	**Hora:** 00:30

Inspector Municipal de Instrucción		Administrado, Encargado o Representante	
Apellidos y Nombres	ALVAREZ JAQUEHVA MYRIO	Apellidos y Nombres	SUSAN MAGDELY GUEVARA CALVO
DNI/Otros:	79741949	Relación que lo vincula con el administrado:	47374991 -ENCARGADA
Firma		DNI/ Pasaporte/ C.E./ Otros N°	47374991
		Firma	NO FIRMO

CONSTANCIA DE NOTIFICACIÓN DE CARGO N° ..... - 20...

En el distrito de Los Olivos, siendo las.....del .....de.....del 20....., el Inspector Municipal de Instrucción del Cuerpo de Inspectores Municipales de la Sub Gerencia de Fiscalización y Control Urbano de la Municipalidad Distrital de Los Olivos, que suscribe, se hizo presente en ..... con el objeto de dejar constancia de incumplimiento de las disposiciones municipales administrativas, por lo que procedió a emitir la Notificación de Cargo.

Al respecto el administrado o representante, se negó a recibir y/o firmar el cargo de recepción de la misma, con conocimiento de tal situación, se elaboró el presente documento, dejando constancia del hecho conforme a los establecido en el del artículo 21° de la Ley N° 27444, Ley de Procedimiento Administrativo general y modificatorias.

INSPECTOR MUNICIPAL DE INSTRUCCIÓN

Apellidos y Nombres .....

Código de CIM: .....

DNI / Otros: .....

Firma: .....

CARACTERÍSTICAS DEL DOMICILIO

Puerta (s): .....

N° de pisos: .....

N° de Suministros: .....

Observaciones: .....

.....

.....

CONSTANCIA DE PRIMERA VISITA

Por la presente se deja expresa constancia de la visita realizada por el representante de la Subgerencia de Fiscalización y Control Urbano en la dirección de la presente constancia, siendo las horas.....del día ...../...../.....; con el propósito de realizar la notificación del procedimiento administrativo señalado en la presente. Al no encontrarse persona alguna en el domicilio, se ha programado una 2da. Visita la misma que se realizará el día ...../...../.....

SEGUNDA VISITA

Siendo las horas.....del día...../...../..... me constituí en el domicilio del administrado, consignado de conformidad con lo establecido en el Articulo 21° de la Ley N°27444 -cuyos datos constan en la presente constancia- con el propósito de realizar la SEGUNDA VISITA de acuerdo a lo establecido en el numeral 21.5 de la Ley de Procedimiento Administrativo General - ley N°27444- para la realización de la notificación del acto administrativo que se indica en dicho cargo:

NO SE ENCONTRO PERSONA ALGUNA EN EL DOMICILIO, PROCEDIENDOSE A DEJAR BAJO PUERTA ***(ni al administrado, ni a quien lo representa)***

El administrado podrá formular el descargo por escrito dirigido a la Autoridad Instructora, en un plazo no mayor de cinco(5) días hábiles contados a partir del día siguiente de la fecha de su recepción

MUNICIPALIDAD DISTRITAL DE LOS OLIVOS

GERENCIA DE SEGURIDAD CIUDADANA Y GESTIÓN DEL RIESGO DE DESASTRE
Sub Gerencia de Fiscalización Administrativa y Control Urbano

ACTA DE INSPECCIÓN N° 0004899 - 2023

En el Distrito de Los Olivos de la ciudad de Lima, siendo las 16:00 horas del dia 22 de febrero del año 2023., el inspector Municipal de Instrucción perteneciente a la Sub Gerencia de Fiscalización Administrativa y Control Urbano de la Municipalidad Distrital de Los Olivos que suscribe; en mérito a las atribuciones conferidas por Ley, se hizo presente en Av Angelica Gamarra Mz D Lt 07 AA.HH. Villa Mercedes local comercial de giro LICORERIA (SIN CONSUMO)

En el momento de la inspección me entrevisté con el (la) Encargado del establecimiento inmueble quien dijo ser: Romain Sanchez Gonzales con número de DNI 40969941 de la razón social ROSMERY HUICHAPOZA VILLANUEVA número de RUC 10443440041

Habiéndose constatado lo siguiente:

En atencion al oficio Nº 251-2023-07 y en conjunto con sanidad nos apersonamos a la direccion mencionado linea arriba, en el momento de la inspeccion nos entrevistamos con el encargado a quien sele solicito documentos de indole municipal, el cual mostro LFM Nº 183-2023, certificado ITSE Nº 213-2022 (VIGENTE 21/02/2024) De razon social ROSMERY HUICHAPOZA VILLANUEVA DE GIRO LICORERIA. En el cual se constata todo conforme con respeto a la documentacion de indole municipal y segun acta de Visita de Inspecion Sanitaria Nº 4366, dando como conclusion todo se encuentra en cumplimiento con las normas sanitarias, se le recomienda al administrado seguir cumpliendo con las normas municipales y sanitarias correspondientes

El administrado manifiesta lo siguiente:

INFRACTOR/ RECEPTOR/ REPRESENTANTE
Nombre: Romain Sanchez Gonzales
DNI: 40969941

INSPECTOR MUNICIPAL DE INSTRUCCIÓN
Nombre: Jose Hawel Garcia Julca
DNI: 74020735

TESTIGO
Nombre: MYRIAM ALVAREZ JAQUEHUA
DNI: 74741949

MUNICIPALIDAD DISTRITAL DE LOS OLIVOS

GERENCIA DE SEGURIDAD CIUDADANA Y GESTIÓN DEL RIESGO DE DESASTRE
Sub Gerencia de Fiscalización Administrativa y Control Urbano

ACTA DE INSPECCIÓN N° 0004638 - 2023

En el Distrito de Los Olivos de la ciudad de Lima, siendo las 17:51 horas del dia 09 de Marzo del año 2023, el inspector Municipal de Instrucción perteneciente a la Sub Gerencia de Fiscalización Administrativa y Control Urbano de la Municipalidad Distrital de Los Olivos que suscribe; en mérito a las atribuciones conferidas por Ley, se hizo presente en Av Las Palmeras N° 5343 Urb Peregrinos del Señor local comercial de giro LICORERIAS (SIN CONSUMO)

En el momento de la inspección me entrevisté con el (la) TITULAR del establecimiento inmueble quien dijo ser: ALESSANDRA NICOLE SANTOS MAS con número de DNI 70263702 de la razón social ALESSANDRA NICOLE SANTOS MAS número de RUC 10 70263702 9

Habiéndose constatado lo siguiente:

Me apersone a la direccion mencionada lineas arriba, acto seguido me entreviste con la Titular del Negocio de Giro LICORERIAS (SIN CONSUMO), sele explico el motivo de la visita y asu vez sele solicito la documentacion de indole municipal, mostrando LEM N° 271-2023, el Certificado ITSE en tramite indica el administrado, se le exhorta tramitar (INMEDIATAMENTE) el certificado ITSE, tambien a respetar el horario (23:00 horas) establecido en la ORD 506 CSLO y ano de facilidad del consumo de bebidas alcoholicas fuera del establecimiento, Todo para llevar

El administrado manifiesta lo siguiente:

INFRACTOR/ RECEPTOR/ REPRESENTANTE
Nombre: SANTOS MAS ALESSANDRA N.
DNI: 70263702

INSPECTOR MUNICIPAL DE INSTRUCCIÓN
Nombre: GARCIA JULCA JOSE
DNI: 74020735

TESTIGO
Nombre: [illegible]
DNI: 74741949

MUNICIPALIDAD DISTRITAL DE LOS OLIVOS

GERENCIA DE SEGURIDAD CIUDADANA Y GESTIÓN DEL RIESGO DE DESASTRE
Sub Gerencia de Fiscalización Administrativa y Control Urbano

ACTA DE INSPECCIÓN N° 0004637 - 2023

En el Distrito de Los Olivos de la ciudad de Lima, siendo las 17:22 horas del dia 09 de MARZO del año 2023, el inspector Municipal de Instrucción perteneciente a la Sub Gerencia de Fiscalización Administrativa y Control Urbano de la Municipalidad Distrital de Los Olivos que suscribe; en mérito a las atribuciones conferidas por Ley, se hizo presente en Av. Rio Marañon Mz T Lt 32 Urb Villa del Norte local comercial de giro LICORERIA (SIN CONSUMO)

En el momento de la inspección me entrevisté con el (la) TITULAR del establecimiento inmueble quien dijo ser: DANIEL ANTONIO SANCHEZ MEDINA con número de DNI C.E. 002229418 de la razón social DANIEL ANTONIO SANCES MEDINA número de RUC 15603206212

Habiéndose constatado lo siguiente:

Me apersone ala direccon mencionado lineas arriba, acto seguido me entreviste con el Titular del negocio de Giro Licoreria, y se le explico el motivo de la visita, a su vez se le solicito la documentacion de indole municipal, mostrando LFM N° 1549-2022 y no contar con certificado ITSE (administrado indica esta entramite) se le exhorta tramitar (INMEDIATAMENTE) el certificado ITSE, respetar el horario (23:00 horas) establecido en la ORD 506-CDLO, y a no dar facilidades de consumo fuera del establecimiento, todo para llevar.

El administrado manifiesta lo siguiente:

INFRACTOR/ RECEPTOR/ REPRESENTANTE
Nombre: SANCHEZ MEDINA DANIEL A.
DNI: C.E. 002229418

INSPECTOR MUNICIPAL DE INSTRUCCIÓN
Nombre: GARCIA JULCA JOSE MANUEL
DNI: 74020735

TESTIGO
Nombre: MYRIO ALVAREZ ZAQUENCHUA
DNI: 74741949

MUNICIPALIDAD DISTRITAL DE LOS OLIVOS

GERENCIA DE SEGURIDAD CIUDADANA Y GESTIÓN DEL RIESGO DE DESASTRE
Sub Gerencia de Fiscalización Administrativa y Control Urbano

ACTA DE INSPECCIÓN N° 0009605 - 2023

En el Distrito de Los Olivos de la ciudad de Lima, siendo las 16:59 horas del dia 09 de MARZO del año 2023, el inspector Municipal de Instrucción perteneciente a la Sub Gerencia de Fiscalización Administrativa y Control Urbano de la Municipalidad Distrital de Los Olivos que suscribe; en mérito a las atribuciones conferidas por Ley, se hizo presente en Av. Los Palmeras N° 5578 Urb Villa del Norte local comercial de giro LICORERIA (SIN CONSUMO)

En el momento de la inspección me entrevisté con el (la) TITULAR del establecimiento inmueble quien dijo ser: KAREN ISABEL ALTAMIRANO PAIVA con número de DNI 47103707 de la razón social KAREN ALTAMIRANO PAIVA número de RUC 10471037074

Habiéndose constatado lo siguiente:

Me apersone a la direcoon mencionado lineas arriba, acto seguido me entreviste con la Titular del Negocio de Giro Licoreria (sin consumo) a la cual se le solicito la documentacion de indole municipal, mostrando LFM N° 1441-2029, Certificado ITSE N° 1655-2027 (VIGENTE HASTA NOV-2023). Se le exhorto ala administrada seguir cumpliendo con la documentacion de Indole municipal, asu vez respetar el horario Establecido (23:00 horas) en la ORD 506-CDLO, y tambien a no dar facilidad del consumo fuera del establecimiento, Todo para llevar.

El administrado manifiesta lo siguiente:

INFRACTOR/ RECEPTOR/ REPRESENTANTE
Nombre: ALTAMIRANO PAIVA KAREN I.
DNI: 47103707

INSPECTOR MUNICIPAL DE INSTRUCCIÓN
Nombre: GARCIA JULCA JOSE M.
DNI: 74020735

TESTIGO
Nombre: MARKO ALVAREZ JAQUEHUA
DNI: 74749949

MUNICIPALIDAD DISTRITAL DE LOS OLIVOS

GERENCIA DE SEGURIDAD CIUDADANA Y GESTIÓN DEL RIESGO DE DESASTRE
Sub Gerencia de Fiscalización Administrativa y Control Urbano

ACTA DE INSPECCIÓN N° 0009604 - 2023

En el Distrito de Los Olivos de la ciudad de Lima, siendo las 16:13 horas del dia 09 de Marzo del año 2023, el inspector Municipal de Instrucción perteneciente a la Sub Gerencia de Fiscalización Administrativa y Control Urbano de la Municipalidad Distrital de Los Olivos que suscribe; en mérito a las atribuciones conferidas por Ley, se hizo presente en Av. Universitaria N° 3780 Mz Lt 15 Coop El Olivar local comercial de giro BODEGA - LICORES ENV. PARA LLEVAR

En el momento de la inspección me entrevisté con el (la) ENCARGADO del establecimiento inmueble quien dijo ser: ESCOBEDO QUIÑONES HOMERO con número de DNI 08529568 de la razón social ALLISON PATRICIA FLORES SALDAÑA número de RUC 10434773798

Habiéndose constatado lo siguiente:

Me apersone al direccion mencionado lineas arriba, acto seguido me entreviste con el encargado del Establecimiento Giro (Bodega-Licoreria ENV PARA LLEVAR) y sele explico el motivo de la visita y asu vez se le solicito la documentacion de Indole Municipal, mostrando LFM N° 123-2021, pero no cuentan con el Certificado ITSE, el encargado hace mencion que estan en tramite. Sele exhorta tramitar (INMEDIATAMENTE) el certificado ITSE, Tambien a respetar el horario (23:00 Horas) establecido en la ORD 506-CDLO y a no facilitar el consumo de bebidas fuera del establecimiento.

El administrado manifiesta lo siguiente:

INFRACTOR/ RECEPTOR/ REPRESENTANTE
Nombre: ESCOBEDO QUIÑONES HOMERO
DNI: 08529568

INSPECTOR MUNICIPAL DE INSTRUCCIÓN
Nombre: ESCOBA JULCA JOSE M.
DNI: 74020735

TESTIGO
Nombre: ALVARO ALVAREZ JAQUENUA
DNI: 71741949

MUNICIPALIDAD DISTRITAL DE LOS OLIVOS

GERENCIA DE SEGURIDAD CIUDADANA Y GESTIÓN DEL RIESGO DE DESASTRE
Sub Gerencia de Fiscalización Administrativa y Control Urbano

ACTA DE INSPECCIÓN N° 0009603 - 2023

En el Distrito de Los Olivos de la ciudad de Lima, siendo las 14:44 horas del dia 09 de Marzo del año 2023 el inspector Municipal de Instrucción perteneciente a la Sub Gerencia de Fiscalización Administrativa y Control Urbano de la Municipalidad Distrital de Los Olivos que suscribe; en mérito a las atribuciones conferidas por Ley, se hizo presente en Av. Alfredo Mendiola N° 3627 URB PANAMERICANA NORTE local comercial de giro LICORERIA (SIN CONSUMO)

En el momento de la inspección me entrevisté con el (la) ENCARGADO del establecimiento inmueble quien dijo ser: WILMER JOSE ASCONA SAENZ con número de DNI 08459937 de la razón social AS CONSTRUCCIONES & DIVERSIONES E.I.R.L. número de RUC 20497245594

Habiéndose constatado lo siguiente:

Nos apersonamos a la direccion mencionada lineas arriba, acto seguido nos entrevistamos con el encargado al cual se le explico el motivo de la visita y asu vez se le solicito la documentacion de indole municipal, mostrando LFM N°632-2018 Giro LICORERIA (SIN CONSUMO) y Certificado ITSE N° 0221-2018 (Venado). Se le exhorta tramitar (INMEDIATAMENTE) el certificado ITSE y Tambien respetar el horario de atencion establecido en la ORD 506-CALO (23:00 Horas) asimismo a no facilitar el consumo de licor fuera del establecimiento.

El administrado manifiesta lo siguiente:

INFRACTOR/ RECEPTOR/ REPRESENTANTE
Nombre: WILMER ASCONA SAENZ
DNI: 08459937

INSPECTOR MUNICIPAL DE INSTRUCCIÓN
Nombre: JOSE M. GARCIA JULCA
DNI: 40207735

TESTIGO
Nombre: MARCO ALVAREZ JARAMILLA
DNI: 44741949

MUNICIPALIDAD DISTRITAL DE LOS OLIVOS

GERENCIA DE SEGURIDAD CIUDADANA Y GESTIÓN DEL RIESGO DE DESASTRE
Sub Gerencia de Fiscalización Administrativa y Control Urbano

ACTA DE INSPECCIÓN N° 0004164 - 2023

En el Distrito de Los Olivos de la ciudad de Lima, siendo las 15:52 horas del dia 09 de Marzo del año 2023., el inspector Municipal de Instrucción perteneciente a la Sub Gerencia de Fiscalización Administrativa y Control Urbano de la Municipalidad Distrital de Los Olivos que suscribe; en mérito a las atribuciones conferidas por Ley, se hizo presente en Av Los Alisos Mz Q Lt 20 AAHH Los Jazmines del Naranjal local comercial de giro Licoreria

En el momento de la inspección me entrevisté con el (la) Encargada del establecimiento inmueble quien dijo ser: Maria Elisabeth horna Montenegro con número de DNI 74137534 de la razón social Licoreria SAGA S.A.C número de RUC 20600830903

Habiéndose constatado lo siguiente:

Durante una inspección inopinada, me constituí a la direccion arriba indicada donde se pudo constatar un local comercial de giro Licoreria abierto .Al entrevistarnos con la encargada para solicitarle la documentación de Indole municipal, nos manifesto no poseer la documentacion a facil disposición o desconoce su ubicacion. Mediante la presente acta se le exhorta a mantener la documentacion municipal a facil acceso o regularizarlo en caso no la tenga. tambien se le exhorta a obtener el certificado del cartel publicitario ubicado en la fachada del establecimiento en caso no cuento con el. Por ultimo, se le exhorta a no exceder el horario de funcionamiento permitido y no brindar atencion al cliente pasados las 23:00 horas de dia en curso y a no brindar facilidades para el consumo de alcohol en el frontis de su establecimiento

El administrado manifiesta lo siguiente:

No Firmo

INFRACTOR/ RECEPTOR/ REPRESENTANTE
Nombre: Maria Elisabeth horna Montenegro
DNI: 74137534

Diego

INSPECTOR MUNICIPAL DE INSTRUCCIÓN
Nombre: Curo Caballero Diego Edwin
DNI: 71618863

TESTIGO
Nombre:
DNI:

MUNICIPALIDAD DISTRITAL DE LOS OLIVOS

GERENCIA DE SEGURIDAD CIUDADANA Y GESTIÓN DEL RIESGO DE DESASTRE
Sub Gerencia de Fiscalización Administrativa y Control Urbano

ACTA DE INSPECCIÓN N° 0004165 - 2023

En el Distrito de Los Olivos de la ciudad de Lima, siendo las 16:31 horas del dia 09 de Marzo del año 2023., el inspector Municipal de Instrucción perteneciente a la Sub Gerencia de Fiscalización Administrativa y Control Urbano de la Municipalidad Distrital de Los Olivos que suscribe; en mérito a las atribuciones conferidas por Ley, se hizo presente en Av Los Alisos N°614 Mz Q1 Lt 22 Conjunto Habitacional Carlos Curto Fernandini local comercial de giro Licoreria (Sin Consumo)

En el momento de la inspección me entrevisté con el (la) Titular del establecimiento inmueble quien dijo ser: Aquise Vasquez Sergio Ricardo con número de DNI 09636029 de la razón social I Cario E.I.R.L número de RUC 20600075669 1

Habiéndose constatado lo siguiente:

Durante una inspeccion inopinada, nos constituimos a la direccion arriba Indicado donde se constato un local comercial de giro Licoreria abierto y brindando atencion al publico, Nos entrevistamos con el titular del establecimiento a quien se le solicito la licencia de funcionamiento y los otros documentos de indole municipal. El entrevistado nos mostro La Licencia de Funcionamiento municipal N° 1029-2016 y el certificado ITSE N° 2555-2016 el cual se encontraba sin vigencia. Por tal motivo, en la presente acta, se le exhorta en un plazo inmediato a regularizar su certificado ITSE, asi mismo se le indica que respete el horario de atencion al publico hasta las 23:00 horas del dia en curso Por ultimo se le exhorta a no brindar facilidades para el consumo de alcohol en el frontis de su establecimiento.

El administrado manifiesta lo siguiente:

Aquise Vasquez Sergio

INFRACTOR/ RECEPTOR/ REPRESENTANTE
Nombre: Aquise Vasquez Sergio Ricardo
DNI: 09636029

Diegoca

INSPECTOR MUNICIPAL DE INSTRUCCIÓN
Nombre: Curo Caballero Diego Edwin
DNI: 71618863

TESTIGO
Nombre:
DNI:

MUNICIPALIDAD DISTRITAL DE LOS OLIVOS

GERENCIA DE SEGURIDAD CIUDADANA Y GESTIÓN DEL RIESGO DE DESASTRE
Sub Gerencia de Fiscalización Administrativa y Control Urbano

ACTA DE INSPECCIÓN N° 0004648 - 2023

En el Distrito de Los Olivos de la ciudad de Lima, siendo las 17:35 horas del dia 09 de Marzo del año 2023, el inspector Municipal de Instrucción perteneciente a la Sub Gerencia de Fiscalización Administrativa y Control Urbano de la Municipalidad Distrital de Los Olivos que suscribe; en mérito a las atribuciones conferidas por Ley, se hizo presente en Av. Los Alisos Mz LL Lt 28 AAHH Los Jazmines de Naranjal local comercial de giro Licoreria

En el momento de la inspección me entrevisté con el (la) - del establecimiento inmueble quien dijo ser: - con número de DNI - de la razón social Serrato Vigil Edwin Mercedes número de RUC 10472032815

Habiéndose constatado lo siguiente:

En una inspeccion inopinada, nos apersonamos a la direccion arriba indicada donde se constato un local comercial cerrado, al consultar con los vecinos, manifestaron que el local es una Licoreria que inicia operaciones a partir de las 22:00 horas. Se procede a girar la presente acta de inspeccion en la cual se le exhorta al establecimiento regularize la documentacion municipal en caso de no tenerlos, asimismo se le indica respete los horarios de atencion al publico hasta las 23:00 horas y que no brinde las facilidades al consumo de alcohol al frente de su establecimiento.

El administrado manifiesta lo siguiente:

Bajo Puerta

INFRACTOR/ RECEPTOR/ REPRESENTANTE
Nombre: -
DNI: -

Diegocc

INSPECTOR MUNICIPAL DE INSTRUCCIÓN
Nombre: Curo Caballero Diego Edwin
DNI: 71618863

TESTIGO
Nombre:
DNI:

MUNICIPALIDAD DISTRITAL DE LOS OLIVOS

GERENCIA DE SEGURIDAD CIUDADANA Y GESTIÓN DEL RIESGO DE DESASTRE
Sub Gerencia de Fiscalización Administrativa y Control Urbano

ACTA DE INSPECCIÓN N° 0004647 - 2023

En el Distrito de Los Olivos de la ciudad de Lima, siendo las 16:55 horas del dia 09 de Marzo del año 2023., el inspector Municipal de Instrucción perteneciente a la Sub Gerencia de Fiscalización Administrativa y Control Urbano de la Municipalidad Distrital de Los Olivos que suscribe; en mérito a las atribuciones conferidas por Ley, se hizo presente en Av Los Alisos N° 764-A Urb Carlos Cueto Fernandini local comercial de giro Bodega

En el momento de la inspección me entrevisté con el (la) Madre del establecimiento inmueble quien dijo ser: Martinez Malpartida Celia Luz con número de DNI 08574461 de la razón social Gissella Delgado Martinez número de RUC 10424350708

Habiéndose constatado lo siguiente:

En una Inspeccion Inopinada, nos apersonamos a la direccion arriba indicada donde se constato una bodega con venta de licores y alcohol en funcionamiento al entrevistarnos con la señora arriba mencionada se le solicito la documentacion municipal ,mostrandonos la licencia de funcionamiento N°488-2010 y el certificado ITSE N° 1021-2021. Al revisar la licencia se contato una ampliacion de su giro .Por tal motivo se le exhorta a cambiar o ampliar el giro de su establesimiento a Licoreria o apegarse a su giro original .Tambien se le indica que obtenga la licencia del cartel luminoso de su fachada en caso no tenerlo .Por ultimo se le exhorta a que respete el horario de atencion maximo hasta las 23:00 horas del dia en curso y no brinde las facilidades para el consumo de alcohol en el frontis de su establecimiento

El administrado manifiesta lo siguiente:

INFRACTOR/ RECEPTOR/ REPRESENTANTE
Nombre: Martinez Malpartida Celia Luz
DNI: 08574461

INSPECTOR MUNICIPAL DE INSTRUCCIÓN
Nombre: Curo Caballero Diego Edwin
DNI: 74691883

TESTIGO
Nombre:
DNI:

MUNICIPALIDAD DISTRITAL DE LOS OLIVOS

GERENCIA DE SEGURIDAD CIUDADANA Y GESTIÓN DEL RIESGO DE DESASTRE
Sub Gerencia de Fiscalización Administrativa y Control Urbano

ACTA DE INSPECCIÓN N° 0004196 - 2023

En el Distrito de Los Olivos de la ciudad de Lima, siendo las 16:01 horas del dia 07 de MARZO del año 2023, el inspector Municipal de Instrucción perteneciente a la Sub Gerencia de Fiscalización Administrativa y Control Urbano de la Municipalidad Distrital de Los Olivos que suscribe; en mérito a las atribuciones conferidas por Ley, se hizo presente en Av. Antunez de Mayolo N° 1208 local comercial de giro LICORERIA (SIN CONSUMO)

En el momento de la inspección me entrevisté con el (la) ENCARGADA del establecimiento inmueble quien dijo ser: YENI MARNEL LOUREANO SALDIVAR con número de DNI 08694834 de la razón social INVERSIONES Y DISTRIBUCIONES JAM S.R.L. número de RUC 20550851025

Habiéndose constatado lo siguiente:

LOCAL COMERCIAL EN FUNCIONAMIENTO PUERTA ABIERTA AL PÚBLICO, SE SOLICITO LOS DOCUMENTOS DE INDOLE MUNICIPAL SE SOLICITO LA LICENCIA DE FUNCIONAMIENTO N° 2152-2016, INDICARON TAMBIEN QUE EL CERTIFICADO ITSE NO LO TENIA A LA MANO, SE LE EXHORTO A TENER VISIBLE LA DOCUMENTACIÓN ASI MISMO EL HORARIO DE ATENCIÓN HASTA LAS 23:00 HRS. CASO CONTRARIO SE PROCEDE A SANCIONAR SEGUN LA ORDENANZA VIGENTE.

El administrado manifiesta lo siguiente:

INFRACTOR/ RECEPTOR/ REPRESENTANTE
Nombre: LAUREANO SALDIVAR
DNI: 08694834

INSPECTOR MUNICIPAL DE INSTRUCCIÓN
Nombre: CORNEJO PESSELL G.
DNI: 77054964

TESTIGO
Nombre:
DNI:

171

MUNICIPALIDAD DISTRITAL DE LOS OLIVOS

GERENCIA DE SEGURIDAD CIUDADANA Y GESTIÓN DEL RIESGO DE DESASTRE
Sub Gerencia de Fiscalización Administrativa y Control Urbano

ACTA DE INSPECCIÓN N° 0009804 - 2023

En el Distrito de Los Olivos de la ciudad de Lima, siendo las 19:22 horas del dia 07 de _____ del año 2023, el inspector Municipal de Instrucción perteneciente a la Sub Gerencia de Fiscalización Administrativa y Control Urbano de la Municipalidad Distrital de Los Olivos que suscribe; en mérito a las atribuciones conferidas por Ley, se hizo presente en Av. Rio Marañón Mz K1 Lt 5 Urb. Villa del Norte local comercial de giro MINIMARKET, LICORERIA (SIN CONSUMO)

En el momento de la inspección me entrevisté con el (la) ENCARGADA del establecimiento inmueble quien dijo ser: Irailyth Betania Moya. con número de DNI 001946167 de la razón social COMPAÑIA INTERNACIONAL HATUN S.A.C número de RUC 20605594272

Habiéndose constatado lo siguiente:

LOCAL COMERCIAL EN FUNCIONAMIENTO, SE SOLICITO LA DOCUMENTACIÓN DE ÍNDOLE MUNICIPAL, PRESENTARON LICENCIA DE FUNCIONAMIENTO N° 853-2021, CERTIFICADO ITSE N° 1127-2023. AL VERIFICAR DOCUMENTACION VIGENTE SE EXHORTA A RESPETAR LOS PARAMETROS ESTABLECIDOS EN LA LICENCIA, ASI COMO EL HORARIO DE ATENCIÓN HASTA LAS 23:00 HRS. CASO CONTRARIO SE PROCEDERA A SANCIONAR SEGÚN LA ORDENANZA VIGENTE.

El administrado manifiesta lo siguiente:

INFRACTOR/ RECEPTOR/ REPRESENTANTE
Nombre: Irailyth Betania Moya.
DNI: 001946167

INSPECTOR MUNICIPAL DE INSTRUCCIÓN
Nombre: CORNEJO PRADELL G.
DNI: 77054964

TESTIGO
Nombre:
DNI:

MUNICIPALIDAD DISTRITAL DE LOS OLIVOS

GERENCIA DE SEGURIDAD CIUDADANA Y GESTIÓN DEL RIESGO DE DESASTRE
Sub Gerencia de Fiscalización Administrativa y Control Urbano

ACTA DE INSPECCIÓN N° 0009618 - 2023

En el Distrito de Los Olivos de la ciudad de Lima, siendo las 18:21 horas del dia 07 de Marzo del año 2023, el inspector Municipal de Instrucción perteneciente a la Sub Gerencia de Fiscalización Administrativa y Control Urbano de la Municipalidad Distrital de Los Olivos que suscribe; en mérito a las atribuciones conferidas por Ley, se hizo presente en Av. Las Palmeras N°9914 Urb. Las Palmeras I Etapa local comercial de giro Licoreria (sin consumo)

En el momento de la inspección me entrevisté con el (la) Titular del establecimiento inmueble quien dijo ser: Fredy R. Carbonero Cuzcano con número de DNI 41230659 de la razón social Fredy Ricker Arthuro Carbonero Cuzcano número de RUC 10412306592

Habiéndose constatado lo siguiente:

Local comercial en funcionamiento, se verifico documentación de indole municipal, presentando Licencia de funcionamiento N° 573-2022, Certificado ITSE N° 613-2022. Al verificar la documentación vigente, se exhorta a respetar los parámetros establecidos en la licencia asi como el Horario hasta las 23:00 hrs, caso contrario se procederá a sancionar según ordenanza vigente

El administrado manifiesta lo siguiente:

INFRACTOR/ RECEPTOR/ REPRESENTANTE
Nombre: Carbonero Cuzcano
DNI: 41230659

INSPECTOR MUNICIPAL DE INSTRUCCIÓN
Nombre: Cornejo Pradell G.
DNI: 77054964

TESTIGO
Nombre:
DNI:

MUNICIPALIDAD DISTRITAL DE LOS OLIVOS

GERENCIA DE SEGURIDAD CIUDADANA Y GESTIÓN DEL RIESGO DE DESASTRE
Sub Gerencia de Fiscalización Administrativa y Control Urbano

ACTA DE INSPECCIÓN N° 0009805 - 2023

En el Distrito de Los Olivos de la ciudad de Lima, siendo las 18:45 horas del dia 07 de MARZO del año 2023, el inspector Municipal de Instrucción perteneciente a la Sub Gerencia de Fiscalización Administrativa y Control Urbano de la Municipalidad Distrital de Los Olivos que suscribe; en mérito a las atribuciones conferidas por Ley, se hizo presente en AV. RIO MARAÑON N 414 URB. VILLA DEL NORTE local comercial de giro LICORERIA (SIN CONSUMO)

En el momento de la inspección me entrevisté con el (la) ENCARGADA del establecimiento inmueble quien dijo ser: VEGA VALER MARIA ESTHER con número de DNI 41101773 de la razón social ROJAS VEGA MELANY SAYURI número de RUC 10782896402

Habiéndose constatado lo siguiente:

LOCAL COMERCIAL EN FUNCIONAMIENTO ATENCIÓN AL PÚBLICO, SE SOLICITO DOCUMENTACIÓN DE INDOLE MUNICIPAL, ENTREGANDO LICENCIA DE FUNCIONAMIENTO N° 776-2021, INDICARON QUE POR TEMAS DE REMODELACIÓN NO LO TENIAN A LA MANO, SE EXHORTA A MANTENER LA DOCUMENTACIÓN VISIBLE, RESPETAR LOS PARÁMETROS ESTABLECIDOS EN LA LICENCIA DE FUNCIONAMIENTO ASÍ COMO EL HORARIO DE ATENCIÓN HASTA LAS 23:00 HRS. CASO CONTRARIO SE PROCEDERA A SANCIONAR SEGUN LA ORDENANZA VIGENTE.

El administrado manifiesta lo siguiente:

INFRACTOR/ RECEPTOR/ REPRESENTANTE
Nombre: VEGA VALER MARIA ESTHER
DNI: 41101773

INSPECTOR MUNICIPAL DE INSTRUCCIÓN
Nombre: CORNEJO PRADELL G.
DNI: 77054964

TESTIGO
Nombre:
DNI:

MUNICIPALIDAD DISTRITAL DE LOS OLIVOS

GERENCIA DE SEGURIDAD CIUDADANA Y GESTIÓN DEL RIESGO DE DESASTRE
Sub Gerencia de Fiscalización Administrativa y Control Urbano

ACTA DE INSPECCIÓN N° 0003530 - 2023

En el Distrito de Los Olivos de la ciudad de Lima, siendo las 19:42 horas del dia 07 de MARZO del año 2023, el inspector Municipal de Instrucción perteneciente a la Sub Gerencia de Fiscalización Administrativa y Control Urbano de la Municipalidad Distrital de Los Olivos que suscribe; en mérito a las atribuciones conferidas por Ley, se hizo presente en AV. SANTA ELVIRA N° 6140 MZ ZN LT 1B local comercial de giro LICORERIA (SIN CONSUMO)

En el momento de la inspección me entrevisté con el (la) ENCARGADA del establecimiento inmueble quien dijo ser: ORTIZ CACHAY MARINA TE CECILIA con número de DNI 33406967 de la razón social COMERCIAL G&F ORTIZ S.A.C número de RUC 20552227116

Habiéndose constatado lo siguiente:

LOCAL COMERCIAL EN FUNCIONAMIENTO ATENCIÓN AL PUBLICO, SE SOLICITO DOCUMENTACIÓN DE ÍNDOLE MUNICIPAL PRESENTANDO LICENCIA DE FUNCIONAMIENTO N° 3165-2015, CERTIFICADO ITSE, SE ENCUENTRA EN TRÁMITE CON FECHA VIGENTE, ASI MISMO SE EXHORTA A REGULARIZAR A LA BREVEDAD DICHA DOCUMENTACIÓN, ASI COMO LOS PARÁMETROS ESTABLECIDOS EN LA LICENCIA DE FUNCIONAMIENTO, ASI COMO TAMBIEN EL HORARIO DE ATENCIÓN H/STA LAS 23:00 HRS, CASO CONTRARIO SE PROCEDERÁ A SANCIONAR SEGUN LA ORD VIGENTE.

El administrado manifiesta lo siguiente:

INFRACTOR/ RECEPTOR/ REPRESENTANTE
Nombre: ORTIZ CACHAY MARINA
DNI: 33406967

INSPECTOR MUNICIPAL DE INSTRUCCIÓN
Nombre: CORNEJO RODELL GIAN
DNI: 77054964

TESTIGO
Nombre:
DNI:

MUNICIPALIDAD DISTRITAL DE LOS OLIVOS

GERENCIA DE SEGURIDAD CIUDADANA Y GESTIÓN DEL RIESGO DE DESASTRE
Sub Gerencia de Fiscalización Administrativa y Control Urbano

ACTA DE INSPECCIÓN N° 0004823 - 2023

En el Distrito de Los Olivos de la ciudad de Lima, siendo las 21:30 horas del dia 06 de MARZO del año 20....., el inspector Municipal de Instrucción perteneciente a la Sub Gerencia de Fiscalización Administrativa y Control Urbano de la Municipalidad Distrital de Los Olivos que suscribe; en mérito a las atribuciones conferidas por Ley, se hizo presente en AV. LAS PALMERAS N° 4899-A M2 C LT10 URB. PARQUE NAR. local comercial de giro LICORERIA (SIN CONSUMO)

En el momento de la inspección me entrevisté con el (la) ENCARGADO del establecimiento inmueble quien dijo ser: SALDAÑA RAMIREZ CLAUDIO ALBERTO con número de DNI 76390391 de la razón social LUIS ALBERTO SALDAÑA GUTIERREZ número de RUC 10218552141

Habiéndose constatado lo siguiente:

LOCAL COMERCIAL EN FUNCIONAMIENTO, SE SOLICITO LA DOCUMENTACIÓN DE ÍNDOLE MUNICIPAL PRESENTO LICENCIA DE FUNCIONAMIENTO N° 1225-2022, CERTIFICADO ITSE N° 1320-2023 AL VERIFICAR LA DOCUMENTACIÓN VIGENTE, SE EXHORTA A RESPETAR LOS PARAMETROS ESTABLECIDOS EN LA LICENCIA ASÍ COMO EL HORARIO DE ATENCIÓN HASTA LAS 23:00 hrs. CASO CONTRARIO SE PROCEDERÁ A SANCIONAR SEGÚN ORDENANZA VIGENTE.

El administrado manifiesta lo siguiente:

INFRACTOR/ RECEPTOR/ REPRESENTANTE
Nombre: SALDAÑA RAMIREZ CLAUDIO
DNI: 76390391

INSPECTOR MUNICIPAL DE INSTRUCCIÓN
Nombre: CORNEJO PRADELL GIAN
DNI: 77054964

TESTIGO
Nombre:
DNI:

MUNICIPALIDAD DISTRITAL DE LOS OLIVOS

GERENCIA DE SEGURIDAD CIUDADANA Y GESTIÓN DEL RIESGO DE DESASTRE
Sub Gerencia de Fiscalización Administrativa y Control Urbano

ACTA DE INSPECCIÓN N° 0004822 - 2023

En el Distrito de Los Olivos de la ciudad de Lima, siendo las 21:19 horas del dia 06 de MARZO del año 2023, el inspector Municipal de Instrucción perteneciente a la Sub Gerencia de Fiscalización Administrativa y Control Urbano de la Municipalidad Distrital de Los Olivos que suscribe; en mérito a las atribuciones conferidas por Ley, se hizo presente en AV. LAS PALMERAS N° 4994 MZ C LT 3 URB. EL PARQUE local comercial de giro LICORERIA (SIN CONSUMO)

En el momento de la inspección me entrevisté con el (la) TITULAR del establecimiento inmueble quien dijo ser: VILLANUEVA VASQUEZ JOSE GEINER con número de DNI 42621004 de la razón social INVERSIONES RODEO E.I.R.L número de RUC 20600488571

Habiéndose constatado lo siguiente:

LOCAL COMERCIAL EN FUNCIONAMIENTO SE SOLICITO DOCUMENTACIÓN DE INDOLE MUNICIPAL, PRESENTO LICENCIA DE FUNCIONAMIENTO N° 2539-2016, CERTIFICADO ITSE N° 1154-2022, CERTIFICADO DE DENUNCIO N° 888-2019, AL VERIFICAR LA DOCUMENTACIÓN VIGENTE SE EXHORTA A RESPETAR LOS PARÁMETROS ESTABLECIDOS EN LA LICENCIA DE FUNCIONAMIENTO ASI COMO EL HORARIO HASTA LAS 23:00 hrs. CASO CONTRARIO SE SANCIONARA SEGUN ORDENANZA V.

El administrado manifiesta lo siguiente:

INFRACTOR/ RECEPTOR/ REPRESENTANTE
Nombre: VILLANUEVA VASQUEZ JOSE
DNI: 42621004

INSPECTOR MUNICIPAL DE INSTRUCCIÓN
Nombre: CORNEJO PRADELL G.
DNI: 77054964

TESTIGO
Nombre:
DNI:

MUNICIPALIDAD DISTRITAL DE LOS OLIVOS

GERENCIA DE SEGURIDAD CIUDADANA Y GESTIÓN DEL RIESGO DE DESASTRE
Sub Gerencia de Fiscalización Administrativa y Control Urbano

ACTA DE INSPECCIÓN N° 0004821 - 2023

En el Distrito de Los Olivos de la ciudad de Lima, siendo las 21:01 horas del dia 06 de MARZO del año 2023, el inspector Municipal de Instrucción perteneciente a la Sub Gerencia de Fiscalización Administrativa y Control Urbano de la Municipalidad Distrital de Los Olivos que suscribe; en mérito a las atribuciones conferidas por Ley, se hizo presente en AV. LOS PALMERAS N° 4940 URB. PARQUE DEL NARANJAL local comercial de giro LICORERIA (SIN CONSUMO)

En el momento de la inspección me entrevisté con el (la) ENCARGADA del establecimiento inmueble quien dijo ser: GAMARRA CRISPIN HECEN LEIDY con número de DNI 70921408 de la razón social ANUEL FAVIOLA REYES ANDRADE número de RUC 10766297400

Habiéndose constatado lo siguiente:

LOCAL COMERCIAL EN FUNCIONAMIENTO SE PROCEDIÓ A SOLICITAR LA DOCUMENTACIÓN DE INDOLE MUNICIPAL, ENTREGANDO LICENCIA DE FUNCIONAMIENTO N° 1218-2023, CERTIFICADO ITSE INDICARON QUE SE ENCUENTRA EN TRAMITE. SE EXHORTA A REGULARIZAR LA DOCUMENTACIÓN A LA BREVEDAD POSIBLE, PARA EL CORRECTO CUMPLIMIENTO DE LAS DISPOSICIONES MUNICIPALES, DEMISMO A RESPETAR LOS PARÁMETROS ESTABLECIDOS EN LA LICENCIA Y EL HORARIO DE ATENCIÓN COMO MAXIMO 23:00 hrs. CASO CONTRARIO SE PROCEDERA A SANCIONAR CON LA ORDENANZA VIGENTE.

El administrado manifiesta lo siguiente:

INFRACTOR/ RECEPTOR/ REPRESENTANTE
Nombre: GAMARRA CRISPIN HECEN
DNI: 70921408

INSPECTOR MUNICIPAL DE INSTRUCCIÓN
Nombre: CORNEJO PRADELL G.
DNI: 77054964

TESTIGO
Nombre:
DNI:

MUNICIPALIDAD DISTRITAL DE LOS OLIVOS

GERENCIA DE SEGURIDAD CIUDADANA Y GESTIÓN DEL RIESGO DE DESASTRE
Sub Gerencia de Fiscalización Administrativa y Control Urbano

ACTA DE INSPECCIÓN N° 0004820 - 2023

En el Distrito de Los Olivos de la ciudad de Lima, siendo las 20:50 horas del dia 06 de MARZO del año 2023, el inspector Municipal de Instrucción perteneciente a la Sub Gerencia de Fiscalización Administrativa y Control Urbano de la Municipalidad Distrital de Los Olivos que suscribe; en mérito a las atribuciones conferidas por Ley, se hizo presente en AV. PALMERAS 4936 URB. PARQUE DEL NARANJAL ETAPA local comercial de giro LICORERIA SIN CONSUMO

En el momento de la inspección me entrevisté con el (la) _____ del establecimiento inmueble quien dijo ser: HERNANDEZ VELA JANIER ANTONIO con número de DNI 43315987 de la razón social ALEXANDRA NICOLE GONZALES HUARNIZ número de RUC 10774776112

Habiéndose constatado lo siguiente:

LOCAL COMERCIAL EN FUNCIONAMIENTO SE PROCEDIO A SOLICITAR DOCUMENTACIÓN DE INDOLE MUNICIPAL, PRESENTO LICENCIA DE FUNCIONAMIENTO N° 1223-2022, CERTIFICADO ITSE N° 317-2022 AL VERIFICAR QUE CUENTA CON DOCUMENTACIÓN VIGENTE SE LE EXHORTA A RESPETAR LOS PARAMETROS ESTABLECIDOS EN LA LICENCIA DE FUNCIONAMIENTO ASI MISMO EL HORARIO DE ATENCIÓN HASTA LAS 23:00 HS. CASO CONTRARIO SE SANCIONARÁ SEGUN LA ORDENANZA VIGENTE.

El administrado manifiesta lo siguiente:

INFRACTOR/ RECEPTOR/ REPRESENTANTE
Nombre: HERNANDEZ VELA JANIER
DNI: 43315987

INSPECTOR MUNICIPAL DE INSTRUCCIÓN
Nombre: CORNEJO PRADEL G.
DNI: 77054964

TESTIGO
Nombre:
DNI:

ACTIVIDAD N°03 I TRIMESTRE.- En cumplimiento a la normatividad establecida se emite presente informe de ejecución de las actividades programadas en el Plan de Acción Distrital de Seguridad Ciudadana Los Olivos 2023, correspondiente al I Trimestre de año 2023; conforme se detalla a continuación:

La Sub Gerencia de Fiscalización con el apoyo de la Sub Gerencia de Serenazgo realizo los operativos de consumo de licor en el periodo del I Trimestre un total de 05 operativos por mes logrando cumplir la meta trimestral de 30 operativos contra el consumo de licor en la vía pública.

INFORME DE EJECUCIÓN DE LA MATRIZ DE ACTIVIDADES DEL PLAN DE ACCIÓN DISTRITAL DE SEGURIDAD CIUDADANA 2023 - LOS OLIVOS									
	OBJETIVO ESTRATÉGICO 1 : REDUCIR LOS HOMICIDIOS								
OE		Acción Estratégica	INDICADOR	Unidad de Medida y fuente	PROGRAMACIÓN TRIMESTRAL			Meta Trimestral	Responsable de Ejecución
					ENE	FEB	MAR		
01.03.00		FISCALIZAR LA INGESTA DE LICOR							
01.03.02		Realizar operativos de fiscalización contra el consumo de alcohol en la vía pública	N° de operativos	Operativos			5	5	CODISEC
FISCALIZACIÓN ADMINISTRATIVA	A3								

ACTIVIDAD N° 03

ANEXO 08 (Directiva N° 011-2019-IN-DGSC)		
REPORTE DE LA ACTIVIDAD AÑO: 2023		
1. Objetico Estratégico	REDUCIR LOS HOMICIDIOS	
2. Indicador	N° de operativos	
3. Denominación de la actividad	Realizar operativos de focalización contra el consumo de alcohol en la vía pública en los Distritos.	
4. Público Objetivo o Beneficiara	Población del Distrito Los Olivos	
5. Fecha de realización	•	
6. Entidades Responsables	a. PNP b. Sub Gerencia de Serenazgo	
7. Fuente de Verificación	FOTOS DE OPERATIVOS	
8. N° de Participantes	Hombres: 15	Mujeres 5
9. Descripción de la Actividad (breve)	Se realizó operativo conjunto en los parques emblemáticos con la PNP y EP sobre el consumo de alcohol en la vía publica	
10. Dificultades en la planificación Organización y Realización de la Actividad (max.3):	← Falta de unidad móvil ← Falta el uso de radio ← Falta de comunicación la CIOE	
11. Medidas de Seguridad (max.3):	← Vara de ley ← Uso correcto de bioseguridad del estado de emergencia sanitaria	
12. Lecciones aprendidas (breve)	La problemática que existe en la vía pública (personas indigentes alcohólicos, y personas abandonadas)	

FOTOS DE VERIFICACIÓN A3: OPERATIVOS

A3	Realizar operativos de control contra el consumo de alcohol en la vía pública.	5

OBJETIVO ESTRATEGICO N°1 REDUCIR LOS HOMICIDIOS / Fiscalizar la ingesta de licor

OBJETIVO ESTRATÉGICO 1: REDUCIR LOS HOMICIDIOS																				
COMP	OE		ACCION ESTRATEGICA	INDICADOR	UNIDAD DE MEDIDA Y FUENTE	PROGRAMACION MENSUAL												META ANUAL	RESPONSABLE EJECUCION
						EN	FB	MR	AB	MY	JN	JL	AG	SE	OC	NV	DC		
FISCALIZACIÓN ADMINISTRATIVA	01.03.00		FISCALIZAR LA INGESTA DE LICOR																
	OE 01.03.02	A 3	Realizar operativos de fiscalización contra el consumo de alcohol en vía publica	N° DE OPERATIVOS	OPERATIVOS			5			5			5			5	20	PNP GOBIERNOS LOCALES

Se realizó la verificación del establecimiento comercial con giro de licorería ubicado en Mz I Lt 48 Urb Pro, siendo atendidos por Celmira Vargas López identificada con DNI Nº 33787833 indicando ser la propietaria del local, de igual manera se solicitó los documentos municipales, manifestando que no lo tenía, de acuerdo a ello se gira el Acta de Inspección Nº 4835-2023 exhortando tramitar dichos documentos y no permitir el consumo de bebidas alcohólicas.



Ilustración 1

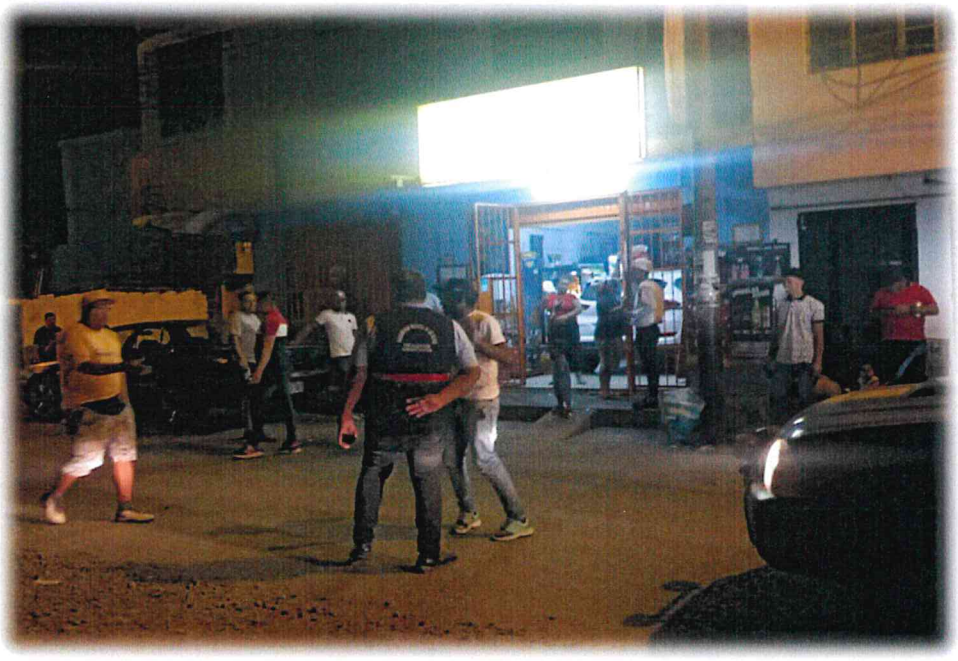

Ilustración 2

"Realizar operativos de fiscalización contra el consumo de alcohol en la vía pública "

REPORTE DE ACTIVIDAD Día: 26 Mes: Enero Año: 2023		
1. OBJETIVO ESTRATÉGICO:	REDUCIR LOS HOMICIDIOS	
2. INDICADOR:	NRO DE OPERATIVOS – 05	
3. DENOMINACIÓN DE LA ACTIVIDAD:	Verificación y erradicación del consumo de bebidas alcohólicas en vía publica	
4. PÚBLICO OBJETIVO O BENEFICIARIO:	Vecinos del distrito y público en general	
5. FECHA DE REALIZACIÓN (DD/MM/AAAA):	**26/01/2023**	
6. ENTIDADES RESPONSABLES:	c. Subgerencia de Fiscalización Administrativa d. Gerencia de Seguridad Ciudadana	
7. FUENTE DE VERIFICACIÓN:	Informes	
8. N° DE PARTICIPANTES:	Hombres: 02	Mujeres:
9. DESCRIPCIÓN DE LA ACTIVIDAD (BREVE):	Operativos de control y Fiscalización del consumo de bebidas alcohólicas en vía pública	
10. DIFICULTADES EN LA PLANIFICACIÓN, ORGANIZACIÓN Y REALIZACIÓN DE LA ACTIVIDAD (MÁXIMO 3):	• Incumplimiento de las disposiciones dadas por el Gobierno. • Producto del alcohol, personas agresivas y malcriadas • Contar con apoyo Policial	
11. MEDIDAS SUGERIDAS (MÁXIMO 3):	• Operativos en forma conjunta de manera regular. • Identificar los puntos de venta de licores. • Sanción a los responsables que brindan las facilidades para el consumo de bebidas alcohólicas	
12. LECCIONES APRENDIDAS (BREVE):	• Mantener la calma ante cualquier incidente, a fin de hacer prevalecer el principio de autoridad • Trabajo en forma conjunta, mejores resultados	

Max A. Murrieta Sánchez
Jefe de Operaciones
SGFAYCU

Se realizó la verificación del establecimiento comercial con giro bodega ubicado en Mz I Lt 32 Urb Pro, siendo atendidos por Vicente Ramírez Palacios identificada con DNI Nº 43490412 indicando ser el encargado del local, de igual manera se solicitó los documentos municipales, manifestando que no lo tenía, de acuerdo a ello se gira el Acta de Inspección Nº 4836-2023 exhortando tramitar dichos documentos y no permitir el consumo de bebidas alcohólicas.

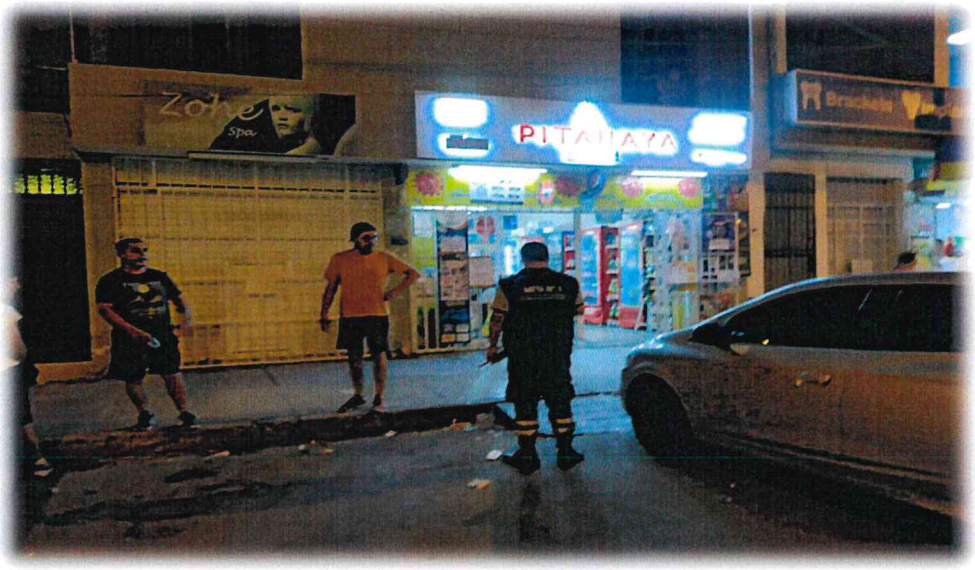

Ilustración 3



Ilustración 4

"Realizar operativos de fiscalización contra el consumo de alcohol en la vía pública "

REPORTE DE ACTIVIDAD Día: 26 Mes: Enero Año: 2023		
1. OBJETIVO ESTRATÉGICO:	REDUCIR LOS HOMICIDIOS	
2. INDICADOR:	NRO DE OPERATIVOS – 05	
3. DENOMINACIÓN DE LA ACTIVIDAD:	Verificación y erradicación del consumo de bebidas alcohólicas en vía publica	
4. PÚBLICO OBJETIVO O BENEFICIARIO:	Vecinos del distrito y público en general	
5. FECHA DE REALIZACIÓN (DD/MM/AAAA):	**26/01/2023**	
6. ENTIDADES RESPONSABLES:	e. Subgerencia de Fiscalización Administrativa f. Gerencia de Seguridad Ciudadana	
7. FUENTE DE VERIFICACIÓN:	Informes	
8. N° DE PARTICIPANTES:	Hombres: 02	Mujeres:
9. DESCRIPCIÓN DE LA ACTIVIDAD (BREVE):	Operativos de control y Fiscalización del consumo de bebidas alcohólicas en vía pública	
10. DIFICULTADES EN LA PLANIFICACIÓN, ORGANIZACIÓN Y REALIZACIÓN DE LA ACTIVIDAD (MÁXIMO 3):	• Incumplimiento de las disposiciones dadas por el Gobierno. • Producto del alcohol, personas agresivas y malcriadas • Contar con apoyo Policial	
11. MEDIDAS SUGERIDAS (MÁXIMO 3):	• Operativos en forma conjunta de manera regular. • Identificar los puntos de venta de licores. • Sanción a los responsables que brindan las facilidades para el consumo de bebidas alcohólicas	
12. LECCIONES APRENDIDAS (BREVE):	• Mantener la calma ante cualquier incidente, a fin de hacer prevalecer el principio de autoridad • Trabajo en forma conjunta, mejores resultados	

Max A. Murrieta Sánchez
Jefe de Operaciones
SGFAYCU

Se realizó la verificación del establecimiento comercial con giro bodega-bazar ubicada en Calle Los Diamantes Mz G Lt 3 Urb. Pasos Virgen del Sol, siendo atendidos por Richard Hugo Huayllacayan Huaytan con DNI Nro. 41110759 indicando ser familiar del propietario del predio, constatando una reunión social en el frontis del predio, encontrando personas en consumo de bebidas alcohólicas, a quienes se les exhorto el retiro, girando el Acta de Inspección Nº- 4838-2023.



Ilustración 5



Ilustración 6

"Realizar operativos de fiscalización contra el consumo de alcohol en la vía pública "

REPORTE DE ACTIVIDAD Día: 30 Mes: Enero Año: 2023		
1. OBJETIVO ESTRATÉGICO:	REDUCIR LOS HOMICIDIOS	
2. INDICADOR:	NRO DE OPERATIVOS	
3. DENOMINACIÓN DE LA ACTIVIDAD:	Verificación y erradicación del consumo de bebidas alcohólicas en vía publica	
4. PÚBLICO OBJETIVO O BENEFICIARIO:	Vecinos del distrito y público en general	
5. FECHA DE REALIZACIÓN (DD/MM/AAAA):	**30/01/2023**	
6. ENTIDADES RESPONSABLES:	g. Subgerencia de Fiscalización Administrativa h. Gerencia de Seguridad Ciudadana	
7. FUENTE DE VERIFICACIÓN:	Informes	
8. N° DE PARTICIPANTES:	Hombres: 02	Mujeres:
9. DESCRIPCIÓN DE LA ACTIVIDAD (BREVE):	Operativos de control y Fiscalización del consumo de bebidas alcohólicas en vía pública	
10. DIFICULTADES EN LA PLANIFICACIÓN, ORGANIZACIÓN Y REALIZACIÓN DE LA ACTIVIDAD (MÁXIMO 3):	• Incumplimiento de las disposiciones dadas por el Gobierno. • Producto del alcohol, personas agresivas y malcriadas • Contar con apoyo Policial	
11. MEDIDAS SUGERIDAS (MÁXIMO 3):	• Operativos en forma conjunta de manera regular. • Identificar los puntos de venta de licores. • Sanción a los responsables que brindan las facilidades para el consumo de bebidas alcohólicas	
12. LECCIONES APRENDIDAS (BREVE):	• Mantener la calma ante cualquier incidente, a fin de hacer prevalecer el principio de autoridad • Trabajo en forma conjunta, mejores resultados	

Max A. Murrieta Sánchez
Jefe de Operaciones
SGFAYCU

Se realizó la verificación del establecimiento comercial con giro licorería - bodega ubicada en Calle Los Diamantes Mz G Lot. 2 Urb. Pasos Virgen del Sol, siendo atendidos por Cindy Marisol Fernández Mendoza con DNI Nro. 10531102 indicando ser propietaria del predio, constatando 5 personas del sexo masculino libando bebidas alcohólicas en el frontis del local, producto de la venta del establecimiento, mediante el Acta de Inspección Nº 4839-2023 exhorta no dar las facilidades para el consumo en la vía pública, caso contrario se procederá con la ordenanza municipal.

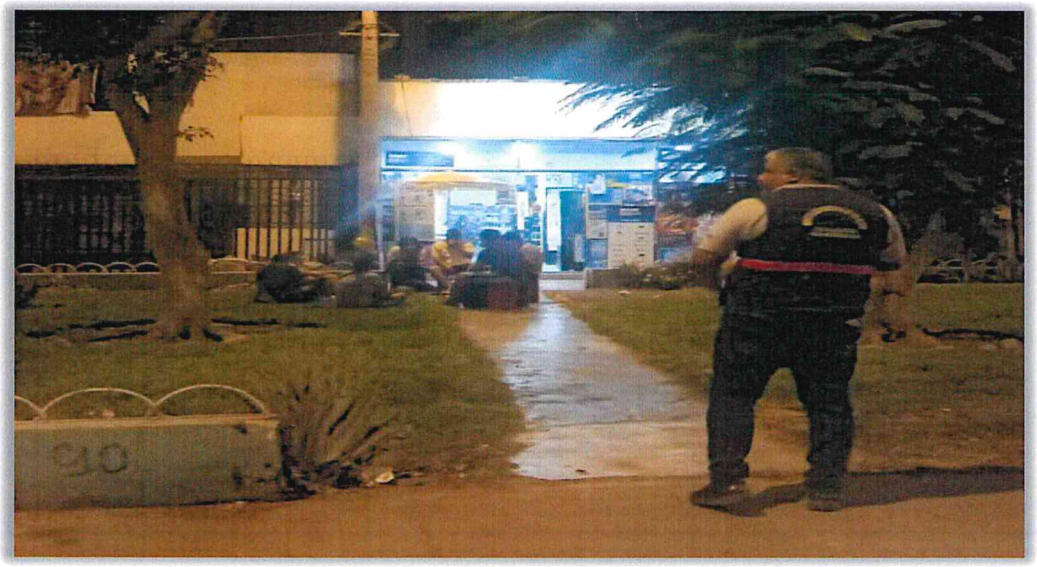

Ilustración 7



Ilustración 8

"Realizar operativos de fiscalización contra el consumo de alcohol en la vía pública "

REPORTE DE ACTIVIDAD Día: 5 Mes: Febrero Año: 2023		
1. OBJETIVO ESTRATÉGICO:	REDUCIR LOS HOMICIDIOS	
2. INDICADOR:	NRO DE OPERATIVOS	
3. DENOMINACIÓN DE LA ACTIVIDAD:	Verificación y erradicación del consumo de bebidas alcohólicas en vía publica	
4. PÚBLICO OBJETIVO O BENEFICIARIO:	Vecinos del distrito y público en general	
5. FECHA DE REALIZACIÓN (DD/MM/AAAA):	**05/02/2023**	
6. ENTIDADES RESPONSABLES:	i. Subgerencia de Fiscalización Administrativa j. Gerencia de Seguridad Ciudadana	
7. FUENTE DE VERIFICACIÓN:	Informes	
8. N° DE PARTICIPANTES:	Hombres: 02	Mujeres:
9. DESCRIPCIÓN DE LA ACTIVIDAD (BREVE):	Operativos de control y Fiscalización del consumo de bebidas alcohólicas en vía pública	
10. DIFICULTADES EN LA PLANIFICACIÓN, ORGANIZACIÓN Y REALIZACIÓN DE LA ACTIVIDAD (MÁXIMO 3):	• Incumplimiento de las disposiciones dadas por el Gobierno. • Producto del alcohol, personas agresivas y malcriadas • Contar con apoyo Policial	
11. MEDIDAS SUGERIDAS (MÁXIMO 3):	• Operativos en forma conjunta de manera regular. • Identificar los puntos de venta de licores. • Sanción a los responsables que brindan las facilidades para el consumo de bebidas alcohólicas	
12. LECCIONES APRENDIDAS (BREVE):	• Mantener la calma ante cualquier incidente, a fin de hacer prevalecer el principio de autoridad • Trabajo en forma conjunta, mejores resultados	

Max A. Murrieta Sánchez
Jefe de Operaciones
SGFAYCU

Con fecha 18 de febrero se realizó una intervención por instalación de toldo en vía pública, en el cual se encontraban consumiendo bebidas alcohólicas, ubicado en Pasaje 5 estrellas Mz q lote 4 AAHH Villa Mercedes, lugar en donde nos entrevistamos con la señora Giannina Caroline Hurtado Zamudio con DNI 70272380, quien se identificó como responsable del evento, asimismo, se giro el acta de inspección N° 4493-23 exhortando retirar el toldo y cese el consumo en vía pública.



Ilustración 9



Ilustración 10

MUNICIPALIDAD DISTRITAL DE LOS OLIVOS

GERENCIA DE SEGURIDAD CIUDADANA Y GESTIÓN DEL RIESGO DE DESASTRE
Sub Gerencia de Fiscalización Administrativa y Control Urbano

ACTA DE INSPECCIÓN N° 0004835 - 2023

En el Distrito de Los Olivos de la ciudad de Lima, siendo las 19:27 horas del dia 26 de ENERO del año 2023, el inspector Municipal de Instrucción perteneciente a la Sub Gerencia de Fiscalización Administrativa y Control Urbano de la Municipalidad Distrital de Los Olivos que suscribe; en mérito a las atribuciones conferidas por Ley, se hizo presente en MZ. I - LOT. 49 - LOS OLIVOS DE PRO local comercial de giro LICORERIA

En el momento de la inspección me entrevisté con el (la) CELMIRA VARGAS LOPEZ del establecimiento inmueble quien dijo ser: CONDUCTORA DEL NEGOCIO con número de DNI 33784835 de la razón social CELMIRA VARGAS LOPEZ número de RUC 33784835

Habiéndose constatado lo siguiente:

SE CONSTATA LOCAL COMERCIAL ETEICIENDO EL GIRO DE LICORERIA, SIENDO ATENDIDO POR LA PERSONA ENTREVISTADA.
SE EXHORTA QUE PUEDAN TRAMITAR Y OBTENER LICENCIA DE FUNCIONAMIENTO Y CERTIFICADO DE ITSE, DE LA MISMA FORMA NO VENDER LICOR Y NO PERMITIR QUE LIBEN LICOR EN LA VÍA PÚBLICA, CASO CONTRARIO SE PROCEDERA A SANCIONAR SEGÚN ORD. N° 506 - CDLO

El administrado manifiesta lo siguiente:

INFRACTOR/ RECEPTOR/ REPRESENTANTE
Nombre: CELMIRA VARGAS LOPEZ
DNI: 33784835

INSPECTOR MUNICIPAL DE INSTRUCCIÓN
Nombre: ARTHUR QUI-
DNI: 70463572

TESTIGO
Nombre:
DNI:

MUNICIPALIDAD DISTRITAL DE LOS OLIVOS

GERENCIA DE SEGURIDAD CIUDADANA Y GESTIÓN DEL RIESGO DE DESASTRE
Sub Gerencia de Fiscalización Administrativa y Control Urbano

ACTA DE INSPECCIÓN N° 0004836 - 2023

En el Distrito de Los Olivos de la ciudad de Lima, siendo las 19:47 horas del dia 26 de ENERO del año 2023., el inspector Municipal de Instrucción perteneciente a la Sub Gerencia de Fiscalización Administrativa y Control Urbano de la Municipalidad Distrital de Los Olivos que suscribe; en mérito a las atribuciones conferidas por Ley, se hizo presente en MZ. I - LT. 37 - LOS OLIVOS DE PRO local comercial de giro BODEGA

En el momento de la inspección me entrevisté con el (la) ISMAEL RAMIREZ del establecimiento inmueble quien dijo ser: ENCARGADO con número de DNI 43490412 de la razón social ISMAEL RAMIREZ número de RUC 43490412

Habiéndose constatado lo siguiente:

LOCAL COMERCIAL EN FUNCIONAMIENTO CON GIRO DE BODEGA. SIENDO ATENDIDO POR UNA PERSONA DE SEXO FEMENINO. AL MOMENTO DE LA INTERVENCIÓN NO PRESENTARON LICENCIA DE FUNCIONAMIENTO Y CERTIFICADO ITSE.
SE EXHORTA TRAMITAR Y OBTENER DICHAS AUTORIZACIONES MUNICIPALES; ASIMISMO, NO VENDER Y NO PERMITIR QUE LIBEN LICOR EN LA VÍA PÚBLICA.
CASO CONTRARIO SE PROCEDERA SEGÚN ORDENANZA Nº 506 - CDLO

El administrado manifiesta lo siguiente:

NO FIRMO

INFRACTOR/ RECEPTOR/ REPRESENTANTE
Nombre: ISMAEL RAMIREZ
DNI: 43490412

INSPECTOR MUNICIPAL DE INSTRUCCIÓN
Nombre: ARTHUR GELBERT
DNI: 70463521

PISOS: 3
PUERTA: 2
Nº DOMICILIO: 2112567

TESTIGO
Nombre:
DNI:

MUNICIPALIDAD DISTRITAL DE LOS OLIVOS

GERENCIA DE SEGURIDAD CIUDADANA Y GESTIÓN DEL RIESGO DE DESASTRE
Sub Gerencia de Fiscalización Administrativa y Control Urbano

ACTA DE INSPECCIÓN N° 0004838 - 2023

En el Distrito de Los Olivos de la ciudad de Lima, siendo las 19:49 horas del dia 05 de FEBRERO del año 2023, el inspector Municipal de Instrucción perteneciente a la Sub Gerencia de Fiscalización Administrativa y Control Urbano de la Municipalidad Distrital de Los Olivos que suscribe; en mérito a las atribuciones conferidas por Ley, se hizo presente en CA. DIAMANTES MZ. G - LT. 3 URB. ASOC. (VIRGEN DEL SOL) BODEGA - BAZAR local comercial de giro

En el momento de la inspección me entrevisté con el (la) ROLLY NILTON HUAYLLACAYAN HUAYTAN del establecimiento inmueble quien dijo ser: FAMILIAR DEL TITULAR con número de DNI 44189754 de la razón social RICHARD HUGO HUAYLLACAYAN HUAYTAN número de RUC 10441107596

Habiéndose constatado lo siguiente:

EL FUNCIONAMIENTO DEL LOCAL COMERCIAL CON GIRO BODEGA - BAZAR. DICHA ACTIVIDAD SE EFECTUABA MEDIANTE LA PERSONA ENTREVISTADA QUE ATIENDE A LOS CLIENTES. ASIMISMO, SE VISUALIZA QUE FRONTIS DEL LOCAL (VÍA PUBLICA) 04 PERSONAS DE SEXO MÁSCULINO LIBAN LICOR. PRODUCTO DE LA VENTA DEL LOCAL MENCIONADO.
AL MOMENTO DE LA INSPECCIÓN MUNICIPAL SOLO PRESENTARON LICENCIA DE FUNCIONAMIENTO Y NO CERTIFICADO DE ITSE. SE EXHORTA CONTAR CON CERTIFICADO DE ITSE VIGENTE EN UN PLAZO DE 48 HRS. Y NO BRINDAR LAS FACILIDADES PARA QUE PERSONAS LIBEN BEBIDAS ALCOHOLICAS EN LA VÍA PÚBLICA PERTURBANDO LA TRANQUILIDAD DE LOS VECINOS. CASO CONTRARIO DE HACER CASO OMISO, SE PROCEDERÁ A SANCIONAR SEGÚN ORDENANZA N° 506 - CDLO.

El administrado manifiesta lo siguiente:

INFRACTOR/ RECEPTOR/ REPRESENTANTE
Nombre: ROLLY NILTON HUAYLLACAYAN HUAYTAN
DNI: 44189754

INSPECTOR MUNICIPAL DE INSTRUCCIÓN
Nombre: ARTAUR G. QUISPE FRANCO
DNI: 70463521

TESTIGO
Nombre:
DNI:

MUNICIPALIDAD DISTRITAL DE LOS OLIVOS

GERENCIA DE SEGURIDAD CIUDADANA Y GESTIÓN DEL RIESGO DE DESASTRE
Sub Gerencia de Fiscalización Administrativa y Control Urbano

ACTA DE INSPECCION N° 0004839 - 2023

En el Distrito de Los Olivos de la ciudad de Lima, siendo las 20:00 horas del dia 05 de FEBRERO del año 2023., el inspector Municipal de Instrucción perteneciente a la Sub Gerencia de Fiscalización Administrativa y Control Urbano de la Municipalidad Distrital de Los Olivos que suscribe; en mérito a las atribuciones conferidas por Ley, se hizo presente en JR. LOS DIAMANTES MZG. -LT. 2- ASOC. VIRGEN DEL SOL local comercial de giro BODEGA

En el momento de la inspección me entrevisté con el (la) CINDY MARISOL FERNANDEZ del establecimiento inmueble quien dijo ser: TITULAR DEL NEGOCIO con número de DNI 10531102 de la razón social CINDY MARISOL FERNANDEZ MENDOZA número de RUC 10105311023

Habiéndose constatado lo siguiente:

EL FUNCIONAMIENTO DE LOCAL COMERCIAL EJERCIENDO EL GIRO DE LICORERIA - BODEGA. ASIMISMO, SE OBSERVA 05 PERSONAS DE SEXO MÁSCULINO LIBANDO BEBIDAS ALCOHOLICAS EN LA VÍA PÚBLICA, FRONTIS DEL LOCAL, PRODUCTO DE LA VENTA DEL LOCAL MENCIONADO. SE VERIFICA QUE EL LOCAL TIENE EL 90% PRODUCTOS DE LICOR Y NO DE BODEGA.
LA PERSONA ENTREVISTADA PRESENTO LICENCIA DE FUNCIONAMIENTO CON GIRO EXCLUSIVO DE BODEGA Y CERTIFICADO ITSE VIGENTE.
SE EXHORTA A LA PERSONA TITULAR COMPLIR CON EL GIRO AUTORIZADO EN UN PLAZO INMEDIATO Y NO BRINDAR FACILIDADES PARA QUE LAS PERSONAS NO LIBEN BEBIDAS ALCOHOLICAS EN LA VÍA PÚBLICA PERTURBANDO LA TRANQUILIDAD DE LOS VECINOS. CASO CONTRARIO SE PROCEDERA A SANCIONAR SEGÚN ORD. N° 506-COLO

El administrado manifiesta lo siguiente:

LA PERSONA ADMINISTRADA MANIFIESTA QUE EL LOCAL CUENTA CON 50% DE LICOR EN SU LOCAL.

INFRACTOR/ RECEPTOR/ REPRESENTANTE
Nombre: CINDY MARISOL FERNANDEZ MENDOZA
DNI: 10105311023

INSPECTOR MUNICIPAL DE INSTRUCCIÓN
Nombre: ARTHUR QUISPE FRANCO
DNI: 70463522

TESTIGO
Nombre:
DNI:

MUNICIPALIDAD DISTRITAL DE LOS OLIVOS

GERENCIA DE SEGURIDAD CIUDADANA Y GESTIÓN DEL RIESGO DE DESASTRE
Sub Gerencia de Fiscalización Administrativa y Control Urbano

ACTA DE INSPECCIÓN N° 0004493 - 2023

En el Distrito de Los Olivos de la ciudad de Lima, siendo las 19:45 horas del dia 18 de FEBRERO del año 2023, el inspector Municipal de Instrucción perteneciente a la Sub Gerencia de Fiscalización Administrativa y Control Urbano de la Municipalidad Distrital de Los Olivos que suscribe; en mérito a las atribuciones conferidas por Ley, se hizo presente en PSJ. 5 ESTRELLAS, MZ. Q, LT. 4 - AA.HH. VILLA MERCEDES local comercial de giro PREDIO - PERSONA NATURAL

En el momento de la inspección me entrevisté con el (la) GIANNINA HURTADO del establecimiento inmueble quien dijo ser: TITULAR DEL EVENTO con número de DNI 70272380 de la razón social

número de RUC

Habiéndose constatado lo siguiente:

SE VERIFICÓ UNA ACTIVIDAD FAMILIAR POR PARTE DE LA PERSONA ENTREVISTADA, ASIMISMO INSTALÓ UN TOLDO EN LA VÍA PÚBLICA FRONTIS DEL PREDIO INDICADO. LA MISMA PERSONA SE COMPROMETIÓ A RETIRAR EL TOLDO LA FECHA DEL 19-02-2023 HASTA LAS 10:00 AM.

SE EXHORTA A LA PERSONA ENTREVISTADA REALIZAR LA REUNIÓN DENTRO DE SU DOMICILIO SIN OCUPAR LA VÍA PÚBLICA, UTILIZANDO UN VOLUMEN MODERADO SIN PERTURBAR AL VECINDARIO, CASO CONTRARIO SE PROCEDERA A SANCIONAR SEGÚN NORMAS VIGENTES.

El administrado manifiesta lo siguiente:

INFRACTOR/ RECEPTOR/ REPRESENTANTE
Nombre: GIANNINA HURTADO
DNI: 70272380

INSPECTOR MUNICIPAL DE INSTRUCCIÓN
Nombre: ARTHUR G. QUISPE FRANCO
DNI: 70463521

TESTIGO
Nombre:
DNI:

OBJETIVO ESTRATEGICO 02: REDUCIR EL NÚMERO DE FALLECIDOS QUE GENERAN LOS ACCIDENTES DE TRANSITO

ACTIVIDAD N°04 I TRIMESTRE.- En cumplimiento a la normatividad establecida se emite presente informe de ejecución de las actividades programadas en el Plan de Acción Distrital de Seguridad Ciudadana Los Olivos 2023, correspondiente al I Trimestre de año 2023; conforme se detalla a continuación:

La Gerencia de Prevención y Promoción de la Salud en coordinación con la Sub Gerencia de Transporte se realizó campañas de salud a las personas pertenecientes a la Red de cooperantes y conductores en general para evaluaciones de salud ocupacional. Enfocándose en puntos de mayor concentración que fueron los mercados de Los Olivos para tener mayor captación de choferes de la Red de Cooperantes y choferes en general.

INFORME DE EJECUCIÓN DE LA MATRIZ DE ACTIVIDADES DEL PLAN DE ACCIÓN DISTRITAL DE SEGURIDAD CIUDADANA 2023 - LOS OLIVOS									
	OBJETIVO ESTRATÉGICO 2 : REDUCIR EL NÚMERO DE FALLECIDOS QUE GENERAN LOS ACCIDENTES DE TRÁNSITO								
OE		Acción Estratégica	INDICADOR	Unidad de Medida y fuente	PROGRAMACIÓN TRIMESTRAL			Meta Trimestral	Responsable de Ejecución
					ENE	FEB	MAR		
02.03.00		MEJORAR LAS CONDICIONES DE SALUD EN SEGURIDAD VIAL							
A4		Realizar capacitaciones a líderes de comités comunitarios y comunidad en general en medidas sanitarias y de seguridad durante el uso de transporte y la vía pública, para el fortalecimiento de la salud y la seguridad	N° capacitaciones efectuadas	Capacitaciones efectuadas			1	1	CODISEC
FISCALIZACIÓN ADMINISTRATIVA	A4								

OBJETIVO ESTRATÉGICO 2: REDUCIR NÚMERO DE FALLECIDOS QUE GENERAN LOS ACCIDENTES DE TRÁNSITO												
COMPONENTES	OE		Acción Estratégica	Indicador	UNIDAD DE MEDIDA Y FUENTE	Programación Mensual						
						ENE	FEB	MAR	I TRIMESTRE	Meta Anual	Responsables de Ejecución
	OE 02.03.00		MEJORAR LAS CONDICIONES DE SALUD EN SEGURIDAD VIAL								
PREVENCIÓN DEL DELITO	02.03.02	A4	Realizar evaluaciones de salud(cansancio, sobrepeso y salud ocupacional) a postulantes de licencias de conducir, conductores infractores o conductores en general.	N° DE POSTULANTES QUE RINDIERON EVALUACIÓN DE SALUD	POSTULANTES QUE RINDIERON EVALUACIÓN DE SALUD	0	0	50	1	4	MINSA, MTC, GOBIERNOS LOCALES

ANEXO 08 (Directiva N° 011-2019-IN-DGSC)		
REPORTE DE LA ACTIVIDAD DOMINGO 12 de Febrero del 2023		
1. Objetico Estratégico	**REDUCIR NÚMERO DE FALLECIDOS QUE GENERAN LOS ACCIDENTES DE TRÁNSITO**	
2. Indicador	N° DE POSTULANTES QUE RINDIERON EVALUACIÓN DE SALUD	
3. Denominación de la actividad	Realizar evaluaciones de salud (cansancio, sobrepeso y salud ocupacional) a postulantes de licencias de conducir, conductores infractores o conductores en general.	
4. Público Objetivo o Beneficiara	Población del Distrito Los Olivos	
5. Fecha de realización	• **12 DE FEBRERO 2023**	
6. Entidades Responsables	**a. Sub Gerencia de Transporte** **b. Sub Gerencia de Prevención y Promoción de la salud** **c. Codisec** **d. Gerencia de Seguridad Ciudadana de Gestión del Riesgo de Desastre**	
7. Fuente de Verificación	**FOTOS DE CAMPAÑA DE SALUD PARA CONDUCTORES**	
8. N° de Participantes	**Hombres: 25**	**Mujeres: 6**
9. Descripción de la Actividad (breve)	Realizar evaluaciones de salud ocupacional	
10. Dificultades en la planificación Organización y Realización de la Actividad (max.3):	← **NINGUNA**	
11. Medidas de Seguridad (max.3):	← **Uso correcto de bioseguridad**	
12. Lecciones aprendidas (breve)	Realizar evaluaciones de salud ocupacional a conductores	

FOTOS DE VERIFICACIÓN ACTIVIDAD N° 04

INFORME N°007-MBG-CODISEC-ST-GSCyGRD/MDLO

PARA : My. PNP ® William Valladares Escobedo
Responsable Técnico del Comité Distrital de Seguridad Ciudadana

DE : Margarita Blanco Gómez
Tricza Irene Céspedes del Rosario
Promotora del CODISEC – Zona Norte

ASUNTO : Capacitación a líderes de comités comunitarios y comunidad en general para mejorar las condiciones de salud en seguridad vial.

FECHA : Los Olivos, 15 de Marzo del 2023.

Tengo el honor de dirigirme a Usted, para saludarlo cordialmente, con la finalidad de informar lo siguiente:

Que el día Miércoles 15 de marzo siendo las 19:00 pm se realizó la Capacitación para "Mejorar las condiciones de salud en seguridad vial", en el Colegio Santa Mónica, ubicado en la Calle 39 y la Av. 2 de octubre Urbanización Puerta de PRO – Los Olivos, a cargo del Gerente de Seguridad Ciudadana My. PNP ® William Valladares y el Coordinador del Comité Distrital de Seguridad Ciudadana Cmdte. PNP ® Jorge Luis Tamariz Velásquez.

- **PLAN DE ACCIÓN DISTRITAL DE SEGURIDAD CIUDADANA 2023**
- **OBJETIVO ESTRATÉGICO N° 2**
- **O.E. 02.03.00** donde indica **MEJORAR LAS CONDICIONES DE SALUD EN SEGURIDAD VIAL**

  - **Día** : Miércoles 15 de Marzo 2023
  - **Hora** : 17:00 a 19:15 horas
  - **Lugar** : Colegio Santa Mónica, ubicado en la Calle 39 y la Av. 2 de octubre Urbanización Puerta de PRO
  - **Participantes:** 46 representante de las JJVVC y Red de Cooperantes
  - **Autoridades Participantes :**

- **Gerente de Seguridad Ciudadana de Los Olivos**
  My. PNP ® William Valladares Escobedo
- **Coordinador CODISEC**

Jorge Luis Tamariz Velásquez

- **Promotora CODISEC Zona Norte**
  Margarita Blanco Gómez
- **Promotora CODISEC Zona Norte**
  Tricza Irene Céspedes del Rosario
- **Coordinador de la Subgerencia de Transporte**
  Kevin Hilario Olortegui Galindo

❖ **Expositor de la Capacitación:**

✓ **Kevin Hilario Olortegui Galindo**, Coordinador de la Subgerencia de Transporte, especialista en seguridad vial.



CONCLUSIONES:

Siendo las 19:15 pm del día miércoles 15 de marzo, se culminó la Capacitación "Mejorar las condiciones de salud en seguridad vial", logrando capacitar 46 representantes de Juntas Vecinales Comunales y representantes de Red de Cooperantes; asimismo se detallaron 4 importante puntos:

1. Solicitudes de Señalizaciones a la vía publica por parte de los contribuyentes.
2. Información de la Ordenanza Municipal N°478-CDLO, en referencia a los elementos de seguridad para el bienestar de los vecinos Olivenses.
3. Consulta de las Gibas y/o rompe muelles (reductores de velocidad).
4. Asesoramiento para las autorizaciones.

RECOMENDACIONES:

Se recomienda seguir realizando las capacitaciones a pedido de cada representante de la Junta Vecinal Comunal y Dirigentes de la Red de Cooperantes.

Se adjunta las fotografías de verificación.

- ✓ **Augusto López Loaiza**, Fiscal Provincial adjunto del Segundo Despacho especializado en delitos de corrupción de funcionarios Lima Norte.
- ➢ **Tema: "Anticorrupción"**

Colegio Santa Mónica













Atentamente,

Tricza Céspedes del Rosario
Promotora de la Zona Norte

Margarita Blanco Gómez
Promotora de la Zona Norte
Hora : 17:00 a 19:15

MBG/TICR

FICHA N° 08: FORMATO DE REPORTE DE ACTIVIDAD 15 de Marzo del 2023	
1. Objetivo Estratégico	**OE 02.03.00 ACT. N° 04**
2. INDICADOR	**N° DE CAPACITACIONES EFECTUADAS**
3. DENOMINACIÓN DE LA ACTIVIDAD:	CAPACITACIÓN A LIDERES DE COMITES COMUNITARIOS Y COMUNIDAD EN GENERAL PARA MEJORAR LAS CONDICIONES DE SALUD EN SEGURIDAD VIAL
4. PÚBLICO OBJETIVO O BENEFICIARIO:	REPRESENTANTES DE JUNTAS VECINALES COMUNALES Y DIRIGENTES DE RED DE COOPERANTES Y PÚBLICO EN GENERAL
5. FECHA DE REALIZACIÓN (DD/MM/AAAA):	**15/03/2023**
6. ENTIDADES RESPONSABLES:	a) Gerencia de Seguridad Ciudadana b) Comité Distrital de Seguridad Ciudadana Los Olivos c) Subgerencia de Transporte
7. FUENTE DE VERIFICACIÓN:	a) Informe b) Lista de Asistencia
8. N° DE PARTICIPANTES:	Hombres: 32 / Mujeres: 14 Total: 46
9. DESCRIPCIÓN DE LA ACTIVIDAD (Breve):	Capacitar a los líderes de comités comunitarios y comunidad en general para el beneficio de los vecinos y público en general.
10. DIFICULTADES EN LA PLANIFICACIÓN, ORGANIZACIÓN Y REALIZACIÓN DE LA ACTIVIDAD (MÁXIMO 3):	a. **NINGUNA** (Los representantes de juntas vecinales comunales y representantes de red de cooperantes resolvieron sus dudas)
11. MEDIDAS SUGERIDAS (MÁXIMO 3):	• Seguir capacitando a las juntas vecinales por el bienestar del contribuyente y público en general.
12. LECCIONES APRENDIDAS (Breve):	• Trabajo en forma conjunta, mejores resultados.

RESPONSABLE: Margarita Blanco Gómez y Tricza Irene Céspedes del Rosario.
FECHA: 15/03/2023
HORA: 17:00 hasta 19:15 horas

Tricza Céspedes del Rosario
Promotora de la Zona Norte

Margarita Blanco Gómez
Promotora de la Zona Norte

Los Olivos

ASISTENCIA A CAPACITACIÓN

Nombre de la actividad: MEJORAR LAS CONDICIONES DE SALUD EN SEGURIDAD VIAL | AE/OE: 02-03-00

TIPO DE EVENTO				FECHA DEL EVENTO			HORARIO
Charlas		Taller					17:00 HASTA 19:00
Inducción		Reunión Informativa		Día	Mes	Año	LUGAR DEL EVENTO
Capacitación	X	Otro:		15	MARZO	2023	Inst. Ed. Santa Monica

DATOS DEL(LOS) EXPOSITOR(ES)

NOMBRE	CARGO / EMPRESA	TEMAS TRATADOS
KEVIN HILARIO OLORTEGUI GALINDO	coordinador sugerencia transporte	* Información ordenanza 478-COLO * Consulta Gibas (reductores velocidad) * Asesoramiento para las autorizaciones

PARTICIPANTES

	Nombre y Apellidos	Dirección	Fecha / Firma
1	Donicio Morales Heredia	Jr. Santander. 109. Puertas del sol. los Olivos	
2	Javier Peralta Taica.	AA.HH. los Olivos Pro. MZ RR3 Lt26.	
3	Olga Alencar Dias	Jr. Honestidad # 7975.	
4	Solis Carmos Cruz.	MZ B4 Lt 15 Calle 17	
5	AGLAE LEONARDO	AV. 16 M-V-4 Lt55 Pro	Aglae Leonardo
6	ELIA LEONARDO.	AV. ZARAGOZA V4, LT 55	
7	Pablo Alvaro Melendez	AM. Los Pastoras M. 104 Lt 2.	
8	Miguel D. Príncipe Prada	Mz. 90 Lt. 15 Juan Pablo	
9	JULIA PALOMINO RICALDI	JIRON EL DERECHO MZ 31 Z4 LOT 4 TO SEC	
10	Mario Lopez Zanuelva	MZ. E3 Lt. 19 Los Olivos	
11	MANUEL CHIROQUE MARCELO	MZ. 120 Lt 39 AAIM. EMG	
12	Julio CESAR CCAM FIGUEROA	Calle los laureles MZ A Lote 25	
13	MAZA PINEDO MARIA ELENA	MZ P4 Lt 40 Pta Pro	
14	JOSE Vosquez	los Olivos	
15	MAYOR CORINA VILLAFANE	MZ. P4 LOTE 37 Pta Pro	
16	JESUS SILVA TRESO	CALLE 28 MZ E5 LOTE 8	
17	Cristian luis Moran Padilla	laderas de Chillon Mza	
18	Primitiva Reyna Cerro Medina	AAHH Los Olivos de Pro MZ E19	P Reyna
19	Paola J. Vizarrela Cervantes	AV. ZARAGOZA MZ V4 Lt 55	
20	ROSA LARICO FLORES	MZ 93 LT 21 HH JP II	

EVIDENCIA DE LA EFICACIA DE LA CAPACITACIÓN

Firma del Promotor a cargo

Los Olivos

ASISTENCIA A CAPACITACIÓN

Nombre de la actividad: MEJORAR LAS CONDICIONES DE SALUD EN SEGURIDAD VIAL. | AE/OE: 02-03-00

TIPO DE EVENTO				FECHA DEL EVENTO			HORARIO
Charlas		Taller					17:00 HASTA 19:00
Inducción		Reunión Informativa		Día	Mes	Año	LUGAR DEL EVENTO
Capacitación	X	Otro:		15	Marzo	2023	inst. Edu. Santa Maria.

DATOS DEL(LOS) EXPOSITOR(ES)

NOMBRE	CARGO / EMPRESA	TEMAS TRATADOS
KEVIN HILARIO OLORTEGUI GALINDO	coordinador subgerencia transporte	* Información ordenanza 478 CDLO * Consulta Gibas (reductores velocidad) * Asesoramiento para las autorizaciones

PARTICIPANTES

	Nombre y Apellidos	Dirección	Fecha / Firma
1	Jaime Raul Campos	M2 112 Lot 8	
2	Pedro Leonardo Rodriguez	M2 V4 L55	15
3	Rosario Rosazza Asin	Los Progresistas	
4	Juan Quintón Florentino	M2 D Lt 6A Asoc. Villa Los F.P.P.	
5	Jose Gustavo Chavez Villalobo	M2 J1 LT5 los olivos de paraiso	
6	DAVID CASEVIN.	LOS OLIVOS	
7	Isaac Ureta Ramos	M2 M2 lote 04	
8	NORMA DIAZ ZAMUDIO	M2 100 LT 28 Los Vortenos	
9	Yustar Travezaño Uscco	M2 41 LT5 Chillon	
10	Mateo Hilario Soto	M2 M1 LT15 los olivos	
11	Carlos Merino Jimenes	M2 88 LT28 Juan Pablo II	
12	Jefferson manuel Ibarra	U2 Octubre - Hundox	
13	Gamarra Quispe Renzo J.	M2 M Lt 4 Los Rosales de Pro	
14	Neftali Alexander Zambrano	AV 2 Octubre - Huandoy	
15	SILVIA GONZALES LIMAY	M2 J1 LT 3 URB. PRO	
16	Cathy Barrientos Leyva	Calle 4 M2 B5 Lte 17 Pro	
17	Alvaro Plasencia Leon	C 36 M2 I5 L. 11	
18	Luis Miguel Rosales Paredes	M2 H LT 11 Rio SANTA	
19	OSORIO ORTEGA JUAN CARLOS	M2 121 Lt 29 Em O	
20	Mary Mauricios	M2 H Lte 17	

EVIDENCIA DE LA EFICACIA DE LA CAPACITACIÓN

Firma del Promotor a cargo

Los Olivos

ASISTENCIA A CAPACITACIÓN

Nombre de la actividad: MEJORAR LAS CONDICIONES DE SALUD EN SEGURIDAD VIAL

AE/OE: 02.03.00

TIPO DE EVENTO				FECHA DEL EVENTO			HORARIO
Charlas		Taller					17:00 HASTA 19:00
Inducción		Reunión Informativa		Día	Mes	Año	LUGAR DEL EVENTO
Capacitación	X	Otro:		15	Marzo	2023	Inst. Edu. Santa Monica.

DATOS DEL(LOS) EXPOSITOR(ES)

NOMBRE	CARGO / EMPRESA	TEMAS TRATADOS
KEVIN HILARIO OLORTEGUI GALINDO	coordinador subgerencia transporte	* Información ordenanza 478-CDLO * Consulta Gibas (reductores velocidad) * Aseguramiento para las autorizaciones.

PARTICIPANTES

	Nombre y Apellidos	Dirección	Fecha / Firma
1	LUIS ALBERTO ARROSTE ROJAS	MZC LT64 L.R.P	15/03/23
2	EUSEBIO ESPINOZA M.	Mz. L LOTE 25 PRO SANTA	
3	JEREMY MARCANO SIMBRON	Mz L9 Los Rosales de Pro	
4	FELIPE LINDARTE	MZ L9 LOS ROSALES de Pro	
5	Nazario Campoblanca	Rotilia · AA.HH. Chillon Quido	
6	Lupe Garay Sanos.	zona Sur - Promotor seg. Civil	
7			
8			
9			
10			
11			
12			
13			
14			
15			
16			
17			
18			
19			
20			

EVIDENCIA DE LA EFICACIA DE LA CAPACITACIÓN

Firma del Promotor a cargo

OBJETIVO ESTRATEGICO 03: REDUCIR LA VIOLENCIA CONTRA LA MUJER Y LOS INTEGRANTES DEL GRUPO FAMILIAR

ACTIVIDAD N°15 I TRIMESTRE.- En cumplimiento a la normatividad establecida se emite presente informe de ejecución de las actividades programadas en el Plan de Acción Distrital de Seguridad Ciudadana Los Olivos 2023, correspondiente al I Trimestre de año 2023; conforme se detalla a continuación:

El CODISEC en coordinación con el Centro de Emergencia Mujer Los Olivos y las CIAS PNP de Los Olivos realizó campañas informativas de prevención para prevenir y sancionar a nivel local el acoso sexual en espacios públicos.

INFORME DE EJECUCIÓN DE LA MATRIZ DE ACTIVIDADES DEL PLAN DE ACCIÓN DISTRITAL DE SEGURIDAD CIUDADANA 2023 - LOS OLIVOS									
	OBJETIVO ESTRATÉGICO 3 : REDUCIR LA VIOLENCIA CONTRA LA MUJER Y LOS INTEGRANTES DEL GRUPO FAMILIAR								
OE	Acción Estratégica	INDICADOR	Unidad de Medida y fuente	PROGRAMACIÓN TRIMESTRAL			Meta Trimestral	*Responsable de Ejecución*	
				ENE	FEB	MAR			
03.01.00	MEJORAR LAS CAPACIDADES PARA LOS CUIDADOS FAMILIARES								
03.01.08									
FISCALIZACIÓN ADMINISTRATIVA	A15	Implementar medidas para prevenir y sancionar a nivel local el acoso sexual en espacios públicos	N° de Medidas implementadas para prevenir y sancionar a nivel local el acoso sexual en espacios públicos	Medidas Implementadas			1	1	CODISEC

ACTIVIDAD 15

ANEXO 08 (Directiva N° 011-2019-IN-DGSC)		
REPORTE DE LA ACTIVIDAD AÑO: 2023		
1. Objetico Estratégico	REDUCIR LA VIOPLENCIA CONTRA LA MUJER Y LOS INTEGRANTES NDEL GRUPO FAMILIAR	
2. Indicador	N° de medidas implementadas para prevenir y sancionar a nivel local el acoso sexual en espacios públicos	
3. Denominación de la actividad	Implementar los programas de desarrollo de competencias parentales (protección familiar) para evitar violencia sexual en niños, niñas y adolescentes.	
4. Público Objetivo o Beneficiara	Población del Distrito Los Olivos	
5. Fecha de realización	**Día:** • **22 de ENERO 2023** • **05 de FEBRERO 2023**	
6. Entidades Responsables	**a. CEM** **b. Gerencia Seguridad Ciudadana** **c. Juntas Vecinales** **d. PNP** **e. CODISEC**	
7. Fuente de Verificación	a) INFORME	
8. N° de Participantes	**Hombres: 100**	**Mujeres: 80**
9. Descripción de la Actividad (breve)	Se realizo entrega de material de difusión (folletos, trípticos, banners) en el frontis de la Av. Carlos Izaguirre cruce con la av. Las Palmeras	
10. Dificultades en la planificación Organización y Realización de la Actividad (max.3):	NINGUNA	
11. Medidas de Seguridad (max.3):	Contar con el Apoyo de Transporte para que a la hora del cambio del semáforo se siga entregando material informativo referente a la actividad	
12. Lecciones aprendidas (breve)	Una buena atención y seguimiento pueden evitar casos de violencia sexual.	

FOTOS DE VERIFICACIÓN ACTIVIDAD N° 15

A15	Implementar medidas para prevenir y sancionar a nivel local el acoso sexual en espacios públicos.	1

OBJETIVO ESTRATEGICO N°3 REDUCIR LA VIOLENCIA CONTRA LA MUJER Y LOS INTEGRANTES DEL GRUPO FAMILIAR / Mejorar las capacidades para los cuidados familiares

OBJETIVO ESTRATÉGICO 3: REDUCIR LA VIOLENCIA CONTRA LA MUJER Y LOS INTEGRANTES DEL GRUPO FAMILIAR																			
COMP	OE		ACCION ESTRATEGICA	INDICADOR	UNIDAD DE MEDIDA Y FUENTE	PROGRAMACION MENSUAL												META ANUAL	RESPONSABLE EJECUCION
						EN	FB	MR	AB	MY	JN	JL	AG	SE	OC	NV	DC		
FISCALIZACIÓN ADMINISTRATIVA	03.01.00		MEJORAR LAS CAPACIDADES PARA LOS CUIDADOS FAMILIARES																
	03.01.08	15	Implementar medidas para prevenir y sancionar a nivel local el acoso sexual en espacios publicos	% DE ESTABLECIMIENTOS FISCALIZADOS DE VENTA DE LICOR	MEDIDAS IMPLEMENTADAS			1			1			1			1	4	GOBIERNO SLOCALES

Al respecto el día 24 de febrero a las 08:30 horas, se llevo a cabo al frontis de la Municipalidad de Los Olivos (avenida Carlos Izaguirre cruce con avenida Las Palmeras) la **"Gran Campaña de Sensibilización contra el Acoso Sexual Callejero en el distrito de Los Olivos"**, contando con la participación de la Juntas Vecinales, Promotores, CEM de la Comisaria Sol de Oro.

Se hizo entrega de los materiales de difusión (Folletos, trípticos, pancartas, baners) concientizando a cada vecino contribuyente de aprender a respetar las Ordenanzas Municipales (Ord. 540 y Ord. 479 - CDLO) recuperando la confianza de los transeúntes y de volver a inculcar los valores perdidos en la Comunidad Olivense.



Ilustración 11

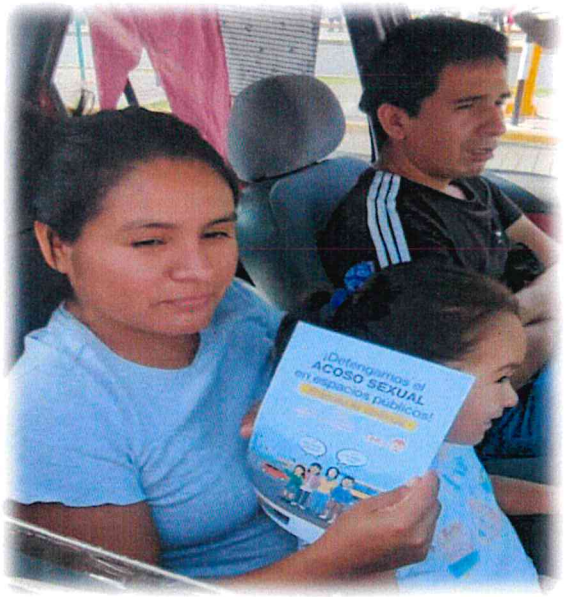

Ilustración 13



Ilustración 12

ACTIVIDAD N°16 I TRIMESTRE.- En cumplimiento a la normatividad establecida se emite presente informe de ejecución de las actividades programadas en el Plan de Acción Distrital de Seguridad Ciudadana Los Olivos 2023, correspondiente al I Trimestre de año 2023; conforme se detalla a continuación:

El CODISEC en coordinación con el Centro de Emergencia Mujer Los Olivos y las CIAS PNP de Los Olivos y Barrio Seguro realizó campañas informativas de prevención para prevenir y sancionar a nivel local el acoso sexual en espacios públicos.

INFORME DE EJECUCIÓN DE LA MATRIZ DE ACTIVIDADES DEL PLAN DE ACCIÓN DISTRITAL DE SEGURIDAD CIUDADANA 2023 - LOS OLIVOS										
	OBJETIVO ESTRATÉGICO 3 : REDUCIR LA VIOLENCIA CONTRA LA MUJER Y LOS INTEGRANTES DEL GRUPO FAMILIAR									
OE	**Acción Estratégica**	**INDICADOR**	**Unidad de Medida y fuente**	**PROGRAMACIÓN TRIMESTRAL**			**Meta Trimestral**	***Responsable de Ejecución***		
				ENE	**FEB**	**MAR**				
03.02.00	**SENSIBILIZACIÓN PÚBLICA PARA LA PREVENCIÓN DE LA VIOLENCIA**									
03.02.01										
FISCALIZACIÓN ADMINISTRATIVA	**A16**	Realizar acciones comunicacionales de prevención de la violencia contra la mujer a nivel distrital	N° de acciones comunicacionales	Acciones comunicacionales			**1**	**1**	CODISEC	

DESARROLLO Y PROGRESO

ACTIVIDAD 16

ANEXO 08 (Directiva N° 011-2019-IN-DGSC)		
REPORTE DE LA ACTIVIDAD AÑO: 2023		
1. Objetico Estratégico	REDUCIR LA VIOLENCIA CONTRA LA MUJER Y LOS INTEGRANTES DEL GRUPO FAMILIAR	
2. Indicador	N° de ACCIONES COMUNICACIONALES	
3. Denominación de la actividad	Implementar los programas de desarrollo de competencias parentales (protección familiar) para evitar violencia sexual en niños, niñas y adolescentes.	
4. Público Objetivo o Beneficiara	Población del Distrito Los Olivos	
5. Fecha de realización	**Día:** • **09MAR2023** • **15MAR2023**	
6. Entidades Responsables	**CEM SOL DE ORO** **BARRIO SEGURO** **Gerencia Seguridad Ciudadana** **Juntas Vecinales** **CODISEC**	
7. Fuente de Verificación	a) INFORME b) ASISTENCIA	
8. N° de Participantes	**Hombres: 100**	**Mujeres: 80**
9. Descripción de la Actividad (breve)	Se realizo entrega de material de difusión (folletos, trípticos, banners) en el frontis de la Av. Carlos Izaguirre cruce con la av. Las Palmeras	
10. Dificultades en la planificación Organización y Realización de la Actividad (max.3):	NINGUNA	
11. Medidas de Seguridad (max.3):	Contar con el Apoyo de Transporte para que a la hora del cambio del semáforo se siga entregando material informativo referente a la actividad	
12. Lecciones aprendidas (breve)	Una buena atención y seguimiento pueden evitar casos de violencia sexual.	

FOTOS DE VERIFICACIÓN ACTIVIDAD N° 16

"AÑO DE LA UNIDAD, LA PAZ Y EL DESAROLLO"

CODISEC

MEMORANDUM N°032-2023-CODISEC-ST-GSCYGRD/MDLO

MUNICIPALIDAD DISTRITAL DE LOS OLIVOS
SUBGERENCIA DE IMAGEN INSTITUCIONAL
RECIBIDO
10 MAR 2023
09:33
FOLIOS:

A : **Carol Yulliana Vásquez Arce**
Subgerente de Imagen Institucional

DE : **Mayor PNP ® William Valladares Escobedo**
Gerente de Seguridad Ciudadana y Gestión del Riesgo de Desastres y
Responsable de la Secretaria Técnica del CODISEC LOS OLIVOS

ASUNTO : Solicitud para incorporar el siguiente Flyer Informativo a la plataforma de la Municipalidad Distrital de Los Olivos.

FECHA : 09 de Marzo del 2023

Tengo el agrado de dirigirme a Usted; solicitando la incorporación del siguiente Flyer a la Página de la Municipalidad Distrital Los Olivos, de acuerdo al Objetivo N° 3 de la Actividad N° 16, donde indica realizar acciones comunicacionales de prevención de la violencia de la violencia contra la mujer a nivel distrital, considerando el uso permanente de las diferentes redes sociales para fines educativos y de distracción en la coyuntura actual.

Es cuanto hago de su conocimiento para los fines del caso.

CODISEC
COMITE DISTRITAL DE SEGURIDAD CIUDADANA

COMITE DISTRITAL DE SEGURIDAD CIUDADANA LOS OLIVOS

WILLIAM VALLADARES ESCOBEDO
RESPONSABLE DEL EQUIPO TECNICO CODISEC

Los Olivos
Crece con todos

GERENCIA DE TECNOLOGÍAS DE LA INFORMACIÓN Y COMUNICACIONES

MEMORANDUM N.º 100 -2023-MDLO/GTIC

A	:	**MAYOR PNP ® WILLIAM VALLADARES ESCOBEDO** GERENTE DE SEGURIDAD CIUDADANA Y GESTION DEL RIESGO DE DESASTRES Y RESPONSABLE DE LA SECRETARIA TECNICA DEL COSIDEC LOS OLIVOS
De	:	**Ing. ANTHONY WALTER FRANCO RODRIGUEZ** GERENCIA DE TECNOLOGÍAS DE LA INFORMACIÓN Y COMUNICACIONES
Asunto	:	Incorporación del Flyer Informativo a la pagina de la Municipalidad de Los Olivos.
Ref.	:	INFORME N°016-2023-R.E. T-CODISEC-ST-GSCyGRD/MDLO
Fecha	:	Los olivos, 13 de marzo del 2023

Es grato dirigirme a usted a fin de saludarlo cordialmente y asimismo en virtud al documento de la referencia le comunico lo siguiente:

Que, mediante el INFORME N°016-2023-R.E. T-CODISEC-ST-GSCyGRD/MDLO, se realizó la incorporación del Flyer con contenido relacionada a las acciones comunicacionales de prevención de la no violencia contra la mujer a nivel distrital, considerando el uso permanente de las diferentes redes sociales para fines educativos y de distracción en la coyuntura actual a la Pagina de la Municipalidad de los Olivos



MUNICIPALIDAD DISTRITAL DE LOS OLIVOS
RECIBIDO
Fecha 13-03-23
Hora 10:27
RESPONSABLE

Sin otro particular, quedo de usted.

Atentamente,

MUNICIPALIDAD DISTRITAL DE LOS OLIVOS
Anthony Walter Franco Rodriguez
GERENTE DE TECNOLOGÍA DE LA INFORMACIÓN Y COMUNICACIONES

MUNICIPALIDAD DISTRITAL DE LOS OLIVOS
COMITÉ DISTRITAL SEGURIDAD CIUDADANA
RECIBIDO
FECHA 14-03-2023


Los Olivos
Crece con todos
Noticias | Ubicación | Correo Corporativo | Mesa de Partes | Libro de Reclamaciones | Censo de Ahorro
Tributos Municipales
La Ciudad
La Municipalidad
Servicios
Gerencias
Transparencia
CODISEC
¡No a la Violencia contra la Mujer!
Violencia Física
Cualquier acto que inflige daño, usando la fuerza física o algún tipo de arma u objeto que pueda provocar o no lesiones ya sean internas, externas o ambas.
Violencia Psicológica
Cualquier acto u omisión que dañe la estabilidad psicológica (negligencia, abadono, celopatía, insultos, humillaciones, indiferencia, infidelidad, comparaciones destructivas, rechazo y amenazas) las cuales conllevan a la víctima a la depresión e incluso al suicidio
Violencia Sexual
Cualquier acto que degrada o daña el cuerpo y/o la sexualidad de la víctima y que, por tanto, atenta contra su libertad, dignidad e integridad física.
Violencia Económica
Toda acción u omisión del agresor que afecta la supervivencia económica de la víctima. Por ejemplo, controlar sus ingresos económicos o recibir un salario menor por igual trabajo, dentro de un mismo centro laboral.
¡NO!
¡NO PERMITAS NINGÚN TIPO DE VIOLENCIA!
Beneficiados De Emergencia
CLICK AQUÍ
Convocatoria de Nombramiento
CLICK AQUÍ
IMPLEMENTANCIÓN
Mercados Saludables
CLICK AQUÍ

FICHA N° 08: FORMATO DE REPORTE DE ACTIVIDAD 15 de Marzo del 2023		
1. Objetivo Estratégico	**OE 03.02.01 A-16**	
2. INDICADOR	N° DE ACCIONES PREVENTIVAS REALIZADAS	
3. DENOMINACIÓN DE LA ACTIVIDAD:	REALIZAR ACCIONES COMUNICACIONALES DE PREVENCION DE LA VIOLENCIA CONTRA LA MUJER A NIVEL DISTRITAL	
4. PÚBLICO OBJETIVO O BENEFICIARIO:	**VECINAS DEL DISTRITO**	
5. FECHA DE REALIZACIÓN (DD/MM/AAAA):	**15/03/2023**	
6. ENTIDADES RESPONSABLES:	a) Comité Distrital de Seguridad Ciudadana Los Olivos b) Gerencia de Seguridad Ciudadana c) CEM SOL DE ORO d) BARRIO SEGURO MININTER	
7. FUENTE DE VERIFICACIÓN:	a) Informe b) Lista de Asistencia	
8. N° DE PARTICIPANTES:	Hombres: 4	Mujeres: 30
9. DESCRIPCIÓN DE LA ACTIVIDAD (Breve):	Capacitar a las vecinas a nivel distrital	
10. DIFICULTADES EN LA PLANIFICACIÓN, ORGANIZACIÓN Y REALIZACIÓN DE LA ACTIVIDAD (MÁXIMO 3):	a. **NINGUNA**	
11. MEDIDAS SUGERIDAS (MÁXIMO 3):	• Seguir capacitando a nivel distrital para la prevención de la violencia contra la mujer y grupo familiar.	
12. LECCIONES APRENDIDAS (Breve):	• Trabajo en forma conjunta, mejores resultados y mejor llegada hacia nuestros vecinos olivenses.	

RESPONSABLE: Margarita Blanco Gómez
FECHA: 15/03/2023
HORA: 10:00 hasta 12:00 horas

Margarita Blanco Gómez
Promotora de la Zona Norte

INFORME N°008-MBG-CODISEC-ST-GSCyGRD/MDLO

PARA : My. PNP ® William Valladares Escobedo
Responsable Técnico del Comité Distrital de Seguridad Ciudadana

DE : Lupe Rosario Garay Siancas
Promotora del CODISEC – Zona Sur

ASUNTO : Realizar acciones comunicacionales de prevención de la violencia contra la mujer a nivel distrital.

FECHA : Los Olivos, 15 de Marzo del 2023.

Tengo el honor de dirigirme a Usted, para saludarlo cordialmente, con la finalidad de informar lo siguiente:

Que el día Martes 15 de marzo siendo las 10:00 am se realizó la Charla de Sensibilización "Prevención de la violencia contra la mujer a nivel distrital", en la Asociación de Mujeres, ubicado en la en Casa Betania / Capilla Santa Cruz del AA.HH Cerro el Pacífico – Los Olivos, a cargo del CEM Sol de Oro Gerente de Seguridad Ciudadana My. PNP ® William Valladares y el Coordinador del Comité Distrital de Seguridad Ciudadana Cmdte. PNP ® Jorge Luis Tamariz Velásquez.

Así mismo se realiza la entrega del material de difusión (trípticos, folletos, etc) se llega también abarcar la concientización alrededores del Mercado Conzac.

- **PLAN DE ACCIÓN DISTRITAL DE SEGURIDAD CIUDADANA 2023**
- **OBJ. N° 3 – O.E. 03.03.02 SENSIBILIZACIÓN PÚBLICA PARA LA PREVENCIÓN DE LA VIOLENCIA**
- ✓ **ACTIVIDAD N° 16** donde indica **REALIZAR ACCIONES COMUNICACIONALES DE PREVENCIÓN DE LA VIOLENCIA CONTRA LA MUJER A NIVEL DSITRITAL.**

  - **Día** : Miércoles 15 de Marzo 2023
  - **Hora** : 10:00 a 12:00 horas
  - **Lugar** : Asociación de Mujeres, ubicado en la en Casa Betania / Capilla Santa Cruz del AA.HH Cerro el Pacífico – Los Olivos
  - **Participantes:** 30 vecinas

❖ **Autoridades Participantes :**

- **Promotora CODISEC Zona Sur**
  Jean Carlo Torres Sacha
- **Promotora CODISEC Zona Sur**
  Lupe Rosario Garay Siancas
- **Promotora CODISEC Zona Sur**
  Alberto Sánchez Hoces
- **CEM SOL DE ORO**
  Lic. Micaela Vega García
- **ARTICULADORA DE LA ESTRATEGÍA MULTISECTORIAL BARRIO SEGURO**
  Lic. Karla del Roció Sarazú Montani
- **AGENTES COMUNITARIOS**
- **LIDERES VECINALES**

❖ **Expositoras :**

✓ **Lic. Karla del Roció Sarazú Montani**, Articuladora de la Estrategia Multisectorial Barrio Seguro.

✓ **Lic. Micaela Vega Garcia**, Centro Emergencia Mujer Sol de Oro.

CONCLUSIONES:

Siendo las 12:05 pm del día martes 15 de marzo, se culminó la Charla de Sensibilización "Prevención de la violencia contra la mujer a nivel distrital "logrando capacitar 30 vecinas del Asentamiento Humano Cerro El Pacifico.

RECOMENDACIONES:

Se recomienda seguir realizando las charlas de sensibilización y prevención de la violencia contra la mujer y grupo familiar.

Se adjunta las fotografías de verificación.

➢ **Lic. Karla del Roció Sarazú Montani**, Articuladora de la Estrategia Multisectorial Barrio Seguro.

➢ **Tema: "Charla de Sensibilización "Prevención de la violencia contra la mujer a nivel distrital"**

Capilla Santa Cruz del AA.HH Cerro el Pacífico – Los Olivos









LOS OLIVOS
DESARROLLO Y PROGRESO

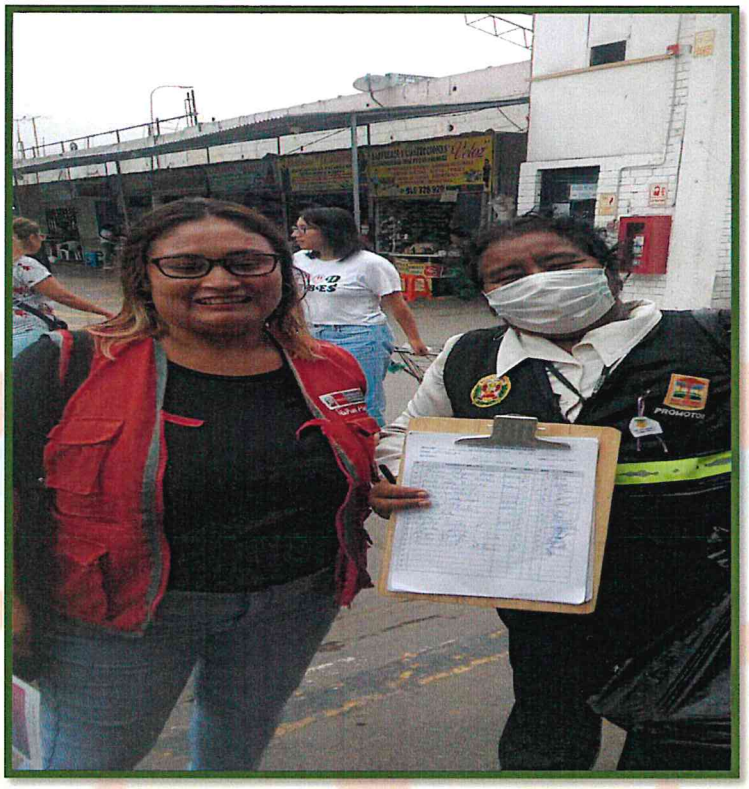

Atentamente,

COMITE DISTRITAL DE SEGURIDAD CIUDADANA LOS OLIVOS

MARGARITA BLANCO GOMEZ
Promotora del CODISEC Los Olivos - Zona Norte

Fecha: Martes 15 de marzo del 2023.
Hora : 10:00 a 12:00

MBG

Los Olivos

ASISTENCIA DE PARTICIPACIÓN

Nombre de la actividad: PREVENCIÓN DE LA MUJER A NIVEL DISTRITAL | AE/OE: N° ACT 16

TIPO DE EVENTO				FECHA DEL EVENTO			HORARIO
Charlas	X	Taller					10:00 - 12:00.
Inducción		Reunión Informativa		Día	Mes	Año	LUGAR DEL EVENTO
Capacitación		Otro:		15	03	2023	CAPILLA STA CRUZ

DATOS DEL(LOS) EXPOSITOR(ES)

NOMBRE	CARGO / EMPRESA	TEMAS TRATADOS
LIC. MICAELA VEGA, LIC. KARLA SARAZU	PNP. BARRIO SEGURO CEM SOL DE ORO	CHARLA SENSIBILIZACIÓN PREVENCIÓN DE LA VIOLENCIA CONTRA LA MUJER A NIVEL DISTRITAL

PARTICIPANTES

	Nombre y Apellidos	Dirección	Fecha / Firma
1	WALTER JULCA HUAMAN PEÑALOZA	Los Heroes MK Lt 6	5-4-23
2	FRANCISCO [illegible] A.	MZ D. Lot. # 3	
3	MARIA DE CORTEZ	MZA K-L 8	05/04
4	ESPINOZA VALERA MADALY	MZ E Lt 7	
5	SARA ALVA OLIVA	MZ D LT 14	
6	Graciela Luz Salazar	MZ K LOTE 4	
7	Alejandro Flores Rodriguez	MZ D Lt. 7.	
8	Bernardo Quispe	MZ D Lote 13.	
9	Alejandro Cortez R.	MZ 'D' Lote 12	
10	Jose Pedro Ramos Yauri	MZ D L 12	
11	FRANCISCA HUAMANI D'VIUDA TITO	MZ D Lt. 4	
12	Miguel Ramos Huaman	MZ. L-9	
13	Alfredo Castro Cabezas	MK L-7	
14	Patricia Espinoza Rodas	MZ D LT 9	
15	Lisset Vega Diaz	MZ K Lte 9	
16	Beatriz Tarazona Castillo	MZ E Lte 8	
17	VIUDA KEIKO FERNANDEZ PRO	MZ D LT 6	
18	Cayetana Olarte Palomino	MZ D LT 8	
19	[illegible]	MZ K LT. 09	
20	Delia Pilar Vasquez	MZ E. t 15	

EVIDENCIA DE LA EFICACIA DE LA CAPACITACIÓN

Firma del Promotor a cargo

Los Olivos

ASISTENCIA DE PARTICIPACIÓN

Nombre de la actividad: PREVENCIÓN DE LA MUJER A NIVEL DISTRITAL | AE/OE: N° ACT 16

TIPO DE EVENTO				FECHA DEL EVENTO			HORARIO
Charlas	X	Taller					10:00 HASTA
Inducción		Reunión Informativa		Día	Mes	Año	LUGAR DEL EVENTO
Capacitación		Otro:		15	03	2023	CAPILLA STA CRUZ

DATOS DEL(LOS) EXPOSITOR(ES)

NOMBRE	CARGO / EMPRESA	TEMAS TRATADOS
Lic. MICAELA VEGA, Lic. KARLA SARAVIA	PNP BARRIO SEGURO CERSOL DE ORO	CHARLA SENSIBILIZACIÓN PREVENCIÓN DE LA VIOLENCIA CONTRA LA MUJER A NIVEL DISTRITAL

PARTICIPANTES

	Nombre y Apellidos	Dirección	Fecha / Firma
1	TUORITI ALEJANDRA CHINCHAYAN	URB. TUPAC AMARU I, C 8	03/04/23
2	JOSE MIGUEL MACEDO ZAPANA	AV. ANGELICA GAMARRA 1860	03/04/23
3	FERVYS MONTESINOS VELA	Av. Angelica Gamarra 1900	03/04/23
4	Gerardo Edmundo Miñano Tedilla	Los Miraleles 160 Urb Pro LB	3/4/23
5	WILBER SIGNOI TAPIA	MZ 4 LT 4 CHILLON - los olivos	03/04/23
6	ISAP DAVID NECOCHEA	ALAMEDA VICTORIA MB 13 7	03/04/23
7	ELSA QUINTANA VDA DE MAESTRI	AV. SAN JUAN PERU 3664 P. N	
8	Juana A Mantilla Lamas	MZ E 3 LT 18 ASOC.	
9	Lucrecia Ascaya Andrade	AH. Villa Mercedes Mz N Lote	
10	MEDARDO H. ALARCON SANDOVAL	AA.HH. VILLA MERCEDES.	
11	Jhonny percy Lozano Acosta	MZ 4 Lot 17 Lauda Calle I.	
12	Dora Rivera Reyes	AH. Huertas de Belen N-5	
13	Rosalia Delgado Ruiz	Urb. Sta Rosa MZ C LT 24	
14	TANIA ARREDONDO GARCIA	LOQUE YUPANQUI 7161	
15	Sara Arteaga Camarena	urb. Good year MZ B	
16	José Antonio Gutiérrez Rojas	Urb. Good Year Mz B-27	
17	Yolanda Cuya Contreras	Calle los Faros 1009	
18	Rosa Obregon Galindo	Calle 1 Mz K Lote 09 Urb.	
19	Alexander Cornejo Reyes	calle de libertad - tuerto	
20	Milagros Arteaga Cochachi	calle San Alberto - Sur	

EVIDENCIA DE LA EFICACIA DE LA CAPACITACIÓN

Firma del Promotor a cargo

ACTIVIDAD N°17 I TRIMESTRE.- En cumplimiento a la normatividad establecida se emite presente informe de ejecución de las actividades programadas en el Plan de Acción Distrital de Seguridad Ciudadana Los Olivos 2023, correspondiente al I Trimestre de año 2023; conforme se detalla a continuación:

El CODISEC Los Olivos realizó difusión de sensibilización para prevenir el abuso sexual a través de internet u otros medios tecnológicos.

INFORME DE EJECUCIÓN DE LA MATRIZ DE ACTIVIDADES DEL PLAN DE ACCIÓN DISTRITAL DE SEGURIDAD CIUDADANA 2023 - LOS OLIVOS									
	OBJETIVO ESTRATÉGICO 3 : REDUCIR LA VIOLENCIA CONTRA LA MUJER Y LOS INTEGRANTES DEL GRUPO FAMILIAR								
OE		Acción Estratégica	INDICADOR	Unidad de Medida y fuente	PROGRAMACIÓN TRIMESTRAL			Meta Trimestral	Responsable de Ejecución
					ENE	FEB	MAR		
03.02.00		SENSIBILIZACIÓN PÚBLICA PARA LA PREVENCIÓN DE LA VIOLENCIA							
A17		Implementar acciones de sensibilización en redes sociales, medios de comunicación y otros canales de difusión con mensajes dirigidos a niños/niñas y adolescentes para prevenir el abuso sexual a través de internet u otros medios tecnológicos (ciberdelito), considerando el uso permanente	N° de acciones de sensibilización implementación para la prevención del abuso sexual mediante métodos	Acciones de sensibilización realizada			1	1	CODISEC
FISCALIZACIÓN ADMINISTRATIVA	A17								

ACTIVIDAD 17

ANEXO 08 (Directiva N° 011-2019-IN-DGSC)		
REPORTE DE LA ACTIVIDAD **AÑO:** 2023		
1. Objetico Estratégico	IMPLEMENTAR ACCIONES DE SENSIBILIZACIÓN EN REDES SOCIALES, MEDIOS DE COMUNICACIÓN Y OTROS CANALES DE DIFUSIÓN	
2. Indicador	N° de medidas implementadas para prevenir y sancionar a nivel local el acoso sexual en espacios públicos	
3. Denominación de la actividad	Implementar los programas de desarrollo de competencias parentales (protección familiar) para evitar violencia sexual en niños, niñas y adolescentes.	
4. Público Objetivo o Beneficiara	Población del Distrito Los Olivos	
5. Fecha de realización	**Día:** • **01 de Marzo 2023**	
6. Entidades Responsables	**CODISEC** **MUNICIPALIDAD DISTRITAL DE LOS OLIVOS**	
7. Fuente de Verificación	INFORME	
8. N° de Participantes	**Hombres: ----**	**Mujeres: ----**
9. Descripción de la Actividad (breve)	Se realizó difusión en redes sociales de la Municipalidad de Los Olivos; asimismo se entregó material de difusión (folletos, trípticos, banners)	
10. Dificultades en la planificación Organización y Realización de la Actividad (max.3):	NINGUNA	
11. Medidas de Seguridad (max.3):	Se siga difundiendo información referente a la actividad	
12. Lecciones aprendidas (breve)	Una buena atención y seguimiento pueden evitar casos de violencia sexual a través del internet.	

FOTOS DE VERIFICACIÓN ACTIVIDAD N° 17

ACTIVIDAD 17




Los Olivos
Crece con todos
CODISEC
¡ALTO CIBERDELITO!
LAS REDES SOCIALES SON UN REFLEJO DE NUESTRA SOCIEDAD Y EN ELLAS ESTÁ PRESENTE LA MISMA VIOLENCIA, EN SUS DIFERENTES GRADOS DE INTENSIDAD
LA TECNOLOGÍA SE DEBE USAR DE FORMA SANA Y SEGURA. ESE SIMPLE MÓVIL NO ES UN REFUGIO, NI HAY LUGAR SEGURODETRÁS DE LA PANTALLA NEGRA.
DEBEMOS TENER CUIDADO CON LAS PÁGINAS QUE NOS PIDEN DATOS PERSONALES. CONFIGURACIONES EN LAS REDES SOCIALES Y JUEGOS EN LÍNEA
MANTENER UN DIÁLOGO ABIERTO CON NUESTROS HIJOS PARA TENER CONOCIMIENTO DE QUIENES AFECTAN SU CÍRCULO CERCANO.
LA CULPA NO ES TUYA, ES DE TU AGRESOR!
(01) 431 - 8898
divindat.depcpi@policia.gob.pe

ACTIVIDAD N°27 I TRIMESTRE.- En cumplimiento a la normatividad establecida se emite presente informe de ejecución de las actividades programadas en el Plan de Acción Distrital de Seguridad Ciudadana Los Olivos 2023, correspondiente al I Trimestre de año 2023; conforme se detalla a continuación:

El CODISEC con el Apoyo de Áreas Verdes y realizaron recuperación de espacios públicos mediante infraestructura urbana con la participación ciudadana.

INFORME DE EJECUCIÓN DE LA MATRIZ DE ACTIVIDADES DEL PLAN DE ACCIÓN DISTRITAL DE SEGURIDAD CIUDADANA 2023 - LOS OLIVOS									
	OBJETIVO ESTRATÉGICO 4 : PROMOVER ESPACIOS PÚBLICOS LIBRES DE HURTO Y ROBO								
OE		Acción Estratégica	INDICADOR	Unidad de Medida y fuente	PROGRAMACIÓN TRIMESTRAL			Meta Trimestral	*Responsable de Ejecución*
					ENE	FEB	MAR		
04.02.00		RECUPERACIÓN DE ESPACIOS PÚBLICOS							
04.02.02		Recuperar espacios públicos mediante infraestructura urbana, atención policial y participación ciudadana	N° de espacios públicos recuperados	Espacios públicos recuperados			2	1	CODISEC
FISCALIZACIÓN ADMINISTRATIVA	A27								

ACTIVIDAD 27

ANEXO 08 (Directiva N° 011-2019-IN-DGSC)		
REPORTE DE LA ACTIVIDAD AÑO: 2023		
1. Objetico Estratégico	PROMOVER ESPACIOS PÚBLICOS LIBRES DE HURTO Y ROBO	
2. Indicador	N° DE ESPACIOS PÚBLICOS RECUPERADOS	
3. Denominación de la actividad	RECUPERAR ESPACIOS PUBLICOS MEDIANTE INFRAESTRUCTURA URBANA Y PARTICIPACIÓN CIUDADANA	
4. Público Objetivo o Beneficiara	Población del Distrito Los Olivos	
5. Fecha de realización	**Día:** • **15 de Febrero 2023** • **02 de enero al 27 de febrero 2023**	
6. Entidades Responsables	• **Gerencia Seguridad Ciudadana** • **SUBGERENCIA DE AREAS VERDES** • **CODISEC**	
7. Fuente de Verificación	INFORME N° 249-2023-MDLO/GGA/SGAV	
8. N° de Participantes	**Hombres: 30**	**Mujeres: 20**
9. Descripción de la Actividad (breve)	Se realizó la recuperación de espacios públicos mediante la habilitación y sembrado de áreas verdes y jardines xerofitos e la Av. Alisos con un área de 30.000 m2.	
10. Dificultades en la planificación Organización y Realización de la Actividad (max.3):	NINGUNA	
11. Medidas de Seguridad (max.3):	Que el área trabajada de 30.000m2 se recuperó en su totalidad, asimismo se recomienda que constantemente el área correspondiente se encargue del mantenimiento	
12. Lecciones aprendidas (breve)	Que trabajando en forma conjunta podemos realizar grandes logros.	

FOTOS DE VERIFICACIÓN ACTIVIDAD N° 27

CARGO

Los Olivos

"AÑO DE LA UNIDAD, LA PAZ Y EL DESAROLLO"

CODISEC

RECIBIDO
07 MAR 2023
16:19

MEMORANDUM N°027-2023-CODISEC-ST-GSCYGRD/MDLO

A : EVER ADÁN AGUILA ACARO
Subgerente de Áreas Verdes

DE : **Mayor PNP ® William Valladares Escobedo**
Gerente de Seguridad Ciudadana y Gestión del Riesgo de Desastres y Responsable de la Secretaria Técnica del CODISEC LOS OLIVOS

ASUNTO : Solicitud de información para cumplimiento del P.A.S.C- 2023

FECHA : 07 de Marzo del 2023

Tengo el agrado de dirigirme a Usted; para hacer de su conocimiento que conforme al OBJETIVO ESTRATEGICO N°4 PROMOVER ESPACIOS PÚBLICOS LIBRES DE HURTO Y ROBO / Recuperación de espacios públicos
ACT. 27 Recuperar espacios públicos mediante infraestructura urbana, atención policial y participación ciudadana.

Esta Actividad debe estar sustentada con la recuperación de áreas verdes, por lo que solicito que tenga a bien brindar la siguiente información:

1.- Panel fotográfico del antes del lugar
2.- Informe sobre la situación y estado del lugar
3.- Panel fotográfico de la recuperación y tiempo tomado
4.- Cuanto es el porcentaje de área recuperada
5.- Determinar qué población ha sido la beneficiada.

Esta información será remitida la CORESEC y CONASEC, por lo que solicito la información a la brevedad posible.

Es cuanto hago de su conocimiento para los fines del caso.

CODISEC

COMITE DISTRITAL DE SEGURIDAD CIUDADANA LOS OLIVOS

WILLIAM VALLADARES ESCOBEDO
RESPONSABLE DEL EQUIPO TECNICO CODISEC

"Año de la unidad, la paz y el desarrollo"

Gerencia de Gestión Ambiental
Sub gerencia de Áreas Verdes

INFORME N° 249 -2023/MDLO/GGA/SGAV

A : Mayor PNP (R) WILLIAM VALLADARES ESCOBEDO
Gerente de Seguridad Ciudadana y Gestión del Riesgo de Desastres
y Responsable de la secretaria técnica del CODISEC – Los Olivos

DE : Lic. EVER ADAN AGUILA ACARO
Subgerente de Áreas Verdes

ASUNTO : Remito información para cumplimiento del Programa de Apoyo a la Sociedad Civil - 2023

REF. : Memorándum N° 027-2023-CODISEC-ST-GSCYGRD/MDLO

FECHA : Los Olivos, 15 de marzo del 2023

MUNICIPALIDAD DISTRITAL DE LOS OLIVOS
COMITÉ DISTRITAL
SEGURIDAD CIUDADANA
RECIBIDO
FECHA 15/03/23
HORA 12.00 FOLIOS 07
RESPONSABLE

Mediante el presente me dirijo a usted, en atención al documento de la referencia, donde solicita la siguiente información:

- Panel fotográfico del antes del lugar
- Informe sobre la situación y estado del lugar
- Panel fotográfico de la recuperación y tiempo tomado
- Cuanto es el porcentaje de área recuperada
- Determinar que población ha sido la beneficiada.

En tal sentido, se informa que se ha realizado las siguientes actividades, desde el 02 de enero hasta el 27 de febrero del presente año:

1.- Habilitación y sembrado de áreas verdes y jardines Xerofitos en la Av. Alisos, con un área de 30,000 m²

Panel fotográfico del antes del lugar



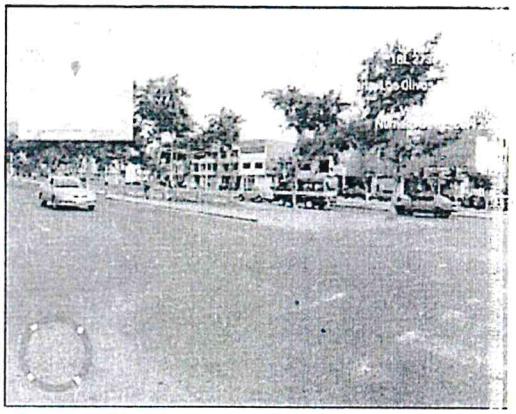



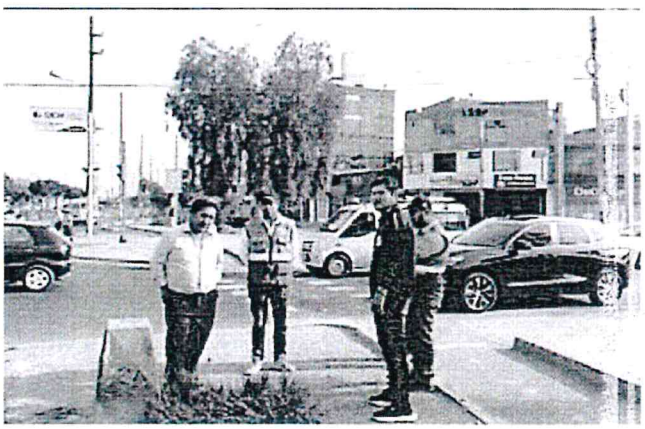



Informe sobre la situación y estado del lugar

Al iniciar la gestión el presente año se evidencio una total perdida de las áreas verdes de la Av. Los Alisos Tramo (Av. Universitaria – Av. Panamericana), por lo que se procedió a realizar la remoción de tierras y habilitación de un pórtico de ingreso con un topiario, adicionalmente de decoraciones como carretas o incorporación de plantas ornamentales y grass en esqueje (semilla vegetativa).

Panel fotográfico de la recuperación y tiempo tomado



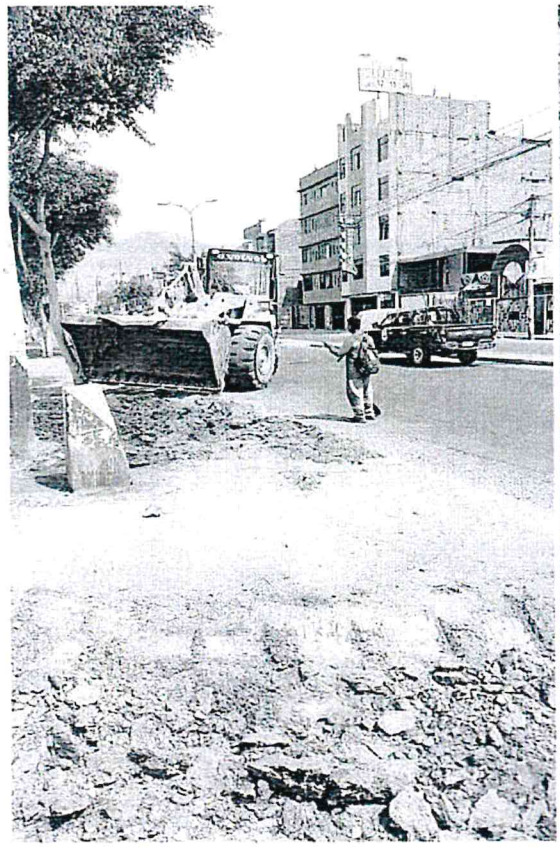



Edificio Palacio de la Juventud
Av. Universitaria N° 2086 – Cooperativa La Libertad
Teléfono: (01) 321-4545 o (01) 321-4546
Email: codiseclosolivos@gmail.com



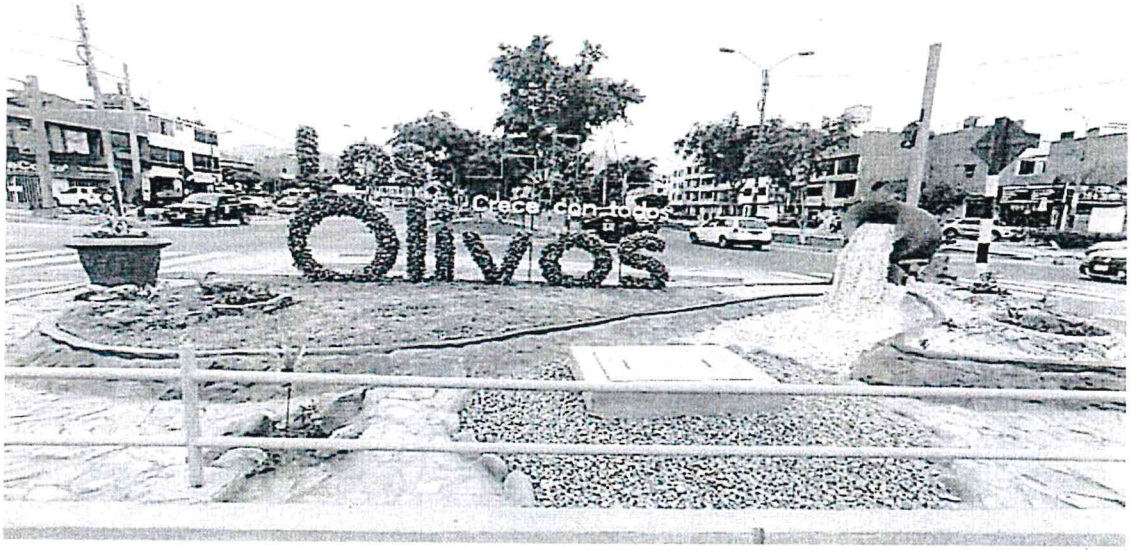

Cuanto es el porcentaje de área recuperada

El área de la avenida trabajada es de 30000m2 lo cual se recupero en su totalidad 100%.

Determinar que población ha sido la beneficiada.

Los vecinos colindantes en un radio de 500 metros a ambos márgenes, ciclistas y transeúntes.

Esto con la finalidad de recuperar los espacios públicos, para el disfrute de la población Olivense.

Es todo cuanto Informo a usted, para su conocimiento y trámite correspondiente.

Atentamente,

MUNICIPALIDAD DISTRITAL LOS OLIVOS

ANTES AV. LOS ALISOS
(AV. UNIVERSITARIA CON AV. PANAMERICANA)







Edificio Palacio de la Juventud
Av. Universitaria N° 2086 – Cooperativa La Libertad
Teléfono: (01) 321-4545 o (01) 321-4546
Email: codiseclosolivos@gmail.com





Edificio Palacio de la Juventud
Av. Universitaria N° 2086 – Cooperativa La Libertad
Teléfono: (01) 321-4545 o (01) 321-4546
Email: codiseclosolivos@gmail.com

DESPÚES AV. LOS ALISOS 30000







Edificio Palacio de la Juventud
Av. Universitaria N° 2086 – Cooperativa La Libertad
Teléfono: (01) 321-4545 o (01) 321-4546
Email: codiseclosolivos@gmail.com







Edificio Palacio de la Juventud
Av. Universitaria N° 2086 – Cooperativa La Libertad
Teléfono: (01) 321-4545 o (01) 321-4546
Email: codiseclosolivos@gmail.com



Es todo cuanto Informo a usted, para su conocimiento y trámite correspondiente.

Atentamente,

MUNICIPALIDAD DISTRITAL
LOS OLIVOS

Lic. EVER ALAN AGUILA ACARO
SUB GERENTE DE AREAS VERDES

LOS OLIVOS
DESARROLLO Y PROGRESO

REPORTE DE ACTIVIDAD Día: 15 Mes: Febrero Año: 2023		
1. OBJETIVO ESTRATÉGICO:	RECUPERACION DE ESPACIO PUBLICO	
2. INDICADOR:	NRO DE OPERATIVOS	
3. DENOMINACIÓN DE LA ACTIVIDAD:	Erradicación de comercio ambulatorio y recuperación de espacio público	
4. PÚBLICO OBJETIVO O BENEFICIARIO:	Vecinos del distrito y público en general	
5. FECHA DE REALIZACIÓN (DD/MM/AAAA):	**15/02/2023**	
6. ENTIDADES RESPONSABLES:	m. Subgerencia de Fiscalización Administrativa n. Gerencia de Seguridad Ciudadana	
7. FUENTE DE VERIFICACIÓN:	Informes	
8. N° DE PARTICIPANTES:	Hombres: 16	Mujeres: 04
9. DESCRIPCIÓN DE LA ACTIVIDAD (BREVE):	Operativos para la recuperación de espacios públicos tomados por el comercio ambulatorio informal	
10. DIFICULTADES EN LA PLANIFICACIÓN, ORGANIZACIÓN Y REALIZACIÓN DE LA ACTIVIDAD (MÁXIMO 3):	• Incumplimiento de las disposiciones dadas por el Gobierno. • Contar con apoyo Policial	
11. MEDIDAS SUGERIDAS (MÁXIMO 3):	• Operativos en forma conjunta de manera regular. • Sanción a los responsables que brindan las facilidades para el comercio ambulatorio	
12. LECCIONES APRENDIDAS (BREVE):	• Mantener la calma ante cualquier incidente, a fin de hacer prevalecer el principio de autoridad • Trabajo en forma conjunta, mejores resultados	

Max A. Murrieta Sánchez
Jefe de Operaciones
SGFAYCU

A27	Recuperar espacios públicos mediante infraestructura urbana, atención policial y participación ciudadana.	1

OBJETIVO ESTRATEGICO N°4 PROMOVER ESPACIOS PUBLICOS LIBRES DE HURTO Y ROBO / Recuperación de espacios públicos.

OBJETIVO ESTRATÉGICO 4: PROMOVER ESPACIOS PUBLICOS LIBRES DE HURTO Y ROBO																		
COMP	OE		ACCION ESTRATEGICA	INDICADOR	UNIDAD DE MEDIDA Y FUENTE	PROGRAMACION MENSUAL											META ANUAL	RESPONSABLE EJECUCION
						EN	FB	MR	AB	MY	JN	JL	AG	SE	OC	NV	DC	
FISCALIZACIÓN ADMINISTRATIVA	04.02.00		RECUPERACION DE ESPACIOS PUBLICOS															
	04.02.02	27	Recuperar espacios publicos mediante infraestructura urbana, atención policial y participacion ciudadana	N° ESPACIOS PUBLICOS RECUPERADOS	ESPACIOS PUBLICOS RECUPERADOS			1			1			1			1	4	GOBIERNO SLOCALES

Con respecto a este punto se debe indicar que se ha podido recuperar los siguientes espacios públicos:

1	Mercado La Huaca	Av. Los Próceres de Huandoy Nro. 54, 55
ANTES		DESPUES
		

REPORTE DE ACTIVIDAD Día: 15 Mes: Febrero Año: 2023		
1. OBJETIVO ESTRATÉGICO:	RECUPERACION DE ESPACIO PUBLICO	
2. INDICADOR:	NRO DE OPERATIVOS	
3. DENOMINACIÓN DE LA ACTIVIDAD:	Erradicación de comercio ambulatorio y recuperación de espacio público	
4. PÚBLICO OBJETIVO O BENEFICIARIO:	Vecinos del distrito y público en general	
5. FECHA DE REALIZACIÓN (DD/MM/AAAA):	**15/02/2023**	
6. ENTIDADES RESPONSABLES:	m. Subgerencia de Fiscalización Administrativa n. Gerencia de Seguridad Ciudadana	
7. FUENTE DE VERIFICACIÓN:	Informes	
8. N° DE PARTICIPANTES:	Hombres: 16	Mujeres: 04
9. DESCRIPCIÓN DE LA ACTIVIDAD (BREVE):	Operativos para la recuperación de espacios públicos tomados por el comercio ambulatorio informal	
10. DIFICULTADES EN LA PLANIFICACIÓN, ORGANIZACIÓN Y REALIZACIÓN DE LA ACTIVIDAD (MÁXIMO 3):	• Incumplimiento de las disposiciones dadas por el Gobierno. • Contar con apoyo Policial	
11. MEDIDAS SUGERIDAS (MÁXIMO 3):	• Operativos en forma conjunta de manera regular. • Sanción a los responsables que brindan las facilidades para el comercio ambulatorio	
12. LECCIONES APRENDIDAS (BREVE):	• Mantener la calma ante cualquier incidente, a fin de hacer prevalecer el principio de autoridad • Trabajo en forma conjunta, mejores resultados	

Max A. Murrieta Sánchez
Jefe de Operaciones
SGFAYCU

INFORME N°056 - 2023-CIM-SFAYCU-GSCGRD-MDLO

A	:	ABOG. GIANNINA VIDAL ANTAY **Subgerenta de Fiscalización Administrativa y Control Urbano**
C.c	:	Max A. Murrieta Sánchez **Jefe de Operaciones**
De	:	Myrco Stefano Alvarez Jaqquhua **INSPECTOR MUNICIPAL**
Asunto	:	Operativo en Conjunto
Referencia	:	Recuperación de espacios públicos
Fecha	:	**Los Olivos, 20 de febrero del 2023**

Es grato dirigirme a usted para informarle lo siguiente:
Que, en cumplimiento de las labores designadas por la Subgerencia de Fiscalización Administrativa y control urbano a cargo del jefe de operaciones Max Murrieta Sánchez teniendo a su mando 08 efectivos de fiscalización (inspectores municipales), se realiza operativo en conjunto con la subgerencia de serenazgo a cargo del jefe de operaciones Kevin caballero, teniendo su mando personal operativo de serenazgo de 07 efectivos, 03 unidades motorizadas y 04 unidades móviles de serenazgo.

Debido a la problemática que se viene originando por el comercio ambulatorio y los locales comerciales que ocupan la vía pública con mercadería, tanto como vereda y pista obstaculizando el libre tránsito peatonal y vehicular en la Av. Los Próceres de huandoy, altura de la huaca de los olivos e intercesiones con la calle 54-A, 55 y 60.

Siendo las 05:00 horas del día 15 de febrero del 2023, se realizo el operativo en conjunto donde se realiza la recuperación de espacios públicos en las direcciones mencionas líneas arriba, asimismo se designa personal en la Av. Los próceres de huandoy, altura de la huaca de los olivos intersección con la calle 54-A,55 y 60 donde se procede a realizar el sostenimiento de la zona para evitar que el comercio ambulatorio se instale en la vía pública. Asimismo, personal de la subgerencia de movilidad urbana realiza la concientización a los vehículos que circulas por la Av. Los próceres de huandoy evitando que se estacionen en la pista.

Siendo las 12:00 hora personal de esta subgerencia realiza la inspección a 22 establecimientos comerciales, procediendo a notificarlos mediante cartas preventivas donde se le exhorta a regularizar la documentación de índole municipal tales como el certificado de licencia de funcionamiento, certificado ITSE, no ocupar la vía pública, respetar el giro, área y horario establecido en su licencia de funcionamiento, no ocupar la vía pública

A continuación, se detalla los establecimientos comerciales intervenidos:

1- Razón social : Antenor Valeriano Sigueñas Corpus
RUC/DNI : 10102832531
Giro : Multi tiendas
L.M.F : 852-2019
Certificado ITSE : 1482-2021
Dirección : Av. Los Próceres de Huandoy Mz 66 Lt 11
Carta preventiva Nº168-2023

2- Razón social : Nancy Dory Enciso Huamán
RUC/DNI : 1010536111
Giro : Multi tiendas
L.M.F : 937-2019
Certificado ITSE : 792-2019
Dirección : Av. Los Próceres de Huandoy Mz 66 Lt 10
Carta preventiva Nº169-2033

3- Razón social : Sofia Silva López Mancisidor
RUC/DNI : 10258339725
Giro : Multi tiendas
L.M.F : 870-2019
Certificado ITSE : 1434-2021
Dirección : Av. Los Próceres de Huandoy Mz 66 Lt 08
Carta preventiva Nº159-2023

4- Razón social : Mateo Calcedo Sandra Deysi
RUC/DNI : 45733803
Giro : Multi tiendas
L.M.F : 870-2019
Certificado ITSE : 1434-2021
Dirección : Av. Los Próceres de Huandoy Mz 66 Lt 04
Carta preventiva Nº163-2023

5- Razón social : María Huamán Quispe
RUC/DNI : 10205277
Giro : Avícola
L.M.F : No
Certificado ITSE : No
Dirección : Av. Los Próceres de Huandoy Mz 66 Lt 01 tienda B
Carta preventiva Nº164-2023

6- Razón social : Quispe Rafael de Condor Lucila
RUC/DNI : 09089257
Giro : Carnicería
L.M.F : No
Certificado ITSE : No
Dirección : Av. Los Próceres de Huandoy Mz 66 Lt 01 Tienda A
Carta preventiva Nº165-2023

7- Razón social : José Antonio Medina Guevara
RUC/DNI : 10334218011
Giro : Multi tienda
L.M.F : 839-2019
Certificado ITSE : NO
Dirección : Av. Los Próceres de Huandoy Mz 64 Lt 25
Carta preventiva Nº166-2023

8- Razón social : Wilber Alfredo Cáceres Vargas
RUC/DNI : 10094815962
Giro : Minimarket
L.M.F : 1330-2015
Certificado ITSE : 478-2019 (vencido)
Dirección : Av. Los Próceres de Huandoy Mz 66 Lt 03
Carta preventiva Nº180-2023

9- Razón social : Rosaura Delgarillo Aguirre
RUC/DNI : 10061626035
Giro : Multi tienda
L.M.F : 836-2019
Certificado ITSE : 1521-2021

Dirección : Av. Los Próceres de Huandoy Mz 66 Lt 05
Carta preventiva Nº172-2023

10- Razón social : Nely Labajos Picón
RUC/DNI : 10105386449
Giro : Multi tienda
L.M.F : 835-2019
Certificado ITSE : 1435-2019(vencido)
Dirección : Av. Los Próceres de Huandoy Mz 66 Lt 02
Carta preventiva Nº173-2023

11- Razón social : Rolando Guillermo Huanca Mamani
RUC/DNI : 10102015776
Giro : Multi tienda
L.M.F : 834-2019
Certificado ITSE : 1421-2021
Dirección : Av. Los Próceres de Huandoy Mz 66 Lt 07
Carta preventiva Nº162-2023

12- Razón social : Ana María Titos Ríos
RUC/DNI : 10102079910
Giro : Multi tienda
L.M.F : 1468-2020
Certificado ITSE : No
Dirección : Av. Los Proceres de Huandoy Mz 66 Lt 06
Carta preventiva Nº179-2023

13- Razón social : Saturnino Antonio Herrera Yonac
RUC/DNI : 10083402477
Giro : Bodega
L.M.F : 871-2019
Certificado ITSE :1437-2021
Dirección : Av. Los Próceres de Huandoy Mz 66 Lt 08
Carta preventiva Nº178-2023

14- Razón social : Ramírez Jara Ermenegilda
RUC/DNI : 10224102343
Giro : Venta de frutas
L.M.F : 3357-2021
Certificado ITSE : 1059-2016 (vencido)

Dirección : Av. Los Próceres de Huandoy Mz 69 Lt 44
Carta preventiva Nº171-2023

15- Razón social : Carmen Luz Huaglinas Soto
RUC/DNI : 10072345671
Giro : Multi tienda
L.M.F : 946-2014
Certificado ITSE : 646-2019 (vencido)
Dirección : Av. Los Próceres de Huandoy Mz 66 Lt 09
Carta preventiva Nº177-2023

16- Razón social : María Espinoza Carbajal
RUC/DNI : 04043551
Giro : Bodega
L.M.F : 2662-2015
Certificado ITSE : No
Dirección : Av. Los Próceres de Huandoy Mz64 Lt II4
Carta preventiva Nº167-2023

17- Razón social : Serapio Espinoza Fabian
RUC/DNI : 10040790697
Giro : Bodega
L.M.F : 2385-2016
Certificado ITSE : No
Dirección : Av. Los Próceres de Huandoy Mz 69 Lt 44
Carta preventiva Nº170-2023

18- Razón social : Nolberto Ambrosio Natzudala
RUC/DNI : 08554104
Giro : Multi tienda
L.M.F : No
Certificado ITSE : No
Dirección :Av. Los Próceres de Huandoy Mz 64 Lt 24
Carta preventiva Nº175-2023

19- Razón social : Marcelina García Julca
RUC/DNI : 18821846
Giro : Multi tienda

L.M.F : No
Certificado ITSE : No
Dirección : Av. Los Próceres de Huandoy Mz 64 Lt 23
Carta preventiva Nº182-2023

20- Razón social : María Angelica Baldeon Hualinga
RUC/DNI : 16175736
Giro : Multi tienda
L.M.F : 831-2010
Certificado ITSE : 405-2019 (vencido)
Dirección : Av. Los Próceres de Huandoy Mz 64 Lt 26
Carta preventiva Nº´174-2023

21- Razón social : Jorge Miguel Vila Silva
RUC/DNI : 47347756
Giro : Restaurante
L.M.F : No
Certificado ITSE : No
Dirección : Av. Los Próceres de Huandoy Mz 64 Lt 22
Carta preventiva Nº182-2023

22- Razón social : Yolanda Condori Quispe
RUC/DNI :10062333674
Giro : Minimarket
L.M.F : 731-2016
Certificado ITSE : 0910.-2016 (vencido)
Dirección : Av. Los Próceres de Huandoy Mz 6 Lt 28
Carta preventiva Nº181-2023

Siendo las 18:30 horas se da por terminado el operativo en conjunto asimismo se designa personal en la zona para dar sostenimiento y evitar que se instale el comercio ambulatorio en la vía pública.

Es todo cuanto tengo que informar para los fines que estime conveniente.

Myrco Alvarez Jaqquehua
Inspector Municipal
SGFAYCU

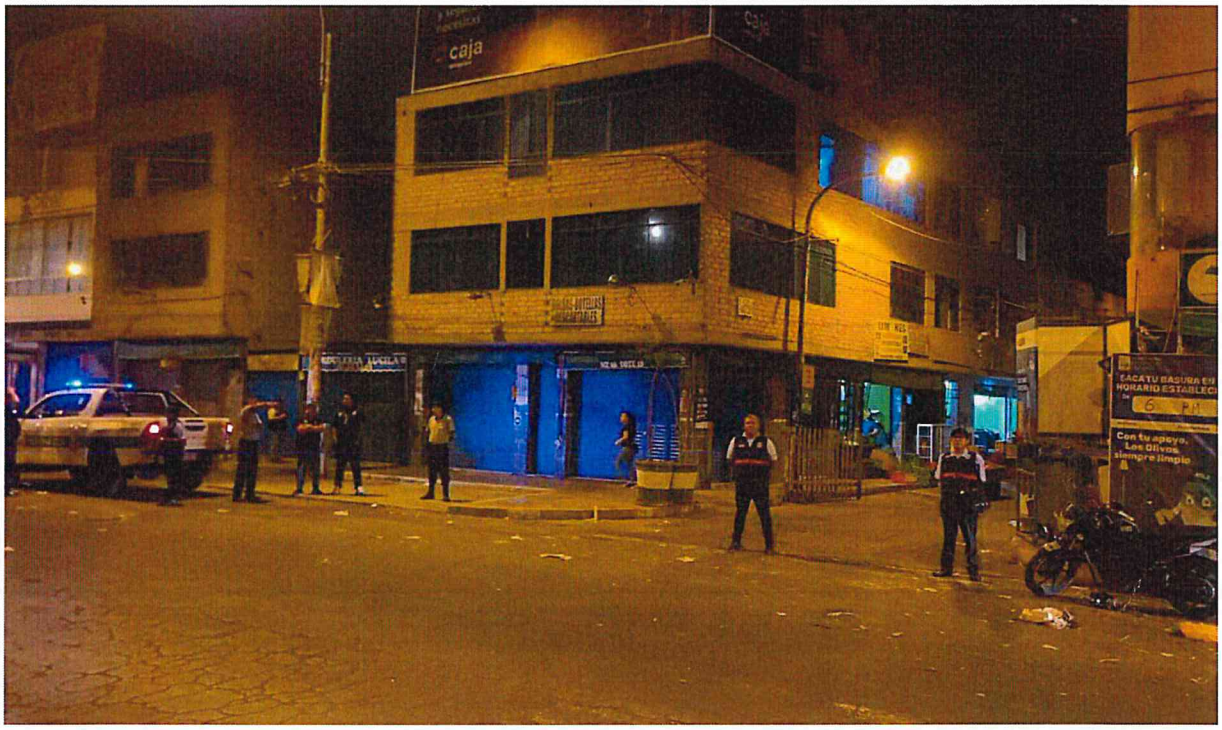

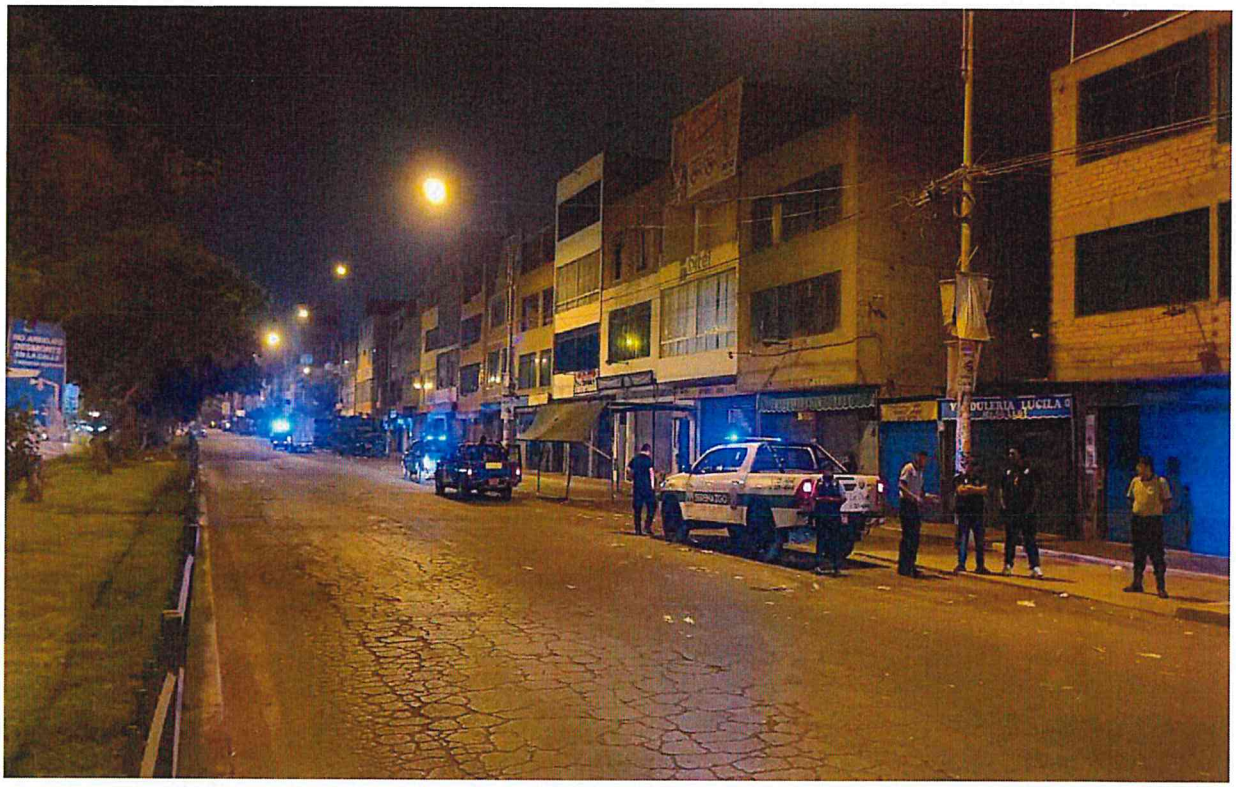
BOTICA LUCILA


SERVICIO de CARGA




FISCALIZACIÓN
ADMINISTRATIVA



ACTIVIDAD N°28 I TRIMESTRE.- En cumplimiento a la normatividad establecida se emite presente informe de ejecución de las actividades programadas en el Plan de Acción Distrital de Seguridad Ciudadana Los Olivos 2023, correspondiente al I Trimestre de año 2023; conforme se detalla a continuación:

Barrio Seguro junto al apoyo de la Gerencia de Seguridad Ciudadana y el CODISEC realizaron un trabajo articulado en sus diversas actividades de la estratega Lic. Karla del Rocío Sarazú Montani.

INFORME DE EJECUCIÓN DE LA MATRIZ DE ACTIVIDADES DEL PLAN DE ACCIÓN DISTRITAL DE SEGURIDAD CIUDADANA 2023 - LOS OLIVOS									
	OBJETIVO ESTRATÉGICO 4 : PROMOVER ESPACIOS PÚBLICOS LIBRES DE HURTO Y ROBO								
OE		Acción Estratégica	INDICADOR	Unidad de Medida y fuente	PROGRAMACIÓN TRIMESTRAL			Meta Trimestral	*Responsable de Ejecución*
					ENE	FEB	MAR		
04.02.00		RECUPERACIÓN DE ESPACIOS PÚBLICOS							
04.02.03		Informar los avances de la Estrategia Multisectorial Barrio Seguro implementada en Barrio Echevarría	N° de Informes de las actividades ejecutadas por los Barrios Seguros implementados	Informes de Actividades			4	1	CODISEC
FISCALIZACIÓN ADMINISTRATIVA	A28								

DESARROLLO Y PROGRESO

ACTIVIDAD 28

ANEXO 08 (Directiva N° 011-2019-IN-DGSC)		
REPORTE DE LA ACTIVIDAD AÑO: 2023		
1. Objetico Estratégico	PROMOVER ESPACIOS PÚBLICOS LIBRES DE HURTO Y ROBO	
2. Indicador	N° DE INFORMES DE ACTIVIDADES EJECUTADAS POR BARRIO SEGURO	
3. Denominación de la actividad	INFORME DE LAS ACTIVIDADES EJECUTADAS POR LOS BARRIO SEGURO IMPLEMENTADAS EN TERRITORIOS VULNERABLES A LA VIOLENCIA	
4. Público Objetivo o Beneficiara	Población del Distrito Los Olivos	
5. Fecha de realización	**Día:** • **13 de Marzo 2023**	
6. Entidades Responsables	• **ARTICULADORA TERRITORIAL DE LA ESTRATEGIA MULTISECTORIAL BARRIO SEGURO - MININTER** • **GERENCIA SEGURIDAD CIUDADANA** • **SERENAZGO** • **CODISEC** • **CEM LOS OLIVOS**	
7. Fuente de Verificación	INFORME N° 001-2023-KSM-EMBS-MININTER	
8. N° de Participantes	**Hombres: 30**	**Mujeres: 50**
	NIÑOS Y ADOLESCENTES: 40	
9. Descripción de la Actividad (breve)	Se realizó Charla de Salud Mental "Trabajando nuestros miedos", Instalación MESA Técnica Territorial Propuesta Plan de Trabajo 2023	
10. Dificultades en la planificación Organización y Realización de la Actividad (max.3):	NINGUNA	
11. Medidas de Seguridad (max.3):	La Gerencia de Seguridad Ciudadana brinda apoyo constante para la realización del Trabajo en Conjunto con Barrio Seguro	
12. Lecciones aprendidas (breve)	Los vecinos del Barrio Seguro Echevarría se mantienen informados y respaldados por nuestras autoridades participantes Municipalidad Distrital Los Olivos, CIA PNP Sol de Oro, CEM LOS OLIVOS, MININTER.	

FOTOS DE VERIFICACIÓN ACTIVIDAD N° 28

PERÚ | Ministerio del Interior

"ESTRATEGIA MULTISECTORIAL"

INFORME N°001-2023-KSM-EMBS-MMININTER

PARA : My. PNP ® William Valladares Escobedo
RESPONSABLE DEL EQUIPO TÉCNICO DEL CODISEC

DE : Lic. Karla del Roció Sarazú Montani
ARTICULADORA TERRITORIAL DE LA ESTRATEGIA MULTISECTORIAL BARRIO SEGURO – LOS OLIVOS

ASUNTO : Remitiendo informe de las actividades ejecutadas por los Barrio seguro implementadas en territorios vulnerables a la violencia.

FECHA : Los Olivos, 13 de Marzo del 2023.

Señor Responsable del Equipo Técnico del Comité Distrital de Seguridad Ciudadana Los Olivos:

Es grato dirigirme a usted, para informarle que el MININTER a través de la Articuladora territorial de la estrategia multisectorial Barrio Seguro Los Olivos, en cumplimiento del Plan de Acción Distrital de Seguridad Ciudadana 2023 y de las actividades transversales del CODISEC Los Olivos; Objetivo N° 4, Actividad N° 28, donde indica INFORMAR DE LAS ACTIVIDADES EJECUTADAS POR LOS BARRIOS SEGUROS IMPLEMENTADOS EN LIMA METROPOLITANA.

I. EJECUCION DE ACTIVIDADES DEL SERVICIO:

A continuación, se detalla la ejecución de las actividades concernientes al **Único entregable**:

- **2.1. Reporte de la ejecución de las actividades los ejes de prevención social, policial y comunitaria en el Barrio Seguro Chavarría, del distrito de Los Olivos, de la provincia de Lima y departamento de Lima, correspondiente al mes de enero.**

  Se efectuó el reporte de la ejecución de las actividades de los ejes de prevención social, policial y comunitaria en el Barrio Seguro Chavarría, según se detalla en el siguiente cuadro:

"ESTRATEGIA MULTISECTORIAL"

ITEM	EJE	DESCRIPCIÓN DE LA ACTIVIDAD	ANEXOS
1	EJE POLICIAL	En el mes de Enero por disponibilidad de recursos de parte de la PNP y Municipalidad Distrital de Los Olivos sumada a la transición de mando en la MDLO y demora en nombramiento del nuevo comisario, no se desarrollaron actividades en el Eje Policial.	
2	EJE SOCIAL	Se realizo **"I Sesión de Mesa técnica territorial"** en el marco de realizar la instalación de la mesa técnica y proponer el plan de trabajo 2023, en dicha sesión realizada a través de la plataforma Google Meet participaron nuestros distintos aliados del BS Chavarria representantes de instituciones tales como: Municipalidad Distrital de Los Olivos, Ministerio de la Mujer y Poblaciones vulnerables, Policia Nacional del Perú, entre otros. .	Nº1
3	EJE COMUNITARIO	En fecha 31.01.2023, se realizó la **Charla en salud mental "Trabajando nuestros miedos"** a cargo de la Lic. Angela Maria Sierra Vargas del Centro Emergencia Mujer donde se abordaron temas referentes al manejo de ansiedad, depresión, entre otros factores con la finalidad de disminuir la brecha en atención a la salud mental de los pobladores del BS Chavarria.	Nº2

- **2.2. Reporte acerca de la participación en las sesiones de las Mesas Técnicas Territoriales del en el Barrio Seguro Chavarria, del distrito de Los Olivos, de la provincia de Lima y departamento de Lima, correspondiente al mes de enero.**

  Se realizó el reporte acerca de la participación en las sesiones de las Mesas Técnicas Territoriales del en el Barrio Seguro Chavarria, según se detalla en el siguiente cuadro:

PERÚ | Ministerio del Interior

BARRIO SEGURO

"ESTRATEGIA MULTISECTORIAL"

ITEM	DETALLE	ANEXOS
01	**Medio**: · Plataforma Google Meet **Agenda:** · Instalación de Mesa Técnica Territorial · Propuesta de Plan de Trabajo 2023 **Participantes:** ·Cmdte. PNP(r) JORGE TAMARIZ VELÁSQUEZ, Coordinador Distrital del CODISEC Los Olivos ·LINDA ESMERALDA LAUREANO ROJAS, Secretaria del CODISEC Los Olivos ·Sra. BALBINA VALDIVIESO, Coordinadora distrital de las Juntas Vecinales de la PNP ·Sr DAVID CASQUI, Coordinador distrital de la Red de Cooperantes ·Sr NICOLAS SILVESTRE MISAICO MOLINA, Coordinador distrital ·MG. MARIA LOURDES ERHUAY CHILINGANO, Especialista Social ·LIC. MARITZA HUAMAN, Jefa del C.S. Primavera ·JEAN CARLO TORRES SACHA, Promotor ·LIC. KARLA SARAZÚ MONTANI, Articuladora Territorial ·LIC. LUIS MENDOZA GRADOS, Supervisor ZONA III EMBS **Propuestas:** . Se proponen las actividades del plan de trabajo de la MTT 2023 **Acuerdos:** .Se realizó la instalación de la Mesa Técnica Territorial 2023 .Se acordó que cada aliado revisaría el listado de las actividades contempladas en el plan de trabajo de la MTT 2023. .Se acordó continuar el apoyo para la ejecución de las actividades contempladas.	Nº3

"ESTRATEGIA MULTISECTORIAL"

- **2.3 Reporte acerca de las actividades contempladas en el Plan de Trabajo de la Mesa Técnica Territorial en el Barrio Seguro Chavarría, del distrito de Los Olivos, de la provincia de Lima y departamento de Lima, correspondiente al mes de enero.**

  Se realizó el reporte acerca de las actividades contempladas en el Plan de Trabajo de la Mesa Técnica Territorial en el Barrio Seguro Chavarría.

ITEM	ACTIVIDADES	PROGRAMADAS	ANEXO
01	Sesión de Mesa Técnica	1	**N° 04** Plan de Trabajo

KARLA DEL ROCÍO SARAZÚ MONTANI
DNI: 47639814
ARTICULADORA TERRITORIAL DE LA ESTRATEGIA
MULTISECTORIAL BARRIO SEGURO – LOS OLIVOS

BARRIO SEGURO, CIA PNP SOL DE ORO, SERENAZGO











KARLA DEL ROCÍO SARAZÚ MONTANI
DNI: 47639814
ARTICULADORA TERRITORIAL DE LA ESTRATEGIA
MULTISECTORIAL BARRIO SEGURO – LOS OLIVOS

ACTIVIDAD N°29 I TRIMESTRE.- En cumplimiento a la normatividad establecida se emite presente informe de ejecución de las actividades programadas en el Plan de Acción Distrital de Seguridad Ciudadana Los Olivos 2023, correspondiente al I Trimestre de año 2023; conforme se detalla a continuación:

El CODISEC Los Olivos y en coordinación con la Subgerencia de Serenazgo se realizó la capacitación del personal de serenazgo con Profesionales.

INFORME DE EJECUCIÓN DE LA MATRIZ DE ACTIVIDADES DEL PLAN DE ACCIÓN DISTRITAL DE SEGURIDAD CIUDADANA 2023 - LOS OLIVOS									
	OBJETIVO ESTRATÉGICO 4 : PROMOVER ESPACIOS PÚBLICOS LIBRES DE HURTO Y ROBO								
OE		Acción Estratégica	INDICADOR	Unidad de Medida y fuente	PROGRAMACIÓN TRIMESTRAL			Meta Trimestral	Responsable de Ejecución
					ENE	FEB	MAR		
04.04.00		FORTALECIMIENTO DEL SERENAZGO MUNICIPAL							
04.04.01									
FISCALIZACIÓN ADMINISTRATIVA	A29	Formar y capacitar a los serenos en centros especializados	N° DE SERENOS FORMADOS Y CAPACITADOS	SERENOS FORMADOS Y CAPACITADOS			3	1	CODISEC

LOS OLIVOS
DESARROLLO Y PROGRESO

ACTIVIDAD 29

ANEXO 08 (Directiva N° 011-2019-IN-DGSC)	
REPORTE DE LA ACTIVIDAD AÑO: 2023	
1. Objetico Estratégico	PROMOVER ESPACIOS PÚBLICOS LIBRES DE HURTO Y ROBO
2. Indicador	N° DE SERENOS FORMADOS Y CAPACITADOS
3. Denominación de la actividad	SERENOS CAPACITADOS POR FISCAL ANTICORRUPCIÓN, PSICOLOGA ATENCIÓN AL PÚBLICO, PNP Y ESCUADRON VERDE
4. Público Objetivo o Beneficiara	Población del Distrito Los Olivos
5. Fecha de realización	**Día:** • 28 de Febrero 2023 • 07 de Marzo 2023 • 21 de Marzo 2023
6. Entidades Responsables	• **PNP** • **GERENCIA SEGURIDAD CIUDADANA** • **SERENAZGO** • **CODISEC** • **FISCALIA LIMA NORTE**
7. Fuente de Verificación	a) INFORME b) ASISTENCIA
8. N° de Participantes	**200 serenos formados y capacitados**
9. Descripción de la Actividad (breve)	Se realizó la capacitación con profesionales
10. Dificultades en la planificación Organización y Realización de la Actividad (max.3):	NINGUNA
11. Medidas de Seguridad (max.3):	
12. Lecciones aprendidas (breve)	Los serenos fueron capacitados para un mejor desenvolvimiento en el terreno laboral

FOTOS DE VERIFICACIÓN ACTIVIDAD N° 29

INFORME N°004-MBG-CODISEC-ST-GSCyGRD/MDLO

PARA : My. PNP ® William Valladares Escobedo
Responsable Técnico del Comité Distrital de Seguridad Ciudadana

DE : Margarita Blanco Gómez
Promotora del CODISEC – Zona Norte

ASUNTO : Charla de capacitación al Personal de Serenazgo.

FECHA : Los Olivos, 28 de Febrero del 2023.

Tengo el honor de dirigirme a Usted, para saludarlo cordialmente, con la finalidad de informar lo siguiente:

Que el día Martes 28 de febrero siendo las 14:00 pm se realizó la Capacitación "Anticorrupción", en el Auditorio del edificio Cielo, ubicado en la Av. Universitaria 2202 – Los Olivos, a cargo del Gerente de Seguridad Ciudadana My. PNP ® William Valladares y el Coordinador del Comité Distrital de Seguridad Ciudadana Cmdte. PNP ® Jorge Luis Tamariz Velásquez.

- **PLAN DE ACCIÓN DISTRITAL DE SEGURIDAD CIUDADANA 2023**

- **OBJ. N° 4 – O.E. 04.04.00 FORTALECIMIENTO DEL SERENAZGO MUNICIPAL**

- ✓ **ACTIVIDAD N° 29** donde indica **FORMAR Y CAPACITAR A LOS SERENOS EN CENTROS ESPECIALIZADOS.**

  - **Día** : Martes 28 de Febrero 2023
  - **Hora** : 14:00 a 16:00 horas
  - **Lugar** : **Auditorio del edificio Cielo Av. Universitaria N° 2202**
  - **Participantes:** 51 Serenos
  - **Autoridades Participantes :**

- **Gerente de Seguridad Ciudadana de Los Olivos**
  My. PNP ® William Valladares Escobedo
- **Coordinador CODISEC**
  Jorge Luis Tamariz Velásquez
- **Promotora CODISEC Zona Norte**
  Margarita Blanco Gómez

- **Promotora CODISEC Zona Norte**
  Tricza Irene Céspedes del Rosario
- **Promotora CODISEC Zona Sur**
  Jean Carlo Torres Sacha
- **Promotora CODISEC Zona Sur**
  Lupe Rosario Garay Siancas
- **Promotora CODISEC Zona Sur**
  Alberto Sánchez Hoces
- **Promotora CODISEC Zona Centro**
  Clarita de Jesús Vargas Collazos
- **Promotora CODISEC Zona Centro**
  Yesenia Cacha Jerónimo

❖ **Expositor :**

✓ **Augusto López Loaiza**, Fiscal Provincial adjunto del Segundo Despacho especializado en delitos de corrupción de funcionarios Lima Norte.



CONCLUSIONES:

Siendo las 16:00 pm del día martes 28 de febrero, se culminó la Capacitación "Anticorrupción", logrando capacitar 51 SERENOS siendo el 15% del personal de serenazgo, ya que contamos con 321 serenos operativos.

RECOMENDACIONES:

Se recomienda seguir realizando las capacitaciones y talleres a pedido de los serenos.

Se adjunta las fotografías de verificación.

- ✓ **Augusto López Loaiza**, Fiscal Provincial adjunto del Segundo Despacho especializado en delitos de corrupción de funcionarios Lima Norte.

Tema: "Anticorrupción"

Auditorio Cielo







Es cuanto informo a Ud., a efectos de su conocimiento y fines pertinentes.

Atentamente,

COMITE DISTRITAL DE SEGURIDAD CIUDADANA LOS OLIVOS

MARGARITA BLANCO GOMEZ
Promotora del CODISEC Los Olivos - Zona Norte
Fecha: Martes 28 de febrero del 2023.
Hora : 14:00 a 16:00

MBG

FICHA N° 08: FORMATO DE REPORTE DE ACTIVIDAD 28 de Febrero del 2023		
1. Objetivo Estratégico	**OE 04.04.01 A-29**	
2. INDICADOR	17 % DE SERENAZGOS FORMADOS Y CAPACITADOS EN CENTROS ESPECIALIZADOS. SIENDO EL TOTAL 321 SERENOS OPERATIVOS	
3. DENOMINACIÓN DE LA ACTIVIDAD:	SERENOS FORMADOS Y CAPACITADOS **"TEMA ANTICORRUPCIÓN"**	
4. PÚBLICO OBJETIVO O BENEFICIARIO:	**PERSONAL DE SERENAZGO**	
5. FECHA DE REALIZACIÓN (DD/MM/AAAA):	**28/02/2023**	
6. ENTIDADES RESPONSABLES:	a) Comité Distrital de Seguridad Ciudadana Los Olivos b) Gerencia de Seguridad Ciudadana	
7. FUENTE DE VERIFICACIÓN:	a) Informe b) Lista de Asistencia	
8. N° DE PARTICIPANTES:	Hombres: 36	Mujeres: 15
9. DESCRIPCIÓN DE LA ACTIVIDAD (Breve):	Capacitar personal de Serenazgo para brindar un servicio óptimo y el beneficiado sean los vecinos y público en general.	
10. DIFICULTADES EN LA PLANIFICACIÓN, ORGANIZACIÓN Y REALIZACIÓN DE LA ACTIVIDAD (MÁXIMO 3):	a. **NINGUNA** (Los Serenos han sido capacitados de acuerdo al termino de servicio)	
11. MEDIDAS SUGERIDAS (MÁXIMO 3):	• Seguir capacitando al personal de serenazgo para mejorar su atención del vecino y público en general.	
12. LECCIONES APRENDIDAS (Breve):	• Trabajo en forma conjunta, mejores resultados.	

RESPONSABLE: Margarita Blanco Gómez
FECHA: 28/02/2023
HORA: 14:00 hasta 16:00 horas

Margarita Blanco Gómez
Promotora de la Zona Norte

Los Olivos

"AÑO DE LA UNIDAD, LA PAZ Y DESARROLLO"

CODISEC

CUADRO DE ASISTENCIA CAPACITACIÓN DEL PERSONAL DE SERENAZGO

FECHA 28 FEB 2023 A HORAS 14:30 A 16:30

TEMA: "ANTICORRUPCIÓN"

Lugar: Auditorio Cielo Av. Universitaria 2022 – Los Olivos.

N°	NOMBRES Y APELLIDOS	CARGO	TELEFONO	DNI	CORREO	FIRMA
1	ALEJANDRO HIDALGO OSCO	OPM	939225514	09632408	Ahidalgosac01@gmail.c	[firma]
2	Cáceres Caballero Jorge Arturo	CHOFER	993382678	40271918	Jacaceres340@gmail	[firma]
3	Roy Jeimi Paredes de la Cruz	O.P. Rural	912961393	74640148	royparedes[illegible]	[firma]
4	ADA VICTORIA UBIDIA FRANCIA	OP. MOV.	988111716	08154513	adaubidia@[illegible]	[firma]
5	JOSE ANTONIO VELASQUEZ MAMANI	SERENO CONDUCTOR	992872173	09796730	Jose Avelasquez Mamani Bimeia [illegible]	[firma]
6	GUSTAVO RICARDO MARTINEZ MUÑOZ	SERENO CONDUCTOR	927719422	09740007	gustavo5107@outlook.com	[firma]
7	HELIO LEONEL HERNÁNDEZ PANTA	Conductor	934907966	02822965	helio leonel hernandez panta@gmail.com	[firma]
8	Alberto Sanchez Hoces	OP	991828921	08472475	alberto_sh8@yahoo.es	[firma]
9	Rosales Donayre Ruth Yomayra	OP	933727320	47025029	yomayradonayre@gmail.com	[firma]
10	Castello Santillan Raul	OP	900705985	44103178	Raul Martin Castello Santillan @G-Mail	[firma]

11	DAVILA HEMPERA JULIO RENAN	OP		10772632	davilajoliorelta	
12	ZARATE SOLDADA JHON ARTURO	Supervisor General	993628657	09986291	jhonatozarate@gmail	
13	CUAREZ ESPINOL Jaime Luis	Conductor	922086899	60976515	Jaime2CE@hotmail.com	
14	Estrella Hurtado Angelica	OP. camaras		41213060	—	
15	ANTONIO MIRANDA CHAMBI	CONDUCTOR.		09630171	Antonio.Miranda	
16	EDUARDO MIRANDA TENORIO	CONDUCTOR	949649766	16717368	edmite@gmail.com	
17	MARCO A. VASQUEZ GALVEZ	CONDUCTOR.	992118917	08668624	marco.vasquez0407@gmail.com	
18	DANNY AARON RIOS CIPIRAN	OPERADOR MOVIL	960073352	77383261	aaronxd1511@gmail.com	
19	Esmeralda Chapiama Rios	Supervisor	976331890	40174683	Chapiamaria12@gmail.com	
20	Granados Peralta Estefani Katherine	OP. Movil	961762047	75696616	GP199831@Gma	
21	Ramirez Pondinel Rubi	OP. Movil	927961640	75360240	Rrubi4029@gmail.c	

Los Olivos

"AÑO DE LA UNIDAD, LA PAZ Y DESARROLLO"

CODISEC

CUADRO DE ASISTENCIA CAPACITACIÓN DEL PERSONAL DE SERENAZGO
FECHA 28 FEB 2023 A HORAS 14:30 A 16:30
TEMA: "ANTICORRUPCIÓN"
Lugar: Auditorio Cielo Av. Universitaria 2202 – Los Olivos.

N°	NOMBRES Y APELLIDOS	CARGO	TELEFONO	DNI	CORREO	FIRMA
22	JEAN CARLO TORRES PACHA	SUPERVISOR ZONAL	983055599	48898957	clelimaxxz@gmi	[illegible]
23	Clarita Vargas Collazos	Promotor Centro	998001267	10190992	clavaco28@[illegible]	[illegible]
24	Yeseina Cacha Geronimo	Promotora G.S.C.	985505249	10472574	Gmail.com geronimo brena 3	[illegible]
25	Josue Salazar Ramos	Operador Movil	989743548	77122292	josuesalazarramos.23@Gmail.com	[illegible]
26	RAMOS QUERSADA V.	CONDUCTOR	969591590	07961974	RAMV.57@gmail.com	[illegible]
27	Alca Cuci Ramos	Motorizado	924159593	74533824	Renato.alca.1996@	[illegible]
28	Daniela Lucía Bambarén Rojas	Promotora codisec	989975248	74854836	danielabambaren9@gmail.com	[illegible]
29	Linda Laureano Rojas	Auxiliar administrativo CODISEC	940607038	45153028	lieslaro1404@gmail.com	[illegible]

Los Olivos

"AÑO DE LA UNIDAD, LA PAZ Y DESARROLLO"

CODISEC

30	Inchcanda Benito Lizeta Nafeli	B.P. Movil.	940680270	77478102.	Nataly lizeta Inchcanda R@	[signature]
31	Aguilar Vásquez Francisco	CONDUCTOR	923066522	10688407	aguilarvaqq[illegible]	[signature]
32	Mayo Canales Luz Rosario	Operario Mobil	994179341	46883693	rosariomayocanales	[signature]
33	Arones Taipe Cleofe	Operario Mobil	998307635	40109244	CleoAra Ca.)	[signature]
34	LIZANDRO CALDERON HUANGAL	Sereno Conductor	943785967	45321485	Chris.odin.20@hotmail.com	[signature]
35	Kenyi Roberto Choupis Villena	Conductor	922916851	77165627	kenyicito@gmail	[signature]
36	Ramirez Picon Sandra	Operador Movil	973160175	47843919	sandraramirez.100@h	[signature]
37	Lupe Rosario Garay Sianes	Promotora Seg. Ciud.	990409649	32908195	lupe.rosario.garay.sianes@gmail.com	
38	Dedios Paico George Brayan	O.P. Movil	979175901	47981542	Brayandp_14@hotmail.com	[signature]
39	Tricza I. Céspedes Del Rosario	Promotora S.C	984725147	09052748		[signature]
40	Ludeña Valiente Daniel Enrique	conductor	924171971	45169616	Danielude12@gmail.com	[signature]
41	Margoto Blanco Gómez	Promotora	968243146	08638827	-	[signature]

Los Olivos

"AÑO DE LA UNIDAD, LA PAZ Y DESARROLLO"

CODISEC

CUADRO DE ASISTENCIA CAPACITACIÓN DEL PERSONAL DE SERENAZGO

FECHA 28 FEB 2023 A HORAS 14:30 A 16:30

TEMA: "ANTICORRUPCIÓN"

Lugar: Auditorio Cielo Av. Universitaria 2202 – Los Olivos.

N°	NOMBRES Y APELLIDOS	CARGO	TELEFONO	DNI	CORREO	FIRMA
42	Lincalo Montero Castillo	Sereno Operador Movil	937727596	10408996	yaincarlam77@gmail.com	[firma]
43	Fernando Del Rio Luis G.	Operador Movil	904550536	40482921	luis168-ahotmail.com	[firma]
44	Maria Laura Soto Amesquita	Operador Movil	946468930	09758945	Maria laura soto 0409@gmail	[firma]
45	Valery Hubert Bravo Iruri	Conductor	927024195	09629175	hubertbravoiruri@hotmail.com	[firma]
46	Luis C Grados Cueva	Conductor	953897995	08675081	CONDUCTOR T. NOCHE	[firma]
47	ERASMO GONZALO Guillen Fuentes	Conductor	08454989.	980.141.020	gonzalo.guillen fuentes@l.mail.	[firma]
48	ERICK JONATHAN ESPINOZA MEZA	OPERADOR MOVIL	933205285	47086700	ERICKESPINOZA MEZA100@Gmail.com	[firma]
49	Pérez Ascanoa Miguel.	Supervisor.	10193203	922430791		[firma]
50	RENZO JONATHAN ALCANTARA OTINIANO	OP MOVIL	985677989	43846789		[firma]
51	CORNEJO URBINA YSABEL	OP. MOVIL	927022700	10195552	ysabelcornejo74@gmail.com	[firma]

FICHA N° 08: FORMATO DE REPORTE DE ACTIVIDAD 07 de Marzo del 2023		
1. Objetivo Estratégico	**OE 04.04.01 A-29**	
2. INDICADOR	17 % DE SERENAZGOS FORMADOS Y CAPACITADOS EN CENTROS ESPECIALIZADOS. SIENDO EL TOTAL 321 SERENOS OPERATIVOS	
3. DENOMINACIÓN DE LA ACTIVIDAD:	SERENOS FORMADOS Y CAPACITADOS **"TEMA ANTICORRUPCIÓN"**	
4. PÚBLICO OBJETIVO O BENEFICIARIO:	**PERSONAL DE SERENAZGO**	
5. FECHA DE REALIZACIÓN (DD/MM/AAAA):	**07/03/2023**	
6. ENTIDADES RESPONSABLES:	a) Comité Distrital de Seguridad Ciudadana Los Olivos b) Gerencia de Seguridad Ciudadana	
7. FUENTE DE VERIFICACIÓN:	a) Informe b) Lista de Asistencia	
8. N° DE PARTICIPANTES:	Hombres: 36	Mujeres: 21
9. DESCRIPCIÓN DE LA ACTIVIDAD (Breve):	Capacitar personal de Serenazgo para brindar un servicio óptimo y el beneficiado sean los vecinos y público en general.	
10. DIFICULTADES EN LA PLANIFICACIÓN, ORGANIZACIÓN Y REALIZACIÓN DE LA ACTIVIDAD (MÁXIMO 3):	a. **NINGUNA** (Los Serenos han sido capacitados de acuerdo al termino de servicio)	
11. MEDIDAS SUGERIDAS (MÁXIMO 3):	• Seguir capacitando al personal de serenazgo para mejorar su atención del vecino y público en general.	
12. LECCIONES APRENDIDAS (Breve):	• Trabajo en forma conjunta, mejores resultados.	

RESPONSABLE: Margarita Blanco Gómez
FECHA: 07/03/2023
HORA: 12:00 hasta 15:45 horas

Margarita Blanco Gómez
Promotora de la Zona Norte

INFORME N°005-MBG-CODISEC-ST-GSCyGRD/MDLO

PARA : My. PNP ® William Valladares Escobedo
Responsable Técnico del Comité Distrital de Seguridad Ciudadana

DE : Margarita Blanco Gómez
Promotora del CODISEC – Zona Norte

ASUNTO : Charla de capacitación al Personal de Serenazgo.

FECHA : Los Olivos, 07 de Marzo del 2023.

Tengo el honor de dirigirme a Usted, para saludarlo cordialmente, con la finalidad de informar lo siguiente:

Que el día Martes 07 de marzo siendo las 12:00 pm se realizó la Capacitación "Anticorrupción "y Charla de Sensibilización "Serenazgo amigo del Vecino", en el Auditorio del edificio Cielo, ubicado en la Av. Universitaria 2202 – Los Olivos, a cargo del Gerente de Seguridad Ciudadana My. PNP ® William Valladares y el Coordinador del Comité Distrital de Seguridad Ciudadana Cmdte. PNP ® Jorge Luis Tamariz Velásquez.

- **PLAN DE ACCIÓN DISTRITAL DE SEGURIDAD CIUDADANA 2023**
- **OBJ. N° 4 – O.E. 04.04.00 FORTALECIMIENTO DEL SERENAZGO MUNICIPAL**
- ✓ **ACTIVIDAD N° 29** donde indica **FORMAR Y CAPACITAR A LOS SERENOS EN CENTROS ESPECIALIZADOS.**

  - **Día** : Martes 07 de Marzo 2023
  - **Hora** : 12:00 a 13:45 horas
  - **Lugar** : **Auditorio del edificio Cielo Av. Universitaria N° 2202**
  - **Participantes:** 57 Serenos
  - **Autoridades Participantes :**

- **Gerente de Seguridad Ciudadana de Los Olivos**
  My. PNP ® William Valladares Escobedo
- **Coordinador CODISEC**
  Jorge Luis Tamariz Velásquez
- **Promotora CODISEC Zona Norte**
  Margarita Blanco Gómez

- **Promotora CODISEC Zona Norte**
  Tricza Irene Céspedes del Rosario
- **Promotora CODISEC Zona Sur**
  Jean Carlo Torres Sacha
- **Promotora CODISEC Zona Sur**
  Lupe Rosario Garay Siancas
- **Promotora CODISEC Zona Sur**
  Alberto Sánchez Hoces
- **Promotora CODISEC Zona Centro**
  Clarita de Jesús Vargas Collazos
- **Promotora CODISEC Zona Centro**
  Yesenia Cacha Jerónimo

❖ **Expositores :**

✓ **Augusto López Loaiza**, Fiscal Provincial adjunto del Segundo Despacho especializado en delitos de corrupción de funcionarios Lima Norte.

✓ **Milenka Forton Sante,** Psicóloga especialista en prevención de riesgos sociales.



CONCLUSIONES:

Siendo las 13:45 pm del día martes 07 de marzo, se culminó la Capacitación "Anticorrupción "y Charla de Sensibilización "Serenazgo amigo del Vecino", logrando capacitar 57 SERENOS siendo el 17% del personal de serenazgo, ya que contamos con 321 serenos operativos.

RECOMENDACIONES:

Se recomienda seguir realizando las capacitaciones y talleres a pedido de los serenos.

Se adjunta las fotografías de verificación.

- ✓ **Augusto López Loaiza**, Fiscal Provincial adjunto del Segundo Despacho especializado en delitos de corrupción de funcionarios Lima Norte.
- ➢ **Tema: "Anticorrupción"**

Auditorio Cielo





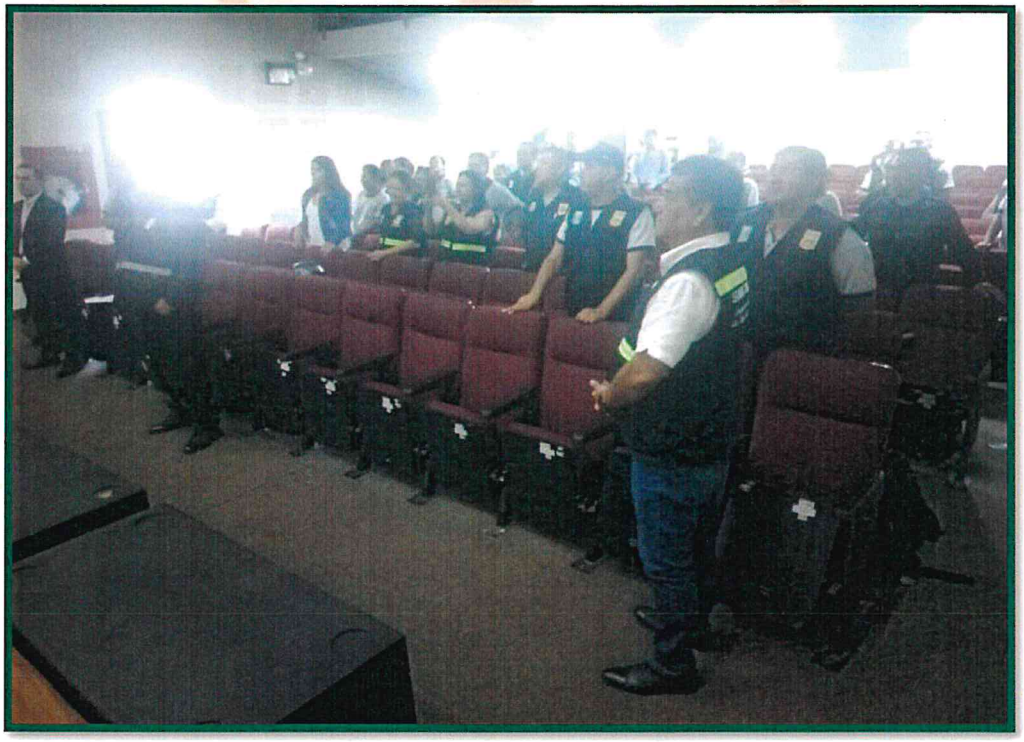

- ✓ **Milenka Forton Sante,** Psicóloga especialista en prevención de riesgos sociales.
- ➢ **Tema: Charla Sensibilización "Serenazgo Amigo del Vecino"**

Auditorio Cielo







Atentamente,

COMITE DISTRITAL DE SEGURIDAD CIUDADANA LOS OLIVOS

MARGARITA BLANCO GOMEZ
Promotora del CODISEC Los Olivos - Zona Norte

Fecha: Martes 07de marzo del 2023.
Hora : 12:00 a 13:45

MBG

Los Olivos

"AÑO DE LA UNIDAD, LA PAZ Y DESARROLLO"

CODISEC

CUADRO DE ASISTENCIA CAPACITACIÓN DEL PERSONAL DE SERENAZGO

FECHA 07MAR2023 A HORAS 12:45 A 14:30

TEMA: "SENSIBILIZACIÓN SERENO AMIGO DEL VECINO"

Lugar: Auditorio Cielo Av. Universitaria 2202 – Los Olivos.

N°	NOMBRES Y APELLIDOS	CARGO	TELEFONO	DNI	CORREO	FIRMA
	Ricardo Martis Rau	Supervisor.	941039886	08462413		
	ORDOÑEZ AGUIMAGA FERNANDO ANTONIO	CONDUCTOR	986642712	42110741	—	
	ÑAVINCOPA CARIHUASARI PATRICK RAUL	CONDUCTOR -	972050557	42079280		
	JOSE ALFREDO JIMENEZ GONZALES	SUPERVISOR	951784521	00253819		
	Clarita Vargas Collazos	Promotor	998001267	10190992	-	
	ROBERTO RAFAEL VERA	CONDUCTOR	910954392	41657402	—	
	RAUL ENRIQUE VELASQUEZ GARCIA	CONDUCTOR	966477016	06662532	raul x3.air@gmail	
	Josues Salazar Ramos	Operador Movil	989743548	77122292	josuesalazarramos@Gmail.com	
	SARMIENTO APAZA NICOLAS ALBERTO	CONDUCTOR	949546088	46163458	NASA_ONPE2014@HOTMAR.COM	
	Bustamante Guevara Maria	Operador	980846765	10155686	marybus521@gmail.com	

Los Olivos

"AÑO DE LA UNIDAD, LA PAZ Y DESARROLLO"

CODISEC

CUADRO DE ASISTENCIA CAPACITACIÓN DEL PERSONAL DE SERENAZGO

FECHA 07MAR2023 A HORAS 12:45 A 14:30

TEMA: "SENSIBILIZACIÓN SERENO AMIGO DEL VECINO"

Lugar: Auditorio Cielo Av. Universitaria 2202 – Los Olivos.

N°	NOMBRES Y APELLIDOS	CARGO	TELEFONO	DNI	CORREO	FIRMA
	JOHNNY ROBERTO PARRA ACOSTA	CONDUCTOR	935000728	16798248	jpadisc12@hotmail	
	Nicole Ambrosio Jaro	Secretaria	934972908	74842002	nambrosiojaro@gmail	
	Linda Laureano Rojas.	Auxiliar Administrati CODISEC	940607038	45153028	lieslaro1404@gmail	
	TAMARIZ VELASQUEZ JOYE	Coordinador. CODISEC	997562301	09461420	Coordinador-Jurtom6@gmail	
	Katherine Rosario Zuniga Tapia	Auxiliar Administrativo	937156837	72873549	KATZUTA16@GMAIL.COM	
	HUGO CANO QUISPE	COORDINADOR CIOE	930506479	41130786	vrensa10@hotmail.co	
	william Valladares escobedo	Gerente Seguridad ciudadana	940581592		azur_077@hotmail.com	

Los Olivos

"AÑO DE LA UNIDAD, LA PAZ Y DESARROLLO"

CODISEC

CUADRO DE ASISTENCIA CAPACITACIÓN DEL PERSONAL DE SERENAZGO

FECHA 07MAR2023 A HORAS 12:45 A 14:30

TEMA: "SENSIBILIZACIÓN SERENO AMIGO DEL VECINO"

Lugar: Auditorio Cielo Av. Universitaria 2202 – Los Olivos.

N°	NOMBRES Y APELLIDOS	CARGO	TELEFONO	DNI	CORREO	FIRMA
	Joincelo Montaño Cast	Sereno operado Movil	937727596	10408996	Joincelon77@gmail.com	
	Lozarte Melgarejo Claudio G.	Motorizado	965291296	42288733	Claudio.lozarte1984	
	Fernandez Vahrend Henry Alvin	Motorizado	913490304	79310017		
	Edwin Uscamayta de la Cruz	Conductor	954653250	21064705	Edwin uscamayta 545 Gm. Cza	
	Marlene Magnolia Rojas Cunza	Operadora de Cámaras	926453319	10400250	marlenemagnoliarojascunza@gmail.com	
	Daniela Angelica Diaz Escate	Operadora de Camaras	926959663	74153572	angelica.escate.asd gmail.c	
	Ruth Alexandra Miquel Palomino	operadora de cámaras	967082887	73437810	ruth2863miquel@gmail.com	
	Maribel J. Ayulo Díaz	Supervisora	955594655	08148112	Finaad@hotmail.com	
	Julio del Rosario Balladares	Op. Movil	987293224	10680007	Juliodelrosario329@gamail.com	
	Roxanes Chavez Huaman	Op. Movil	997492525	10542838	Roxanch77@hotmail.com	

Los Olivos

"AÑO DE LA UNIDAD, LA PAZ Y DESARROLLO"

CODISEC

CUADRO DE ASISTENCIA CAPACITACIÓN DEL PERSONAL DE SERENAZGO

FECHA 07MAR2023 A HORAS 12:45 A 14:30

TEMA: "SENSIBILIZACIÓN SERENO AMIGO DEL VECINO"

Lugar: Auditorio Cielo Av. Universitaria 2202 – Los Olivos.

N°	NOMBRES Y APELLIDOS	CARGO	TELEFONO	DNI	CORREO	FIRMA
	CABANILLAS MARIÑO VERONICA	OP. CAMARAS	922522501	40345664	FRANSCABANILLAS.M @gmail	
	Villanueva Mendoza Saul	OP. Movil	926067907	45727226	SALIAN.[illegible]	
	Villanueva Franco M	conserjeria	936044647	05522204		
	Martha Pereda Luna	OP. Movil	991645805	40662949	Elena.Pereda.luna@hotmail	
	Roxana Casimiro Nuñez	Op. Cámara	961766416	72620117	roxana_19@hotmail	
	Elizabeth Hurtado Ramos	Op. Cámaras	991493184	44799414	anale-367@h.c	
	Pilar Vasquez Pacaya	OP. camaras	969824385	40357102	Pilarcitavasquez@[illegible]	
	Alejandra Farro Cruz	Op. Camaras	922496402	71961997	farrocruz2405@gmail.c	
	Raúl Cantello Santellan P	OP Movil	900705985	44103178	Raulhorton.cantellosantellan@	
	Pino Chuquimajo Patricia Ana.	Op. Movil	919678924	09919623	pinoana patricia 2023@gmail.com	

Los Olivos

"AÑO DE LA UNIDAD, LA PAZ Y DESARROLLO"

CODISEC

CUADRO DE ASISTENCIA CAPACITACIÓN DEL PERSONAL DE SERENAZGO

FECHA 07MAR2023 A HORAS 12:45 A 14:30

TEMA: "SENSIBILIZACIÓN SERENO AMIGO DEL VECINO"

Lugar: Auditorio Cielo Av. Universitaria 2202 – Los Olivos.

N°	NOMBRES Y APELLIDOS	CARGO	TELEFONO	DNI	CORREO	FIRMA
	Jonn Alfredo Campomanes Miranda	Asistente Administrativo	955337645	42896627	J. campomanes@hot	
	Arturo Guevara Shirley Soraya	Conductor	928198793	42814156	shirleyarturoguevara@gmail	
	Luis Nolasco Trujillo	OPM	967625884	43896010	lnolascotr-18@hotmail	
	Elias Gines Medina	Motorizado	980224710	73764678	eliasgines2014@gmail	
	HIDALGO OSCAR ALEJANDRO	OPM	939225514	09632408	ahidalgosac01@gmail	
	ZEGARRA LINO MARIO	MOTORIZADO	991028605	10815910		
	RISCO JAIME JULIO CESAR	Supervisor	904369878	08156818	riscojaime@gmail.com	
	OSWALDO FLORES SOLAS	OP. MOVIL	963881119 ~~[illegible]~~	10688006		
	Margarita Blanco Gómez	Promotora Zona Norte	968243146	08638924		
	TRICZA CÉSPEDES DEL R.	Promotora Zona Norte	984725147	09052748		

Los Olivos

"AÑO DE LA UNIDAD, LA PAZ Y DESARROLLO"

CODISEC

CUADRO DE ASISTENCIA CAPACITACIÓN DEL PERSONAL DE SERENAZGO

FECHA 07MAR2023 A HORAS 12:45 A 14:30

TEMA: "ANTICORRUPCIÓN"

Lugar: Auditorio Cielo Av. Universitaria 2202 – Los Olivos.

N°	NOMBRES Y APELLIDOS	CARGO	TELEFONO	DNI	CORREO	FIRMA
01	Pino Chiquimalo Patricia	Op Moil	919678924	09919623	pinoanapatricia2023@gmail.com	
02	John Campomanes Miranda	Asistente Administrativo	955337643	42896624	J.Campomanes@pta.	
03	Antunez Guevara Shirley Soresa	Conductor	928198793	42844156	Shirleyantunezguevara@gmail	
04	Luis Nocasco Trujillo	OPM	967625887	43896010	lnocascotru-18@hotmail.	
05	Hidalgo Osco Alejandro	OPM	939225514	09632408	Ahidalgosac01@gmail.com	
06	Zegarra Lino Mario	Motorizado	991028605	10815910		
07	Elias Gines Medina	Motorizado	980224716	73764678	eliasgines2014@gm	
08	Oswaldo Celestino Flores Salas	OP. Movil	963881119	10688006	wolon1604.gjh	
09	Margarita Blanco Gómez	Promotora	968243146	08638827	. . . .	
10	Tricza I. Céspedes Del R.	Promotora S.C	984725147	09052748		

Los Olivos

"AÑO DE LA UNIDAD, LA PAZ Y DESARROLLO"

CODISEC

CUADRO DE ASISTENCIA CAPACITACIÓN DEL PERSONAL DE SERENAZGO

FECHA 07MAR2023 A HORAS 12:45 A 14:30

TEMA: "ANTICORRUPCIÓN"

Lugar: Auditorio Cielo Av. Universitaria 2202 – Los Olivos.

N°	NOMBRES Y APELLIDOS	CARGO	TELEFONO	DNI	CORREO	FIRMA
11	Maribel J. Ayulo Díaz	Supervisora	955594655	08148112	Fina-ad@hotmail	
12	Cabanillas Mariño Veronica	OP. CAMARAS	922577501	40345664	FRANSCABANILLA@gmail	
13	Velarde Mendoza Saul	Op. Movil	926068907	45721226	Saulo@hotmail.com	
14	Villanueva Fausto Y	consultor	936074746	09552204		
15	Martha Pereda Luna	OP. Movil	991643805	40662949		
16	Roxana Casimiro Nuñez	OP. Camaras	961766416	72620117	Roxana-19-@hotmail.	
17	Elizabeth Hurtado Ramos	Op. Camaras	991493184	44799414	anale-0367@h.c.	
18	Pilar Vasquez Pacaya	op. camaras	469824385	40357102	Pilarcitavasquez@G	
19	Alejandra Farro Cruz	OP. Camaras	902496402	71961997	FarroCruz2406@gmail.	
20	Raul Castillo Santillan	OP Movil	900705985	44103178	RaulMartinCastilloSantillan@	

Los Olivos
Crece con todos

"AÑO DE LA UNIDAD, LA PAZ Y DESARROLLO"

CODISEC

CUADRO DE ASISTENCIA CAPACITACIÓN DEL PERSONAL DE SERENAZGO

FECHA 07MAR2023 A HORAS 12:45 A 14:30

TEMA: "ANTICORRUPCIÓN"

Lugar: Auditorio Cielo Av. Universitaria 2202 – Los Olivos.

N°	NOMBRES Y APELLIDOS	CARGO	TELEFONO	DNI	CORREO	FIRMA
21	HUARINDA Unsuez Yeferson	Op. Movil		75781709	HUARINDAJHEFERSON@.	
22	Montero Castrillo Yancarlo	Serenazgo Op. Movil	937727596	10408996	yancarlom7@gm	
23	Lazarte Melgarejo Claudio Gabriel	Motorizado	965291296	42288733	claudio.lazarte.1984@gmail	
24	EDWIN USCAMAYTA DE LA CRUZ	CONDUCTOR	953250612	21064705	EDWIN USCAMAYTA 545@GMAIL.COM	
25	Fernandez Jolondi Alexis	Motorizado	913490304	79310017		
26	Doriela Angelica Diaz Escate	Operadora de Camaras	926959603	74153572	angelica.escate.950@gmail	
27	Ruth Alexandra Miguel Palomino	operadora de cámaras	967082887	73437810	ruth2863miguel@gmail.com	
28	Marlene Magnolia Rojas Cunza	Operadora de Cámaras	926453319	10400250	marlene magnolia rojas cunza@gmail.com	
29	JULIO DEL ROSARIO BALLADARES	OP. MOVIL	987293224	10680007	julio del rosario 329@gamail.com	
30	ROSARIO CHAVEZ HUAMAN	OP. Movil	997492525	10542938	ROSARIOCH77@hotmail.	

Los Olivos

"AÑO DE LA UNIDAD, LA PAZ Y DESARROLLO"

CODISEC

CUADRO DE ASISTENCIA CAPACITACIÓN DEL PERSONAL DE SERENAZGO

FECHA 07MAR2023 A HORAS 12:45 A 14:30

TEMA: "ANTICORRUPCIÓN"

Lugar: Auditorio Cielo Av. Universitaria 2202 – Los Olivos.

N°	NOMBRES Y APELLIDOS	CARGO	TELEFONO	DNI	CORREO	FIRMA
31	Risco Jaime Julio Cesar	Supervisor	904369878	08156818	riscojaime14@gmail.com	
32	Yeseina Lorena Cacha Geronimo	Promotora G.S.C.	985505249	10472574	geronimolorena3@Gmail.com	
33	Evelyn Violeta Pichen Gomez	op. movil	950126667	47731422	evelynpichen@gmail	
34	Lupe Rosario Garay Sianos.	Promotora Seg. Ciud.	990409649	32908595.	lupersnogaraysianos@gmail.com	
35	Maria Laura Soto Amesquita	OP. MOVIL	946468930	09758945	maria.lari.soto@Gmail.co	
36	Davis Acuña Vargas.	Motorizado.	992114296.	44632116.	davism_3186@hot	
37	Adan Kem Caballero Medina	J.O	955129543	10272951	adan.caballeromedina@gmail	
38	ALBERTO ROLANDO SANCHEZ HOCES	OP. MOVIL	991828921	08472475	alberto_sh8@yahoo.es	
39	JEAN CARLO TORRES SALAS	Promotor GSC 4680	983055599	48898957	[illegible]@gmail	
40	ORDOÑEZ AQUINAGA FERNANDO ANTONIO	Conductor	986642712	42110741	—	

"AÑO DE LA UNIDAD, LA PAZ Y DESARROLLO"

CUADRO DE ASISTENCIA CAPACITACIÓN DEL PERSONAL DE SERENAZGO

FECHA 07MAR2023 A HORAS 12:45 A 14:30

TEMA: "ANTICORRUPCIÓN"

Lugar: Auditorio Cielo Av. Universitaria 2202 – Los Olivos.

N°	NOMBRES Y APELLIDOS	CARGO	TELEFONO	DNI	CORREO	FIRMA
41	JUAN VILCA SANCHEZ	CONDUCTOR	946760241	40275852	vilcacesar78@gmail.com	
42	Cesar Gonzalo Ortiz	Conductor	97-02-88-401	09602750		
43	Ricardo Martin Rios	Supervisor	941039886	08628137		
44	CALDERON HUANGAL LIZANDRO	CONDUCTOR	943785967	45321485	chis-odin-20@hotmail.com	
45	PATRICK RAUL NAVINCOPA CARHUASANI	CONDUCTOR	972050557	42079280	PATRICK.AVINCOPA.CARHUASANI@GMAIL.COM	
46	JOSE ALFREDO JIMENEZ GONZALES	SUPERVISOR	951784521	00253319	———	
47	RAUL ENRIQUE VELASQUEZ GA.	Conductor	966477016	06662532	raul123.air@gmail.	
48	CLARITA VARGAS COLLANTES	Productora Turismo	998001267	10190992		
49	ROBERTO RAFAEL VERA	CONDUCTOR	910954392	41657402		
50	JOSUE Salazar Ramos	Operados Movil	989743548	71222292	josuesalazarramos@Gmail.com	Jsalazar

"AÑO DE LA UNIDAD, LA PAZ Y DESARROLLO"

CUADRO DE ASISTENCIA CAPACITACIÓN DEL PERSONAL DE SERENAZGO

FECHA 07MAR2023 A HORAS 12:45 A 14:30

TEMA: "ANTICORRUPCIÓN"

Lugar: Auditorio Cielo Av. Universitaria 2202 – Los Olivos.

N°	NOMBRES Y APELLIDOS	CARGO	TELEFONO	DNI	CORREO	FIRMA
51	SARMIENTO LOPEZ NICOLAS ALBERTO	CONDUCTOR	940954608	46163458	NASA_ONPE2014 @HOTMAIL.COM	
52	Bustamante Cuevara Marta Ysmeña	Operador	980846765	10155686	marybus521@gmail.com	
53	PARRA ACOSTA JOHNNY ROBERTO	CONDUCTOR	935000728	16798248	Jpadisc12@hotmail	
54	TAMARIZ VELASQUEZ JOYCE	COORDINADOR	997562301	09461420	jortam@gmail.com	
55	Linda Laureano Rojas	Auxiliar Administrativo CODISEC	940607038	45153028	liestaro1404@gmail.com	
56	Katherine Rosario Zuñiga Tapia	Auxiliar Administrativo	937 156 837	72873549	KATZUTA16@GMAIL.COM	
57	HUGO CANO QUISPE	COORDINADOR CIOC	930506479	41130786	prensaic@hotmail.com	
	William Valladares Escobedo	Gerente Seguridad Ciudadana	940581592		azur_077@hotmail.com	

INFORME N°010-2023-MBG-CODISEC-ST-GSCyGRD/MDLO

PARA : My. PNP ® William Valladares Escobedo
Responsable Técnico del Comité Distrital de Seguridad Ciudadana

DE : Margarita Blanco Gómez
Promotora del CODISEC – Zona Norte

ASUNTO : Clausura del Taller de capacitación al Personal de Serenazgo.

FECHA : Los Olivos, 21 de Marzo del 2023.

Tengo el honor de dirigirme a Usted, para saludarlo cordialmente, con la finalidad de informar lo siguiente:

Que el día Martes 21 de marzo siendo las 12:15 horas se realizó la Clausura del Taller de Capacitación "Para los Serenos y el Escuadrón verde Motorizado", en el Parque Lloque Yupanqui, ubicado en la Av. Las Palmeras cdra. 51 con av. Naranjal – Los Olivos, a cargo del Gerente de Seguridad Ciudadana My. PNP ® William Valladares y la Instrucción de parte de la División de Operaciones Especiales "Escuadrón Verde" a cargo del Coronel PNP Walter Palomino Simón, Jefe de la División de Operaciones Especiales "Escuadrón Verde".

- **PLAN DE ACCIÓN DISTRITAL DE SEGURIDAD CIUDADANA 2023**

- **OBJ. N° 4 – O.E. 04.04.00 FORTALECIMIENTO DE SERENAZGO MUNICIPAL**

- ✓ **ACTIVIDAD N° 29** donde indica **FORMAR Y CAPACITAR A LOS SERENOS EN CENTROS ESPECIALIZADOS.**

  - **Día** : Martes 21 de Marzo 2023
  - **Hora** : 12:00 a 13:45 horas
  - **Lugar** : **Parque Lloque Yupanqui, ubicado en la Av. Las Palmeras cdra. 51 con av. Naranjal – Los Olivos**
  - **Participantes:** 50 Serenos
  - **Autoridades Participantes :**

- **Alcalde Distrital de Los Olivos**
  Dr. Luis Felipe Castillo Oliva
- **Gerente de Seguridad Ciudadana de Los Olivos**
  My. PNP ® William Valladares Escobedo
- **Jefe de la División de Operaciones Especiales "Escuadrón Verde"**

Coronel PNP Walter Palomino Simón

- **Representante de la DIVTER LIMA NORTE 1**
  Teniente PNP Verónica Grimaldi Rivera
- **Subgerente de Fiscalización**
  Sra. Yanina Vidal
- **Administradora del Parque Zonal Lloque Yupanqui**
  Sra. Eliana Hilasaca Monte
- **Coordinadora Distrital de las Juntas Vecinales PNP**
  Sra. Balbina Valdiviezo Valdivia
- **Coordinador del Comité Distrital de Seguridad Ciudadana Los Olivos**
  CMDTE PNP ® Jorge Luis Tamariz Velásquez
- **Promotora CODISEC Zona Norte**
  Margarita Blanco Gómez
- **Promotora CODISEC Zona Norte**
  Tricza Irene Céspedes del Rosario
- **Promotora CODISEC Zona Sur**
  Jean Carlo Torres Sacha
- **Promotora CODISEC Zona Sur**
  Lupe Rosario Garay Siancas
- **Promotora CODISEC Zona Sur**
  Alberto Sánchez Hoces
- **Promotora CODISEC Zona Centro**
  Clarita de Jesús Vargas Collazos
- **Promotora CODISEC Zona Centro**
  Yesenia Cacha Jerónimo

❖ **Instructores de la Capacitación :**

- ✓ **CMDTE. PNP Bladimir Pastor Blanco Angles**, Jefe de Instructores de la División de Operaciones Especiales " Escuadrón Verde"
- ✓ **SO1. PNP Deyvis Guzmán Sandoval**, Jefe encargado del Área de Instrucción del Escuadrón Verde Lima.
- ✓ **SO1. PNP Joan Manuel Jaime Alarcón**, Instructor del Escuadrón Verde.



CONCLUSIONES:

Siendo las 13:45 horas del martes 21 de Marzo 2023, se culminó la Clausura de la Capacitación del personal de serenazgo "Grupo Yanapaqui y Escuadrón Verde Motorizado", logrando capacitar 50 SERENOS siendo el 15% del personal de serenazgo, ya que contamos con 321 serenos operativos.

RECOMENDACIONES:

Se recomienda seguir realizando las capacitaciones y talleres a pedido de los serenos.

Se adjunta las fotografías de verificación.

- ✓ **SO1. PNP Deyvis Guzmán Sandoval**, Jefe encargado del Área de Instrucción del Escuadrón Verde Lima.
- ✓ **SO1. PNP Joan Manuel Jaime Alarcón**, Instructor del Escuadrón Verde.

Tema: "Capacitación Personal de Serenazgo y Escuadrón Verde Motorizado"

PARQUE LLOQUE YUPANQUI



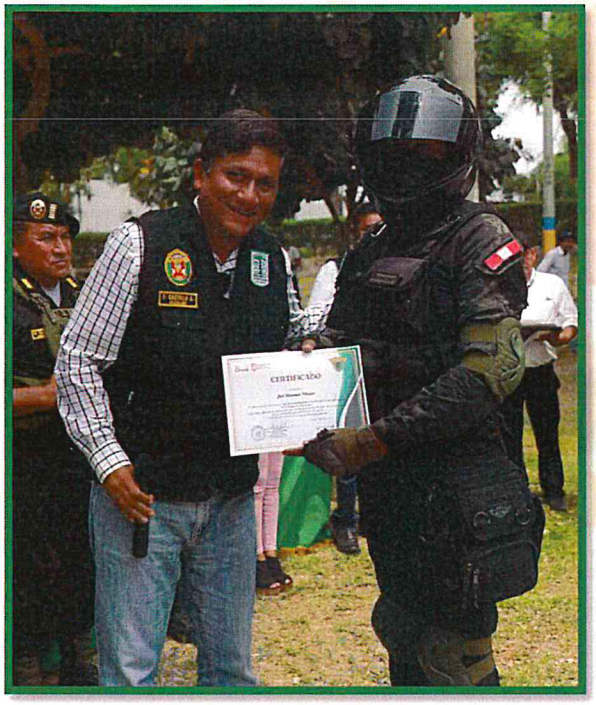




CERTIFICADO

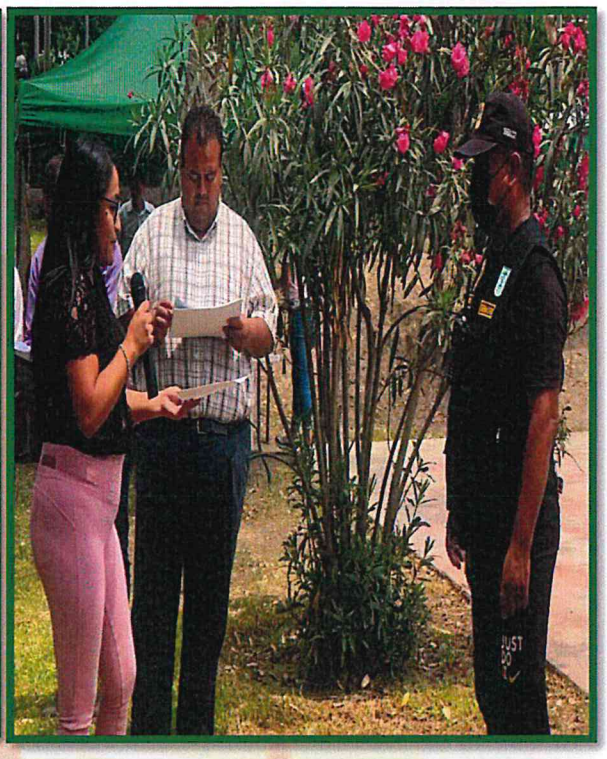


META N°1






DISTRITOR



Es cuanto informo a Ud., a efectos de su conocimiento y fines pertinentes.

Atentamente,

COMITE DISTRITAL DE SEGURIDAD CIUDADANA LOS OLIVOS

MARGARITA BLANCO GOMEZ
Promotora del CODISEC Los Olivos - Zona Norte
Fecha: Martes 21 de Marzo del 2023.
Hora : 12:00 a 13:45

MBG

FICHA N° 08: FORMATO DE REPORTE DE ACTIVIDAD 21 de Marzo del 2023		
1. Objetivo Estratégico	OE 04.04.01 A-29	
2. INDICADOR	17 % DE SERENAZGOS FORMADOS Y CAPACITADOS EN CENTROS ESPECIALIZADOS. SIENDO EL TOTAL 50 SERENOS CAPACITADOS	
3. DENOMINACIÓN DE LA ACTIVIDAD:	SERENOS FORMADOS Y CAPACITADOS **"TEMA ANTICORRUPCIÓN"**	
4. PÚBLICO OBJETIVO O BENEFICIARIO:	**PERSONAL DE SERENAZGO**	
5. FECHA DE REALIZACIÓN (DD/MM/AAAA):	**21/03/2023**	
6. ENTIDADES RESPONSABLES:	a) Comité Distrital de Seguridad Ciudadana Los Olivos b) Gerencia de Seguridad Ciudadana c) División de Operaciones Especiales "Escuadrón Verde" de la Policía Nacional del Perú	
7. FUENTE DE VERIFICACIÓN:	a) Informe b) Lista de Asistencia	
8. N° DE PARTICIPANTES:	Hombres: 40	Mujeres: 10
9. DESCRIPCIÓN DE LA ACTIVIDAD (Breve):	Capacitar personal de Serenazgo para brindar un servicio óptimo y el beneficiado sean los vecinos y público en general.	
10. DIFICULTADES EN LA PLANIFICACIÓN, ORGANIZACIÓN Y REALIZACIÓN DE LA ACTIVIDAD (MÁXIMO 3):	a. **NINGUNA** (Los Serenos han sido capacitados de acuerdo al termino de servicio)	
11. MEDIDAS SUGERIDAS (MÁXIMO 3):	• Seguir capacitando al personal de serenazgo para mejorar su atención del vecino y público en general.	
12. LECCIONES APRENDIDAS (Breve):	• Trabajo en forma conjunta, mejores resultados.	

RESPONSABLE: Margarita Blanco Gómez
FECHA: 21/03/2023
HORA: 12:00 hasta 13:15 horas

Margarita Blanco Gómez
Promotora de la Zona Norte

Los Olivos	ASISTENCIA A CAPACITACIÓN
Nombre de la actividad: FORMAR Y CAPACITAR A LOS SERENOS EN CENTROS ESPECIALIZADOS	AE/OE: 04.04.01 / ACT. N° 29

TIPO DE EVENTO				FECHA DEL EVENTO			HORARIO
Charlas		Taller					12:00 HASTA 15:00 HRS
Inducción		Reunión Informativa		Día	Mes	Año	LUGAR DEL EVENTO
Capacitación	x	Otro:		21	03	2023	PARQUE ZONAL LLOQUE YUPANQUI, AV. LAS PALMERAS N° 5141 –LOS OLIVOS

DATOS DEL(LOS) EXPOSITOR(ES)

NOMBRE	CARGO / EMPRESA	TEMAS TRATADOS
DIVISIÓN OPERACIONES ESPECIALES	ESCUADRON VERDE PNP.	"CLAUSURA DEL PRIMER TALLER DE CAPACITACIONES PARA LOS SERENOS DEL EQUIPO ESPECIAL YANAPAQUI Y ESCUADRON MOTORIZADO VERDE",

PARTICIPANTES

	Nombre y Apellidos	Dirección	Fecha / Firma
1	JOAN MANUEL JAIME ALARCON	SI PNP	21/03/23
2	Deyvis Pascual Guzmán Sombral	SI - PNP	21/03/23
3	Lupe Rosario Garay Jiancas	Promotora Seg. Ciud.	21/03/23
4	Alejandra Tarro Cruz	Operadora	21/03/21
5	Elizabeth Hurtado Ramos	Operadora C.	21/03/21
6	Kevin Macedo Palma	Yanapaqui	21/03/21
7	Descalzi Ramirez Luis Antonio	Motorizado	21/03/23
8	Miranda Florencia Elmer Valentin	Motorizado	21/03/23
9	Elias Gines Medina	Motorizado	21/03/23
10	Basilio Perez Jhonn	Motorizado	21-03-23
11	Rubio Espinoza Betty	Motorizado	21-03-23
12	Uribe Zevallos Noelia	Yanapaqui Jefa	21-03-23
13	JERSON JAIR HERRERAS	YANAPAQUI	21-03-23
14	Yess Ramirez	Operadora	21-03-23
15	Morante Cortez Cian	Operador	21-03-23
16	Daniela Angelica Diaz Ticle	Operador	21-03-23
17	Jara Mendoza Cindy	Operador	21-03-23
18	Marlene Rojas Cunza	Visualizadora	21/03/23
19	Josué Eduardo Guzman Suarez	Asistente administrativo	21/03/23

EVIDENCIA DE LA EFICACIA DE LA CAPACITACIÓN

Firma del Promotor a cargo

Los Olivos	ASISTENCIA A CAPACITACIÓN
Nombre de la actividad: FORMAR Y CAPACITAR A LOS SERENOS EN CENTROS ESPECIALIZADOS	AE/OE: 04.04.01 / ACT. N° 29

TIPO DE EVENTO				FECHA DEL EVENTO			HORARIO
Charlas		Taller					1200 HASTA 15:00 HRS
Inducción		Reunión Informativa		Día	Mes	Año	LUGAR DEL EVENTO
Capacitación	x	Otro:		21	03	2023	PARQUE ZONAL LLOQUE YUPANQUI, AV. LAS PALMERAS N° 5141 –LOS OLIVOS

DATOS DEL(LOS) EXPOSITOR(ES)

NOMBRE	CARGO / EMPRESA	TEMAS TRATADOS
DIVISIÓN OPERACIONES ESPECIALES	ESCUADRON VERDE PNP.	"CLAUSURA DEL PRIMER TALLER DE CAPACITACIONES PARA LOS SERENOS DEL EQUIPO ESPECIAL YANAPAQUI Y ESCUADRON MOTORIZADO VERDE",

PARTICIPANTES

	Nombre y Apellidos	Dirección	Fecha / Firma
1	Gabriel Lazarte Melgarejo	Motorizado	21/03/23
2	Davis Acuña Vargas	Motorizado.	21/03/23
3	Cortez Quijandria Manuel	Motorizado	21/03/23
4	Leon Cisneros Jose	Motorizado	21/03/23
5	Dorpla Angelica Diaz	Operado	21/03/23
6	Jara		
7	Quintana Rumaldo Jenny	Visualizadora	21/03/23
8	Miguel Palomino Ruth	Visualizadora	21/03/23
9	Asttay De Lama Donaya	Auxiliar Administrat.	21/03/23
10	Nicole Ambrosio	" "	21/03/23
11	David Ramirez Esquiquiza	Encarga OBSC	21/03/23
12	Vasquez Pacaya Gilar	Camara	21/03/23
13	Casimiro Nuñez Roxana	Op. Camara	21/03/23
14	Gerson Francisco Salazar	OP. CAMARA	21/03/23
15	Cabanillas Marino Veronica	OP CAMARAS.	21/03/23
16	Villarreal Chumbe Arturo	CHOP. Serenos Ro	21/03/23
17	Rios Cipriani Danny Aaron	OPERADOR MOVIL	
18	Chuquimajo Serrano Jean Paul	Operado Movil.	
19	CHUMBES SOLIS YSABEL	OP. Movil	

EVIDENCIA DE LA EFICACIA DE LA CAPACITACIÓN

Firma del Promotor a cargo

Los Olivos	ASISTENCIA A CAPACITACIÓN
Nombre de la actividad: FORMAR Y CAPACITAR A LOS SERENOS EN CENTROS ESPECIALIZADOS	AE/OE: 04.04.01 / ACT. N° 29

TIPO DE EVENTO				FECHA DEL EVENTO			HORARIO
Charlas		Taller					1 200 HASTA 15:00 HRS
Inducción		Reunión Informativa		Día	Mes	Año	LUGAR DEL EVENTO
Capacitación	x	Otro:		21	03	2023	PARQUE ZONAL LLOQUE YUPANQUI, AV. LAS PALMERAS N° 5141 –LOS OLIVOS

DATOS DEL(LOS) EXPOSITOR(ES)

NOMBRE	CARGO / EMPRESA	TEMAS TRATADOS
DIVISIÓN DE OPERACIONES ESPECIALES	"ESCUADRON VERDE" PNP.	"CLAUSURA DEL PRIMER TALLER DE CAPACITACIONES PARA LOS SERENOS DEL EQUIPO ESPECIAL YANAPAQUI Y ESCUADRON MOTORIZADO VERDE",

PARTICIPANTES

	Nombre y Apellidos	Dirección	Fecha / Firma
1	Julio Cesar Risco Jaime	MZ J Lt 14 Sem. Ctl Don	21/03/23
2	Balbina Valdiviezo Villanueva	coord. Distrital JJ VV PNP.	B. Valdiviezo V.
3	Lucy E. Montufar Ricapa	coord. comisaria PRO	
4	Liliana Ro Lao del Aguila	CPNP PRO	21/03/23
5	Edu Huapaya Palacios	YANAPAQUI	21/03/23
6	Tiella Reque Luis Jorge	YANAPAQUI	21/03/23
7	Cotrina Melgarejo Jhon Daniel	YANAPAQUI	21/03/23
8	Bernardo Ortiz Miguel Angel	Yanapaqui	21/03/23
9	Verastegui P. Mirko	YANAPAQUI	21/03/23
10	Margarita Blanco Gomez	Promotora Zona Norte	
11	Tricza Céspedes Del Rosario	Promotora Zona Norte	
12	Clarita Vargas Collazos	Promotora Zona Centro	
13	Julian Sugiñan Montalvo	Yanapaqui	
14	Andres Jesus Aguilar	Yanapaqui	
15	Andre Lorenzo Murego	Yanapaqui	
16	Denis Pacheco Cortejo	Yanapaqui	
17	Bryan Alexis Tavara Chavez	Yanapaqui	
18	Ronald Yoel Vilchez Shicshe	Yanapaqui	
19	Antony Ludeña Delgado	Yanapaqui	

EVIDENCIA DE LA EFICACIA DE LA CAPACITACIÓN

Firma del Promotor a cargo

ASISTENCIA A CAPACITACIÓN

Nombre de la actividad: FORMAR Y CAPACITAR A LOS SERENOS EN CENTROS ESPECIALIZADOS

AE/OE: 04.04.01 / ACT. N° 29

TIPO DE EVENTO				FECHA DEL EVENTO			HORARIO
Charlas		Taller					1200 HASTA 15:00 HRS
Inducción		Reunión Informativa		Día	Mes	Año	LUGAR DEL EVENTO
Capacitación	x	Otro:		21	03	2023	PARQUE ZONAL LLOQUE YUPANQUI, AV. LAS PALMERAS N° 5141 –LOS OLIVOS

DATOS DEL(LOS) EXPOSITOR(ES)

NOMBRE	CARGO / EMPRESA	TEMAS TRATADOS
DIVISION OPERACIONES ESPECIALES	ESCUADRON VERDE PNP.	"CLAUSURA DEL PRIMER TALLER DE CAPACITACIONES PARA LOS SERENOS DEL EQUIPO ESPECIAL YANAPAQUI Y ESCUADRON MOTORIZADO VERDE",

PARTICIPANTES

	Nombre y Apellidos	Dirección	Fecha / Firma
1	Raul Castillo Santillan	OP - Movil	21-03-23
2	Fabricio Del Rio Luis	OP Movil	21-03-23
3	Mirtha Pereda Lunca	OP. Mov.	21-03-23
4	WALTER Nieto Montes	O Motorizado	21-03-23
5			
6			
7			
8			
9			
10			
11			
12			
13			
14			
15			
16			
17			
18			
19			

EVIDENCIA DE LA EFICACIA DE LA CAPACITACIÓN

Firma del Promotor a cargo

ACTIVIDAD N°33 I TRIMESTRE.- En cumplimiento a la normatividad establecida se emite presente informe de ejecución de las actividades programadas en el Plan de Acción Distrital de Seguridad Ciudadana Los Olivos 2023, correspondiente al I Trimestre de año 2023; conforme se detalla a continuación:

El CODISEC Los Olivos El CODISEC LOS OLIVOS, realizo Fortalecimiento de las rondas mixtas en la PNP y la Junta Vecinal de Seguridad Ciudadana con el apoyo de Fiscalizadores y serenazgo de las municipalidades, realizando el 100% de la programación trimestral.

INFORME DE EJECUCIÓN DE LA MATRIZ DE ACTIVIDADES DEL PLAN DE ACCIÓN DISTRITAL DE SEGURIDAD CIUDADANA 2023 - LOS OLIVOS									
	OBJETIVO ESTRATÉGICO 4 : PROMOVER ESPACIOS PÚBLICOS LIBRES DE HURTO Y ROBO								
OE		Acción Estratégica	INDICADOR	Unidad de Medida y fuente	PROGRAMACIÓN TRIMESTRAL			Meta Trimestral	*Responsable de Ejecución*
					ENE	FEB	MAR		
04.05.00	PROMOVER LA PARTICIPACIÓN CIUDADANA PARA UNA ADECUADA PREVENCIÓN DEL DELITO								
04.05.05		Fortalecer las rondas mixtas en la PNP y la Junta Vecinal de Seguridad Ciudadana con el apoyo de fiscalizadores y serenazgo de las municipalidades	N° de Rondas Mixtas entre PNP y juntas vecinales con apoyo de fiscalización y serenazgo	Rondas mixtas entre Policía y juntas vecinales, fiscalización y serenazgo			3	1	CODISEC
FISCALIZACIÓN ADMINISTRATIVA	A33								

ACTIVIDAD 33

ANEXO 08 (Directiva N° 011-2019-IN-DGSC)	
REPORTE DE LA ACTIVIDAD AÑO: 2023	
1. Objetico Estratégico	PROMOVER LA PARTICIPACIÓN CIUDADANA PARA UNA ADECUADA PREVENCIÓN DEL DELITO
2. Indicador	N° DE RONDAS MIXTAS
3. Denominación de la actividad	FORTALECIMIENTO DE LAS RONDAS MIXTAS EN LA PNP Y LA JUNTA VECINAL DE SEGURIDAD CIUDADANA CON EL APOYO DE FISCALIZADORES Y SERENAZGO DE LAS MUNICIPALIDADES
4. Público Objetivo o Beneficiara	Población del Distrito Los Olivos
5. Fecha de realización	Día: • 09 de Marzo 2023 • 23 de Marzo 2023 • 30 de Marzo 2023
6. Entidades Responsables	• **PNP** • **GERENCIA SEGURIDAD CIUDADANA** • **SERENAZGO** • **CODISEC** • **FISCALIZACIÓN**
7. Fuente de Verificación	a) INFORME b) ACTA c) ASISTENCIA
8. N° de Participantes	**1000 vecinos beneficiados**
9. Descripción de la Actividad (breve)	**Reunión y rondas con juntas vecinales por zonas críticas del distrito.**
10. Dificultades en la planificación Organización y Realización de la Actividad (max.3):	NINGUNA
11. Medidas de Seguridad (max.3):	**Vara reglamentaria** **Equipos de bioseguridad correspondientes por el estado de emergencia.**
12. Lecciones aprendidas (breve)	**La sensibilización a los contribuyentes referentes al tema de Seguridad Ciudadana**

FOTOS DE VERIFICACIÓN ACTIVIDAD N° 33

INFORME N°12-03-2023-CVC-CODISEC-ST-GSCyGRD/MDLO

PARA : My. PNP ® William Valladares Escobedo
Responsable Técnico del Comité Distrital de Seguridad Ciudadana

DE : Clarita de Jesús Vargas Collazos
Promotora CODISEC

ASUNTO : OB-E/ 4, actividad A33

FECHA : Los Olivos, 09 de marzo del 2023.

Tengo el honor de dirigirme a Usted, para saludarlo cordialmente, y a su vez hacer de su conocimiento de la actividad realizada, en cumplimiento del OB-E/4, promover espacios públicos libres de hurto y robo promoviendo la participación ciudadana para una adecuada prevención del delito.

Actividad A33, Fortalecer las rondas mixtas en la PNP y las juntas vecinales de seguridad ciudadana con apoyo de fiscalización y el serenazgo municipal.

- **Día** : 09 de marzo del 2023
- **Hora** : 19:00 a 21:00 horas
- **Lugar** : AAHH Armando Villanueva del Campo
- **Participantes:** 40 Vecinos vigilantes
- **Inicio de ruta :**Av. Huandoy de la Mz. 64
- **Ruta** : Av. Central, Calle 17, Pje. 16 b, calle 54, 55, 56.
- **Culmino de ruta:** Av. Huandoy Mz 60
- **Público Beneficiado:** 300 vecinos aproximadamente
- **Autoridades Participantes :**

RONDA MIXTA

- **Autoridades Participantes:**

- ✓ Policía Nacional de Laura Caller y gobierno local.
- ✓ Gerencia de Seguridad Ciudadana
- ✓ Subgerencia de Fiscalización
- ✓ Comité Distrital de Seguridad Ciudadana
- ✓ Juntas Vecinales de la PNP
- ✓ Juntas Vecinales Comunales
- ✓ Promotores CODISEC
- ✓ Vecinos de la Zona Sur

FICHA N° 08: FORMATO DE REPORTE DE ACTIVIDAD 09 de Marzo del 2023		
1. Objetivo Estratégico	**OE 04.05.05 A-33**	
2. INDICADOR	RONDAS MIXTAS ENTRE POLICÍA Y JUNTAS VECINALES, FISCALIZACIÓN Y SERENAZGO	
3. DENOMINACIÓN DE LA ACTIVIDAD:	RONDAS MIXTAS COMISARIA LAURA CALLER IBÉRICO, JUNTAS VECINALES, FISCALIZACIÓN Y SERENAZGO, CODISEC	
4. PÚBLICO OBJETIVO O BENEFICIARIO:	VECINOS DEL DISTRITO Y PÚBLICO EN GENERAL	
5. FECHA DE REALIZACIÓN (DD/MM/AAAA):	**09/03/2023**	
6. ENTIDADES RESPONSABLES:	a) Comisaria Laura Caller Ibérico b) Gerencia de Seguridad Ciudadana c) Comité Distrital de Seguridad Ciudadana Los Olivos d) Subgerencia de Fiscalización	
7. FUENTE DE VERIFICACIÓN:	a) Informe b) Lista de Asistencia	
8. N° DE PARTICIPANTES:	Hombres: 50	Mujeres: 20
9. DESCRIPCIÓN DE LA ACTIVIDAD (Breve):	Capacitar personal de Serenazgo para brindar un servicio óptimo y el beneficiado sean los vecinos y público en general.	
10. DIFICULTADES EN LA PLANIFICACIÓN, ORGANIZACIÓN Y REALIZACIÓN DE LA ACTIVIDAD (MÁXIMO 3):	a. **NINGUNA**	
11. MEDIDAS SUGERIDAS (MÁXIMO 3):	• Se recomienda seguir realizando las rondas mixtas conjuntas con la Policía Nacional del Perú y Gobierno Local, para el beneficio de la Población Olivense.	
12. LECCIONES APRENDIDAS (Breve):	• Trabajo en forma conjunta, mejores resultados.	

RESPONSABLE: Clarita de Jesús Vargas Collazos
FECHA: 09/03/2023
HORA: 19:00 hasta 21:00 horas

CLARITA VARGAS COLLAZOS
Promotora de la Zona Norte

A33	Fortalecer las rondas mixtas en la PNP y la Junta vecinal de Seguridad Ciudadana con el apoyo de Fiscalizadores y serenazgo de las municipalidades	1

OBJETIVO ESTRATEGICO N°4 PROMOVER ESPACIOS PUBLICOS LIBRES DE HURTO Y ROBO / Promover la participación ciudadana para una adecuada prevención del delito.

OBJETIVO ESTRATÉGICO 4: PROMOVER ESPACIOS PUBLICOS LIBRES DE HURTO Y ROBO																			
COMP	OE		ACCION ESTRATEGICA	INDICADOR	UNIDAD DE MEDIDA Y FUENTE	PROGRAMACION MENSUAL												META ANUAL	RESPONSABLE EJECUCION
						EN	FB	MR	AB	MY	JN	JL	AG	SE	OC	NV	DC		
FISCALIZACIÓN ADMINISTRATIVA	04.05.00		PROMOVER PARTICIPACION CIUDADANA PARA UNA ADECUADA PREVENCION DEL DELITO																
	04.05.05	33	Fortalecer las rondas mixtas en la PNP y la Junta Vecinal de Seguridad Ciudadana con el apoyo de fiscalizadores y serenazgo de las municipalidades	N° RONDAS MIXTAS ENTRE POLICIA Y JUNTAS VECINALES DE APOYO DE FISCALIZACION Y SERENAZGO	RONDAS MIXTAS ENTRE POLICIA Y JUNTAS VECINALES, FISCALIZACION Y SERENAZGO			1			1			1			1	4	GOBIERNO SLOCALES

Se realizó una ronda mixta comprendida por juntas vecinales y comisario de la CIA Laura Caller Comandante PNP Jhonny James Vargas Antón, recorriendo por la Av. Próceres de Huandoy (Huaca), Av. Central Cdra 07, calle 17, calle 50 y Calle 55.



Ilustración 14



Ilustración 15



Ilustración 16

CONCLUSIONES:

Siendo las 21:00 pm del día 09 de marzo, se culminó la "Ronda Mixta", logrando beneficiar a 300 vecinos aproximadamente.

RECOMENDACIONES:

Se recomienda seguir realizando las rondas mixtas conjuntas con la Policía Nacional del Perú y Gobierno Local, para el beneficio de la Población Olivense.

Se adjunta las fotografías de verificación.

INCIO DE LA ROND MIXTA, AV. HUANDOY MZ. 64 LOTE 9, AAHHA. VILLANUEVA DEL CAMPO



RECORRIDO POR LAS CALLES DE LAS CALLES SEGÚN HOJA DE RUTA.



"COMITÉ DISTRITAL DE SEGURIDAD CIUDADANA"

CODISEC

TERMINO DE LA RONDA. AV. HUANDOY MZ- 60, DEL AAHH A. VILLANUEVA DEL CAMPO



Es cuanto informo a Ud., a efectos de su conocimiento y fines pertinentes.

Atentamente,

COMITE DISTRITAL DE SEGURIDAD CIUDADANA LOS OLIVOS

CODISEC

Clarita de Jesús Vargas Collazos
Promotora del CODISEC Los Olivos
HORA: 19:00 hasta 21:00
FECHA: 09-03-2023

CVC/03-23

FICHA N° 08: FORMATO DE REPORTE DE ACTIVIDAD 23 de Marzo del 2023		
1. Objetivo Estratégico	OE 04.05.05 A-33	
2. INDICADOR	RONDAS MIXTAS ENTRE POLICÍA Y JUNTAS VECINALES, FISCALIZACIÓN Y SERENAZGO	
3. DENOMINACIÓN DE LA ACTIVIDAD:	RONDAS MIXTAS COMISARIA LAURA CALLER IBÉRICO, JUNTAS VECINALES, FISCALIZACIÓN Y SERENAZGO, CODISEC	
4. PÚBLICO OBJETIVO O BENEFICIARIO:	VECINOS DEL DISTRITO Y PÚBLICO EN GENERAL	
5. FECHA DE REALIZACIÓN (DD/MM/AAAA):	23/03/2023	
6. ENTIDADES RESPONSABLES:	a) Comisaria Laura Caller Ibérico b) Gerencia de Seguridad Ciudadana c) Comité Distrital de Seguridad Ciudadana Los Olivos d) Subgerencia de Fiscalización	
7. FUENTE DE VERIFICACIÓN:	a) Informe b) Lista de Asistencia c) Acta	
8. N° DE PARTICIPANTES:	Hombres: 24	Mujeres: 11
9. DESCRIPCIÓN DE LA ACTIVIDAD (Breve):	Realizar rondas de recuperación de espacios para la prevención del delito y el beneficiado sean los vecinos y público en general.	
10. DIFICULTADES EN LA PLANIFICACIÓN, ORGANIZACIÓN Y REALIZACIÓN DE LA ACTIVIDAD (MÁXIMO 3):	a. **NINGUNA**	
11. MEDIDAS SUGERIDAS (MÁXIMO 3):	• Se recomienda seguir realizando las rondas mixtas conjuntas con la Policía Nacional del Perú y Gobierno Local, para el beneficio de la Población Olivense.	
12. LECCIONES APRENDIDAS (Breve):	• Trabajo en forma conjunta, mejores resultados.	

RESPONSABLE: Yeseina Lorena Cacha Gerónimo
FECHA: 23/03/2023
HORA: 20:00 hasta 22:00 horas

YESEINA CACHA GERÓNIMO
Promotora de la Zona Centro

INFORME N°06-03-2023-YLCG-CODISEC-ST-GSCyGRD/MDLO

PARA : My. PNP ® William Valladares Escobedo
Responsable Técnico del Comité Distrital de Seguridad Ciudadana

DE : Yeseina Lorena Cacha Gerónimo
Promotora CODISEC Zona Centro

ASUNTO : OB-E/ 4, actividad A33

FECHA : Los Olivos, 23 de marzo del 2023.

Tengo el honor de dirigirme a Usted, para saludarlo cordialmente, y a su vez hacer de su conocimiento de la actividad realizada, en cumplimiento del OB-E/4, promover espacios públicos libres de hurto y robo promoviendo la participación ciudadana para una adecuada prevención del delito.

Actividad A33, Fortalecer las rondas mixtas en la PNP y las juntas vecinales de seguridad ciudadana con apoyo de fiscalización y el serenazgo municipal.

- **Día** : 23 de marzo del 2023
- **Hora** : 20:00 a 22:00 horas
- **Lugar** : AAHH Armando Villanueva del Campo
- **Participantes: 25 autoridades**
- **Inicio de ruta :** jr. Chasquitambo cdra. 5 y 6
- **Ruta** : jr Ica, jr. Pira, jr. Catac, jr. Marcara, av. Palmeras, jr. Mantaro
- **Culmino de ruta:** Parque de la Amistad de la Urbanización Villa Norte
- **Público Beneficiado:** 300 vecinos aproximadamente
- **Autoridades Participantes :**

RONDA MIXTA

- **Autoridades Participantes:**

- ✓ Policía Nacional de Laura Caller y gobierno local.
- ✓ Gerencia de Seguridad Ciudadana
- ✓ Subgerencia de Fiscalización
- ✓ Comité Distrital de Seguridad Ciudadana
- ✓ Juntas Vecinales de la PNP

- ✓ Juntas Vecinales Comunales
- ✓ Promotores CODISEC
- ✓ Vecinos de la Zona CentroSur

CONCLUSIONES:

Siendo las 22:00 pm del día 23 de marzo, se culminó la "Ronda Mixta", logrando beneficiar a 300 vecinos aproximadamente.

RECOMENDACIONES:

Se recomienda seguir realizando las rondas mixtas conjuntas con la Policía Nacional del Perú y Gobierno Local, para el beneficio de la Población Olivense.

Se adjunta las fotografías de verificación.

INCIO DE LA ROND MIXTA, JR. CHASQUITAMBO CDRA. 5 Y 6



RECORRIDO POR LAS CALLES DE LAS CALLES SEGÚN HOJA DE RUTA.
JR ICA, JR. PIRA, JR. CATAC, JR. MARCARA, AV. PALMERAS, JR. MANTARO





TERMINO DE LA RONDA. AV. HUANDOY MZ- 60, DEL AAHH A. VILLANUEVA DEL CAMPO



Es cuanto informo a Ud., a efectos de su conocimiento y fines pertinentes.

Atentamente,

COMITE DISTRITAL DE SEGURIDAD CIUDADANA LOS OLIVOS

YESEINA CACHA GERONIMO
Promotora del CODISEC Los Olivos
HORA: 20:00 hasta 22:00
FECHA: 23-03-2023

YCG

Los Olivos Crece con todos

"AÑO DE LA UNIDAD, LA PAZ Y EL DESARROLLO"

CODISEC
COMITÉ DISTRITAL DE SEGURIDAD CIUDADANA LOS OLIVOS

ACTA N° 003-2023-CODISEC-ST-GSCyGRD/MDLO

En el Distrito de Los Olivos, siendo las 20:00 horas del día 23 de Marzo del 2023; Se deja constancia que se realizó la siguiente actividad del Plan de Acción Distrital de Seguridad Ciudadana correspondiente al año 2023:

OB. N° 4 ACT. N° 33, donde indica REALIZAR RONDAS MIXTAS ENTRE POLICÍA Y JUNTAS VECINALES CON APOYO DE FISCALIZACIÓN Y SERENAZGO

Teniendo como participantes:

Comisaria PNP Laura Caller Ibérico, representante TENIENTE PNP EDGAR SALAZAR PEREZ, representante de la Gerencia de Seguridad Ciudadana – CODISEC, y Coordinadores de las Juntas Vecinales, y vecinos.

La actividad se realizó de la siguiente manera:

Siendo las 20:00 horas, del día 23 de Marzo del 2023 se da inicio a la "Ronda Mixta entre Policía y Juntas Vecinales de la PNP y Juntas Vecinales comunales y Comité Distrital de Seguridad Ciudadana Los Olivos", dirigidos a los vecinos del Distrito de Los Olivos Esta actividad tuvo como organizador a la Comisaria Laura Caller Ibérico.

Siendo las 20.00 horas, del día 23 de Marzo del 2023 se inicia el recorrido Jr. Chasquitambo - Jr. Pira - Jr. Catac - Jr. Marcara siguiendo la ruta Jr. Chasquitambo Cuadra 5 - 6 - Av. Palmeras Jr. Mantaro - Jr. Chotano y su culmino es en El Parque Amistad de la Urb. Villa del Norte

Esta Ronda Mixta se da con la **FINALIDAD** de promover la participación ciudadana para una adecuada prevención del delito y fortalecer las juntas vecinales de seguridad ciudadana y juntas vecinales comunales.

Siendo las 22:00 horas se dio por concluida la actividad firmando los presentes para dar constancia de su PARTICIPACIÓN.

DA 3720012
G. Salazar P.P
teniente PNP

Yeseina Cacha Geronimo
Promotora.

Clarita Vargas Collazos
Promotor

Los Olivos	ASISTENCIA DE LA RONDA MIXTA
Nombre de la actividad: RONDA MIXTA ENTRE POLICIA Y JUNTAS VECINALES, FISCALIZACIÓN, SERENAZGO Y CODISEC	AE/OE: 04.05.05 / ACT. N° 33

TIPO DE EVENTO				FECHA DEL EVENTO			HORARIO
Charlas		Taller					20:00 HASTA 22:00 HRS
Inducción		Reunión Informativa		Día	Mes	Año	LUGAR DE PARTIDA
Capacitación		Otro:	X	23	03	2023	COMISARIA PNP LAURA CALLER IBERICO – REF. PARQUE SANTA ROSA –LOS OLIVOS

DATOS DEL(LOS) EXPOSITOR(ES)

NOMBRE	CARGO / EMPRESA	TEMAS TRATADOS
COMISARÍA PNP LAURA CALLER IBERICO	PNP, JJVV,JJVVCC, MUNICIPALIDAD LOS OLIVOS	"FORTALECER LAS RONDAS MIXTAS ENTRE LA POLICIA Y JUNTAS VECINALES CON APOYO DE FISCALIZACIÓN, SERENAZGO Y CODISEC ",

PARTICIPANTES

	Nombre y Apellidos	Dirección	Fecha / Firma
1	Eliodoro Quevedo Solano	A.H. 19 de mayo mz olt 6	[signature]
2	Juan Alberto Ticona Mezares	AV Alfredo Mendiola 5269	[signature]
3	José Marcos Arias	vista alegre Mz B Lt 6.	[signature]
4	Simeón Asencio Zelada	Calle chavin Mz L2 Lt 43	[signature]
5	Zenobia Avendaño Gonzalo	AV. Huandoy Mz2 Lt 23	[signature]
6	Jorge Cañari Renjifo	AV. Huandoy Mz.2 Lt. 23	[signature]
7	Georgina Cañari Avendaño	av. Huandoy Mz 2 Lt 23	[signature]
8	David Carbajal Mal Partida	AV. Palmeras 5248	[signature]
9	Pablo Mercedes Gutierres	Mz 0 Lt 18 urb Villa universitaria	[signature]
10	Amancio Santiago Lopez	AV. universitaria 3901	[signature]
11	Victoria Nicho de Guillen	Mz 40 Lt 22 Amando V	[signature]
12	Teccsi Baez Marilina.	Portales del Norte Mz H Lt 28	[signature]
13	Sonia Olazo Mal Partida	AV. Palmeras 5248	[signature]
14	Sonia Flores Jananpa	Mz E3 Lt 66 Huandoy	[signature]
15	Ruben Gamarra Palacios	Mz 64 Lt 26 av. Huandoy A.V.	[signature]
16	Maria Angelica Baldeon Huaringa	Mz 64 Lt 26 A. Villanueva	[signature]
17	Humbelina Meztanza Vazquez	Jr. Chasquitambo 613	[signature]
18	Carmen Delgadillo de Arce	Mz 69 Lt 47 A. Villanueva	[signature]
19	Julio Franco Acostupa	Villa Norte	[signature]

EVIDENCIA DE LA EFICACIA DE LA CAPACITACIÓN

[signature]

Firma del Promotor a cargo

Los Olivos
Crece contigo

ASISTENCIA DE LA RONDA MIXTA

Nombre de la actividad: RONDA MIXTA ENTRE POLICIA Y JUNTAS VECINALES, FISCALIZACIÓN, SERENAZGO Y CODISEC

AE/OE: 04.05.05 / ACT. N° 33

TIPO DE EVENTO				FECHA DEL EVENTO			HORARIO
Charlas		Taller					20:00 HASTA 22:00 HRS
Inducción		Reunión Informativa		Día	Mes	Año	LUGAR DE PARTIDA
Capacitación		Otro:	X	23	03	2023	COMISARIA PNP LAURA CALLER IBERICO – REF. PARQUE SANTA ROSA –LOS OLIVOS

DATOS DEL(LOS) EXPOSITOR(ES)

NOMBRE	CARGO / EMPRESA	TEMAS TRATADOS
COMISARÍA PNP LAURA CALLER IBERICO	PNP, JJVV,JJVVCC, MUNICIPALIDAD LOS OLIVOS	**"FORTALECER LAS RONDAS MIXTAS ENTRE LA POLICIA Y JUNTAS VECINALES CON APOYO DE FISCALIZACIÓN, SERENAZGO Y CODISEC ",**

PARTICIPANTES

	Nombre y Apellidos	Dirección	Fecha / Firma
1	Fransisco Chihuala Azaña	Calle Marcara · 543	
2	Rosa Esther Thoche Michelot	Calle Marcará 543	
3	Deivi Daniel Herrera	calle macava 543	
4	Frida Vilca Savage	MZ B LT 10 Alamos N	
5	Luis Moreno Herrera	Calle mantaro 743	
6	Orlando Diaz Yarleque	MZ 20 LT V AH L.C.	
7			
8			
9			
10			
11			
12			
13			
14			
15			
16			
17			
18			
19			

EVIDENCIA DE LA EFICACIA DE LA CAPACITACIÓN

Firma del Promotor a cargo

FICHA N° 08: FORMATO DE REPORTE DE ACTIVIDAD 30 de Marzo del 2023		
1. Objetivo Estratégico	**OE 04.05.05 A-33**	
2. INDICADOR	RONDAS MIXTAS ENTRE POLICÍA Y JUNTAS VECINALES, FISCALIZACIÓN Y SERENAZGO	
3. DENOMINACIÓN DE LA ACTIVIDAD:	RONDAS MIXTAS COMISARIA SOL DE ORO, JUNTAS VECINALES, FISCALIZACIÓN Y SERENAZGO, CODISEC	
4. PÚBLICO OBJETIVO O BENEFICIARIO:	VECINOS DEL DISTRITO Y PÚBLICO EN GENERAL	
5. FECHA DE REALIZACIÓN (DD/MM/AAAA):	**30/03/2023**	
6. ENTIDADES RESPONSABLES:	a) Comisaria Sol de Oro b) Gerencia de Seguridad Ciudadana c) Comité Distrital de Seguridad Ciudadana Los Olivos d) Red de Cooperantes e) Subgerencia de Fiscalización	
7. FUENTE DE VERIFICACIÓN:	a) Informe b) Lista de Asistencia c) Acta	
8. N° DE PARTICIPANTES:	Hombres: 32	Mujeres: 20
9. DESCRIPCIÓN DE LA ACTIVIDAD (Breve):	Realizar rondas de recuperación de espacios para la prevención del delito y el beneficiado sean los vecinos y público en general.	
10. DIFICULTADES EN LA PLANIFICACIÓN, ORGANIZACIÓN Y REALIZACIÓN DE LA ACTIVIDAD (MÁXIMO 3):	a. **NINGUNA**	
11. MEDIDAS SUGERIDAS (MÁXIMO 3):	• Se recomienda seguir realizando las rondas mixtas conjuntas con la Policía Nacional del Perú y Gobierno Local, para el beneficio de la Población Olivense.	
12. LECCIONES APRENDIDAS (Breve):	• Trabajo en forma conjunta, mejores resultados.	

RESPONSABLE: Yeseina Lorena Cacha Gerónimo
FECHA: 30/03/2023
HORA: 19:00 hasta 21:00 horas

YESEINA CACHA GERÓNIMO
Promotora de la Zona Centro

INFORME N°008-2023-YLCG-CODISEC-ST-GSCyGRD/MDLO

PARA : My. PNP ® William Valladares Escobedo
Responsable Técnico del Comité Distrital de Seguridad Ciudadana

DE : Yeseina Lorena Cacha Gerónimo
Promotora CODISEC Zona Centro

ASUNTO : OB-E/ 4, actividad A33
FECHA : Los Olivos, 30 de marzo del 2023.

Tengo el honor de dirigirme a Usted, para saludarlo cordialmente, y a su vez hacer de su conocimiento de la actividad realizada, en cumplimiento del OB-E/4, promover espacios públicos libres de hurto y robo promoviendo la participación ciudadana para una adecuada prevención del delito.

Actividad A33, Fortalecer las rondas mixtas en la PNP y las juntas vecinales de seguridad ciudadana con apoyo de fiscalización y el serenazgo municipal.

- **Día** : 30 de marzo del 2023
- **Hora** : 19:00 a 21:00 horas
- **Lugar** : Comisaria Sol de Oro
- **Participantes: 40 Autoridades**
- **Inicio de ruta :** Jr. Carlos Augusto Salaverry cdra 35 Urb. Panamericana Norte "Parque Cajamarca
- **Ruta** : jr. Pancho Fierro, jr. Faustino Maldonado, jr. Carlos Salaverry, Santa Cruz de Pachacutec
- **Culmino de ruta:** Parque Cajamarca
- **Público Beneficiado:** 600 vecinos aproximadamente
- **Autoridades Participantes :**

RONDA MIXTA

- **Autoridades Participantes:**

- ✓ Policía Nacional de Sol de Oro y gobierno local.
- ✓ Gerencia de Seguridad Ciudadana
- ✓ Subgerencia de Fiscalización
- ✓ Comité Distrital de Seguridad Ciudadana
- ✓ Juntas Vecinales de la PNP

- ✓ Juntas Vecinales Comunales
- ✓ Promotores CODISEC
- ✓ Vecinos de la Zona Norte

CONCLUSIONES:

Siendo las 21:00 pm del día 30 de marzo, se culminó la "Ronda Mixta", logrando beneficiar a 600 vecinos aproximadamente.

RECOMENDACIONES:

Se recomienda seguir realizando las rondas mixtas conjuntas con la Policía Nacional del Perú y Gobierno Local, para el beneficio de la Población Olivense.

Se adjunta las fotografías de verificación

INCIO DE LA ROND MIXTA, Parque Cajamarca



RECORRIDO POR LAS CALLES DE LAS CALLES SEGÚN HOJA DE RUTA.

jr. Pancho Fierro, jr. Faustino Maldonado, jr. Carlos Salaverry, Santa Cruz de Pachacútec









TERMINO DE LA RONDA PARQUE CAJAMARCA



Es cuanto informo a Ud., a efectos de su conocimiento y fines pertinentes.

Atentamente,

COMITE DISTRITAL DE SEGURIDAD CIUDADANA LOS OLIVOS

YESEINA CACHA GERONIMO
Promotora del CODISEC Los Olivos
HORA: 19:00 hasta 21:00
FECHA: 30-03-2023

YCG

Los Olivos

"AÑO DE LA UNIDAD, LA PAZ Y EL DESARROLLO"

CODISEC

ACTA N° 006-2023-CODISEC-ST-GSCyGRD/MDLO

En el Distrito de Los Olivos, siendo las 19:00 horas del día 30 de Marzo del 2023; Se deja constancia que se realizó la siguiente actividad del Plan de Acción Distrital de Seguridad Ciudadana correspondiente al año 2023:

OB. N° 4 ACT. N° 33, donde indica REALIZAR RONDAS MIXTAS ENTRE POLICÍA Y JUNTAS VECINALES CON APOYO DE FISCALIZACIÓN Y SERENAZGO

Teniendo como participantes:

Comisaria PNP Sol de Oro, representante Cmdte. PNP. Juan José Salinas García, representante de la Gerencia de Seguridad Ciudadana – CODISEC, y Coordinadores de las Juntas Vecinales, y vecinos.

La actividad se realizó de la siguiente manera:

Siendo las 19:00 horas, del día 30 de Marzo del 2023 se da inicio a la "Ronda Mixta entre Policía y Juntas Vecinales de la PNP y Juntas Vecinales comunales y Comité Distrital de Seguridad Ciudadana Los Olivos", dirigidos a los vecinos del Distrito de Los Olivos Esta actividad tuvo como organizador a la Comisaria PNP Sol de Oro.

Siendo las 19:30 horas, del día 30 de Marzo del 2023 se inicia el recorrido Punto de inicio parque Cajamarca Jr. Carlos Augusto Salaverry cdra. 35 Urb. Panamericana Norte, siguiendo la ruta Jr. Pancho Fierro, Jr. Faustino Maldonado, Jr. Carlos Salaverry, Santa Cruz de Pachacuti y su culmino en el Jr. Jose Salazar a Parque Cajamarca.

Esta Ronda Mixta se da con la **FINALIDAD** de promover la participación ciudadana para una adecuada prevención del delito y fortalecer las juntas vecinales de seguridad ciudadana y juntas vecinales comunales.

Siendo las 21 :00 horas se dio por concluida la actividad firmando los presentes para dar constancia de su PARTICIPACIÓN.

Ricardo Martin Rasco
DNI: 08462813

Juan J. Salinas García
Cmdte. PNP
Comisario Sol de oro

Sanz Amanda C.
SS PNP.
Promotor OPC

Los Olivos	ASISTENCIA DE PARTICIPACIÓN
Nombre de la actividad: FORTALECER LAS RONDAS MIXTAS CON LA PNP Y JJVVSSCC – JJVVCC, APOYO FISCALIZADORES Y SERENAZGO	AE/OE: ACT. N° 33

TIPO DE EVENTO				FECHA DEL EVENTO			HORARIO
Charlas		Taller					19:00 HASTA
Inducción		Reunión Informativa		Día	Mes	Año	LUGAR DEL EVENTO
Capacitación		Otro: RONDA MIXTA	X	30	03	2023	CIA SOL DE ORO – LOS OLIVOS

DATOS DEL(LOS) EXPOSITOR(ES)

NOMBRE	CARGO / EMPRESA	TEMAS TRATADOS
COMISARIA SOL DE ORO	**PNP**	**"RONDA MIXTA ENTRE POLICIA Y JJVVSSCC – JJVVCC – FISCALIZACIÓN Y SERENAZGO"**

PARTICIPANTES

	Nombre y Apellidos	Dirección	Fecha / Firma
1	LAGAS ORTIZ SIM ERW.	RED. COOPC.	[signature]
2	Jorge Soto M.	Red Coop.	[signature]
3	William Diaz Durand	Red Coop	[signature]
4	JUAN CARLOS HUALLPARUCA	RED COOOP.	[signature]
5	Raul Campanario	Los Audaces	[signature]
6	David Casqui Pancor-	Red coop. Sol de oro	[signature]
7	Elsa Quintana Vda de	Maestri Salaverry. #3761	[signature]
8	Christian Olivo Mejía	JJVV Salaverry	[signature]
9	Luque Gray Juan	Promotora Seg. Ciud.	[signature]
10	Esther Rosa Aucke	Salaverry 3760	[signature]
11	Emilia Caitura	Salaverry #3761	[signature]
12	Felicitas Caitura Serrano	Salaberry #3761	[signature]
13	ELIAS MACURI	Los Audaces	[signature]
14	ISMAEL AYCE	LOS AUDACES	[signature]
15	Juan Meza Fernandez	Los Audaces	[signature]
16	Ricardo Marín Rosa	SUP. DE SERENAZGO	[signature]
17	JOHNNY PARRA ACOSTA	SERENAZGO	[signature]
18	[illegible]	Promotor	[signature]
19	Sarita Horas Alberto	Promotor	[signature]
20	Chapiano Ríos Esmeralda	Jr. IGNACIO MERINO 3736	[signature]

EVIDENCIA DE LA EFICACIA DE LA CAPACITACIÓN

[signature]

Firma del Promotor a cargo

Los Olivos	ASISTENCIA DE PARTICIPACIÓN
Nombre de la actividad: FORTALECER LAS RONDAS MIXTAS CON LA PNP Y JJVVSSCC – JJVVCC, APOYO FISCALIZADORES Y SERENAZGO	AE/OE: ACT. N° 33

TIPO DE EVENTO				FECHA DEL EVENTO			HORARIO
Charlas		Taller					19:00 HASTA
Inducción		Reunión Informativa		Día	Mes	Año	LUGAR DEL EVENTO
Capacitación		Otro: RONDA MIXTA	X	30	03	2023	CIA SOL DE ORO – LOS OLIVOS

DATOS DEL(LOS) EXPOSITOR(ES)

NOMBRE	CARGO / EMPRESA	TEMAS TRATADOS
COMISARIA SOL DE ORO	**PNP**	**"RONDA MIXTA ENTRE POLICIA Y JJVVSSCC – JJVVCC – FISCALIZACIÓN Y SERENAZGO"**

PARTICIPANTES

	Nombre y Apellidos	Dirección	Fecha / Firma
1	Lourdes Sinche Gamarra	Jr. Salaverry 3768	[signature]
2	Narciso Chincia Ayala	JJ Chavarria.	[signature]
3	Isabel Luz Velazmal	Salaverry 3749	[signature]
4	Karina Llanos F.	Jr. Salaverry 3611	[signature]
5	Torres Cueva	Jr. Pancho Fierro	[signature]
6	Angel M. Caceres C.	Jr. Pancho Fierro 3469 Urb. Pana Norte	[signature]
7	Silvia Flores E.	Jr. Fco Ayarza 231 P. Norte	[signature]
8	Eliana Flores E	Jr. Fco Ayarza 231 P. Nort	[signature]
9	Jorge Luna Grimaldo	Fco. Ayarza # 233	[signature]
10	Angela Orellana Bou-Usa	Salaverry #3748	[signature]
11	Grecia Ishida Vela	Salaverry	[signature]
12	Ramos Gomez Katerin	Salaverry	[signature]
13	Ramirez Picon Sandra	Salaverry	[signature]
14	Castillo Mijahuanca Mayco	Salaverry	[signature]
15	More Vargas Jair	Jr. Salaverry	[signature]
16	Geronimo Pizango	REC	[signature]
17	Tantaleon Campos Luis	R. de C	[signature]
18	Silva Saldaña Julio	RED	[signature]
19	Miguel E Rivera	RED	[signature]
20	Angel Quinto Diaz		[signature]

EVIDENCIA DE LA EFICACIA DE LA CAPACITACIÓN

[signature]

Firma del Promotor a cargo

ACTIVIDAD N°34 I TRIMESTRE.- En cumplimiento a la normatividad establecida se emite presente informe de ejecución de las actividades programadas en el Plan de Acción Distrital de Seguridad Ciudadana Los Olivos 2023, correspondiente al I Trimestre de año 2023; conforme se detalla a continuación:

El CODISEC Los Olivos, desarrollo un Taller de Terapia Física y Psicomotor, para el beneficio de los vecinos Olivense, con la finalidad de acentuar las actividades Estratégicas de la comunidad organizada con la PNP Y EL SERENAZGO MUNICIPAL.

INFORME DE EJECUCIÓN DE LA MATRIZ DE ACTIVIDADES DEL PLAN DE ACCIÓN DISTRITAL DE SEGURIDAD CIUDADANA 2023 - LOS OLIVOS									
	OBJETIVO ESTRATÉGICO 4 : PROMOVER ESPACIOS PÚBLICOS LIBRES DE HURTO Y ROBO								
OE	Acción Estratégica	INDICADOR	Unidad de Medida y fuente	PROGRAMACIÓN TRIMESTRAL			Meta Trimestral	Responsable de Ejecución
				ENE	FEB	MAR		
04.05.00	PROMOVER LA PARTICIPACIÓN CIUDADANA PARA UNA ADECUADA PREVENCIÓN DEL DELITO							
A34	Fortalecer a las Juntas Vecinales mediante la asistencia técnica, capacitación y talleres participativos promovidos por la PNP	N° CAPACITACIONES A JUNTAS VECINALES DE LA PNP	CAPACITACIONES A JUNTAS VECINALES			1	1	CODISEC
FISCALIZCACIÓN ADMINISTRATIVA A34								

ACTIVIDAD 34

ANEXO 08 (Directiva N° 011-2019-IN-DGSC)	
REPORTE DE LA ACTIVIDAD AÑO: 2023	
1. Objetico Estratégico	PROMOVER LA PARTICIPACIÓN CIUDADANA PARA UNA ADECUADA PREVENCIÓN DEL DELITO
2. Indicador	N° CAPACITACIONES A JUNTAS VECINALES DE LA PNP
3. Denominación de la actividad	Fortalecer a las Juntas Vecinales mediante la asistencia técnica, capacitación y talleres participativos promovidos por la PNP
4. Público Objetivo o Beneficiara	Población del Distrito Los Olivos
5. Fecha de realización	**Día:** • TODOS LOS MIERCOLES DESDE FEBRERO - MARZO
6. Entidades Responsables	• **GERENCIA SEGURIDAD CIUDADANA** • **CODISEC**
7. Fuente de Verificación	a) INFORME b) ASISTENCIA
8. N° de Participantes	**100 vecinos beneficiados**
9. Descripción de la Actividad (breve)	CAPACITACIONES A JUNTAS VECINALES.
10. Dificultades en la planificación Organización y Realización de la Actividad (max.3):	NINGUNA
11. Medidas de Seguridad (max.3):	**Realizar calentamiento antes de empezar con los ejercicios**
12. Lecciones aprendidas (breve)	Fortalecer a las Juntas Vecinales mediante la asistencia técnica, capacitación y talleres participativos

FOTOS DE VERIFICACIÓN ACTIVIDAD N° 34

FICHA N° 08: FORMATO DE REPORTE DE ACTIVIDAD 02 de Enero del 2023		
1. Objetivo Estratégico	**OE 04.05.00 A-34**	
2. INDICADOR	CAPACITACIONES A JUNTAS VECINALES	
3. DENOMINACIÓN DE LA ACTIVIDAD:	FORTALECER A LAS JUNTAS VECINALES	
4. PÚBLICO OBJETIVO O BENEFICIARIO:	**CONTRIBUYENTES**	
5. FECHA DE REALIZACIÓN (DD/MM/AAAA):	**02/01/2023**	
6. ENTIDADES RESPONSABLES:	a) Comité Distrital de Seguridad Ciudadana Los Olivos b) Gerencia de Seguridad Ciudadana	
7. FUENTE DE VERIFICACIÓN:	a) Informe	
8. N° DE PARTICIPANTES:	Hombres: 1	Mujeres: 1
9. DESCRIPCIÓN DE LA ACTIVIDAD (Breve):	Coordinación con los Dirigentes de las Juntas Vecinales Comunales.	
10. DIFICULTADES EN LA PLANIFICACIÓN, ORGANIZACIÓN Y REALIZACIÓN DE LA ACTIVIDAD (MÁXIMO 3):	a. **NINGUNA**	
11. MEDIDAS SUGERIDAS (MÁXIMO 3):	• Seguir capacitando a las juntas vecinales comunales.	
12. LECCIONES APRENDIDAS (Breve):	• Trabajo en forma conjunta, mejores resultados.	

RESPONSABLE: Tricza Irene Céspedes del Rosario
FECHA: 02/01/2023
HORA: 15:00 hasta 19:00 horas

Tricza Céspedes del Rosario
Promotora de la Zona Norte

INFORME N°001-TICR-CODISEC-ST-GSCyGRD/MDLO

PARA : My. PNP ® William Valladares Escobedo
Responsable Técnico del Comité Distrital de Seguridad Ciudadana

DE : Tricza Irene Céspedes del Rosario
Promotora del CODISEC – Zona Norte

ASUNTO : Informar el trabajo de la segunda semana de enero del 2 de enero al 07 de enero del 2023.

FECHA : Los Olivos, 02 de Enero del 2023.

Tengo el honor de dirigirme a Usted, para saludarlo cordialmente, y a su vez hacer de su conocimiento de las reuniones que fueron realizadas por los Promotores de Seguridad Ciudadana en el mes de enero 2023, En materia de Fortalecer las Redes de Seguridad Ciudadana con la Participación de la Comunidad Organizada, según detalle:

Juntas Vecinales Comunales

Son agrupaciones que se constituyen como mecanismos que fomentan la participación vecinal efectiva en el distrito.
La integran vecinas y vecinos que cuentan con reconocimiento municipal, delimitados por zonas, para efectos de una organizada y proporcional representación vecinal.

Se organizan de la siguiente manera:

- La Asamblea Vecinal
- La conformación de la Junta Vecinal
- La Juramentación de los Miembros elegidos en la Asamblea

La Asamblea Vecinal, es el órgano máximo de las Juntas Vecinales Comunales, participan en ella los vecinos que viven dentro de la zona. Se reúnen no menos de dos veces al mes y los acuerdos que se toman se realizan por mayoría simple de los asistentes.

Diagnóstico y antecedentes:

Estos cuerpos de Junta Vecinal Comunales Voluntario dan su tiempo su dedicación en el tema de seguridad motivo son personas con vocación de servicio. Están organizados para velar los intereses comunes. Ayudan a todos los vecinos de acuerdo a su edad y

gestionan todos sus servicios con quien corresponde mantiene el orden el cuidado del medio ambiente y velar la salud de los vecinos y trabajan con la gerencia de Seguridad Ciudadana con la Gerencia de Medio ambiente, con la Gerencia de salud. Todo previo asesoramiento y apoyo de los promotores de acuerdo a las actividades del Plan de Acción Distrital.

Funciones del Promotor

- Representar a los vecinos de su zona.
- Promover y apoyar la organización de las Juntas Vecinales Comunales así como las comisiones de trabajos vecinales.
- Recibir las quejas, iniciativas y propuestas que presentan los vecinos a título personal, las organizaciones sociales u otras organizaciones
- Brindan asesoramiento al vecino para derivarlo al área correspondiente de acuerdo a la necesidad del solicitante.
- Presentar a la Oficina del CODISEC Los Olivos, alternativas de solución debidamente sustentadas, para resolver los problemas existentes en su zona.
- Colaborar con el cumplimiento de actividades que se encuentran dentro del Plan de Acción Distrital Los Olivos 2023.
- Colaborar con la municipalidad y otras instituciones en las campañas que favorezcan al distrito.

➢ **ORDENANZA MUNICIPAL N° 554-2022-CDLO**
➢ **PLAN DE ACCIÓN DISTRITAL DE SEGURIDAD CIUDADANA 2023**
➢ **OBJ. N° 4 – O.E. 04.05.00 PROMOVER LA PARTICIPACIÓN CIUDADANA PARA UNA PREVENCIÓN DEL DELITO.**

✓ **ACTIVIDAD N° 34** donde indica fortalecer a las juntas vecinales mediante la asistencia técnica, capacitación y talleres participativos.

- ❖ **Día** : Lunes 02 de enero 2023
- ❖ **Hora** : **18:00 horas**
- ❖ **Lugar** : calle San Héctor N° 124 Urb. Santa Luisa II etapa.
- ❖ **Participantes:** ex coordinadora de la jjvvcc

❖ **Autoridades Participantes :**

- **Promotora CODISEC Zona Norte**
  Margarita Blanco Gómez
- **Promotora CODISEC Zona Norte**
  Tricza Irene Céspedes del Rosario

➢ **Tema: "Visita Coordinación para la conformación de las JJVVCC"**
➢ Visitamos a la ex coordinadora Sra. Dina Yrene Sanchez Reynaldo.

Calle San Héctor N° 124 Urb. Santa Luisa II etapa



✓ **ACTIVIDAD N° 34** donde indica fortalecer a las juntas vecinales mediante la asistencia técnica, capacitación y talleres participativos.

- **Día** : Martes 02 de enero 2023
- **Hora** : **15:00 horas**
- **Lugar** : AA.HH Municipal Chillon
- **Participantes:** participación de vecinos

- **Autoridades Participantes :**

- **Promotora CODISEC Zona Norte**
  Margarita Blanco Gómez
- **Promotora CODISEC Zona Norte**
  Tricza Irene Céspedes del Rosario

➢ **Tema: "Coordinación para la reunión Zonal "**
➢ Encontramos al sereno Fernando Barriga quien se incorporo al trabajo y hara todo lo posible por mejorar el servicio.

AA.HH Municipal Chillón



Es cuanto informo a Ud., a efectos de su conocimiento y fines pertinentes.

Atentamente,

COMITE DISTRITAL DE SEGURIDAD CIUDADANA LOS OLIVOS

TRICZA IRENE CÉSPEDES DEL ROSARIO
Promotora del CODISEC Los Olivos - Zona Norte
FECHA: 02-01-2023
HORA: 19:00

TICR

FICHA N° 08: FORMATO DE REPORTE DE ACTIVIDAD 04 de Enero del 2023		
1. Objetivo Estratégico	**OE 04.05.00 A-34**	
2. INDICADOR	CAPACITACIONES A JUNTAS VECINALES	
3. DENOMINACIÓN DE LA ACTIVIDAD:	FORTALECER A LAS JUNTAS VECINALES	
4. PÚBLICO OBJETIVO O BENEFICIARIO:	Niños que se encuentran al cuidadado de las madres trabajadoras del wawa wasi	
5. FECHA DE REALIZACIÓN (DD/MM/AAAA):	**04/01/2023**	
6. ENTIDADES RESPONSABLES:	a) Comité Distrital de Seguridad Ciudadana Los Olivos b) Gerencia de Seguridad Ciudadana	
7. FUENTE DE VERIFICACIÓN:	a) Informe	
8. N° DE PARTICIPANTES:	Hombres: 5	Mujeres: 5
9. DESCRIPCIÓN DE LA ACTIVIDAD (Breve):	Visitamos a la Sra. Mayra Yauca que esta en el cuidado de niños de 1 a 3 años de "Las madres Trabajadoras", y que su horario es de 7 a.m. a 6 p.m. de su Wawasi – Locales Comunales.	
10. DIFICULTADES EN LA PLANIFICACIÓN, ORGANIZACIÓN Y REALIZACIÓN DE LA ACTIVIDAD (MÁXIMO 3):	a. **NINGUNA**	
11. MEDIDAS SUGERIDAS (MÁXIMO 3):	• Seguir apoyando a Programas Sociales y Locales comunales.	
12. LECCIONES APRENDIDAS (Breve):	• Trabajo en forma conjunta, mejores resultados.	

RESPONSABLE: Tricza Irene Céspedes del Rosario
FECHA: 04/01/2023
HORA: 15:00 hasta 16:00 horas

Tricza Céspedes del Rosario
Promotora de la Zona Norte

INFORME N°002-TICR-CODISEC-ST-GSCyGRD/MDLO

PARA : My. PNP ® William Valladares Escobedo
Responsable Técnico del Comité Distrital de Seguridad Ciudadana

DE : Tricza Irene Céspedes del Rosario
Promotora del CODISEC – Zona Norte

ASUNTO : **OE. 04.05.00/**Actividad N° 34.

FECHA : Los Olivos, 04 de Enero del 2023.

Tengo el honor de dirigirme a Usted, para saludarlo cordialmente, y a su vez hacer de su conocimiento de las reuniones que fueron realizadas por los Promotores de Seguridad Ciudadana en el mes de enero 2023, En materia de Fortalecer las Redes de Seguridad Ciudadana con la Participación de la Comunidad Organizada, según detalle:

Juntas Vecinales Comunales

Son agrupaciones que se constituyen como mecanismos que fomentan la participación vecinal efectiva en el distrito.
La integran vecinas y vecinos que cuentan con reconocimiento municipal, delimitados por zonas, para efectos de una organizada y proporcional representación vecinal.

Se organizan de la siguiente manera:

- La Asamblea Vecinal
- La conformación de la Junta Vecinal
- La Juramentación de los Miembros elegidos en la Asamblea

La Asamblea Vecinal, es el órgano máximo de las Juntas Vecinales Comunales, participan en ella los vecinos que viven dentro de la zona. Se reúnen no menos de dos veces al mes y los acuerdos que se toman se realizan por mayoría simple de los asistentes.

Diagnóstico y antecedentes:

Estos cuerpos de Junta Vecinal Comunales Voluntario dan su tiempo su dedicación en el tema de seguridad motivo son personas con vocación de servicio. Están organizados para velar los intereses comunes. Ayudan a todos los vecinos de acuerdo a su edad y gestionan todos sus servicios con quien corresponde mantiene el orden el cuidado del

medio ambiente y velar la salud de los vecinos y trabajan con la gerencia de Seguridad Ciudadana con la Gerencia de Medio ambiente, con la Gerencia de salud. Todo previo asesoramiento y apoyo de los promotores de acuerdo a las actividades del Plan de Acción Distrital.

Funciones del Promotor

- Representar a los vecinos de su zona.
- Promover y apoyar la organización de las Juntas Vecinales Comunales así como las comisiones de trabajos vecinales.
- Recibir las quejas, iniciativas y propuestas que presentan los vecinos a título personal, las organizaciones sociales u otras organizaciones
- Brindan asesoramiento al vecino para derivarlo al área correspondiente de acuerdo a la necesidad del solicitante.
- Presentar a la Oficina del CODISEC Los Olivos, alternativas de solución debidamente sustentadas, para resolver los problemas existentes en su zona.
- Colaborar con el cumplimiento de actividades que se encuentran dentro del Plan de Acción Distrital Los Olivos 2023.
- Colaborar con la municipalidad y otras instituciones en las campañas que favorezcan al distrito.

➢ **ORDENANZA MUNICIPAL N° 554-2022-CDLO**
➢ **PLAN DE ACCIÓN DISTRITAL DE SEGURIDAD CIUDADANA 2023**
➢ **OBJ. N° 4 – O.E. 04.05.00 PROMOVER LA PARTICIPACIÓN CIUDADANA PARA UNA PREVENCIÓN DEL DELITO.**

➢ **Tema: "Visita Locales Comunales para coordinar apoyo social"**

✓ **ACTIVIDAD N° 34** donde indica fortalecer a las juntas vecinales mediante la asistencia técnica, capacitación y talleres participativos.

- **Día** : Miércoles 04 de enero 2023
- **Hora** : **15:00 horas**
- **Lugar** : Mz K1 Lt 16 AA.HH Los Olivos de Pro
- **Participantes:** participación de madres trabajadoras

- **Autoridades Participantes :**

- **Promotora CODISEC Zona Norte**
  Margarita Blanco Gómez
- **Promotora CODISEC Zona Norte**
  Tricza Irene Céspedes del Rosario

- **Tema: "Visita Madres Trabajadoras del Wawa wasi"**
- Visitamos a la Sra. Mayra Yauca que esta en el cuidado de niños de 1 a 3 años de "Las madres Trabajadoras", y que su horario es de 7 a.m. a 6 p.m. de su Wawasi.

Mz K1 Lt 16 AA.HH Los Olivos de Pro



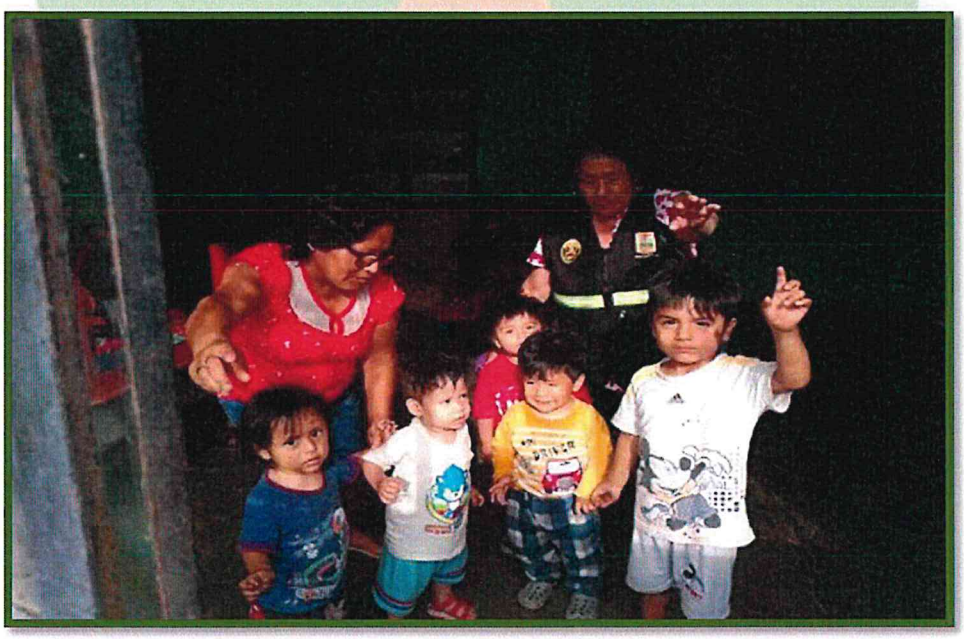

Es cuanto informo a Ud., a efectos de su conocimiento y fines pertinentes.

Atentamente

COMITE DISTRITAL DE SEGURIDAD CIUDADANA LOS OLIVOS

TRICZA IRENE CÉSPEDES DEL ROSARIO
Promotora del CODISEC Los Olivos - Zona Norte
FECHA: 04-01-2023
HORA: 15:00 – 16:00

TICR

FICHA N° 08: FORMATO DE REPORTE DE ACTIVIDAD 10 de Enero del 2023		
1. Objetivo Estratégico	OE 04.05.00 ACT. N° 34	
2. INDICADOR	N° DE BENEFICIARIOS SENSIBILIZADOS EN LA PREVENCIÓN DEL CONSUMO DE DROGAS	
3. DENOMINACIÓN DE LA ACTIVIDAD:	CAPACITAR A LOS VECINOS SOBRE LA PREVENCIÓN DEL CONSUMO DE DROGAS	
4. PÚBLICO OBJETIVO O BENEFICIARIO:	VECINOS DEL DISTRITO Y PÚBLICO EN GENERAL	
5. FECHA DE REALIZACIÓN (DD/MM/AAAA):	**20/03/2023**	
6. ENTIDADES RESPONSABLES:	a) Comité Distrital de Seguridad Ciudadana Los Olivos b) Gerencia de Seguridad Ciudadana	
7. FUENTE DE VERIFICACIÓN:	a) Informe b) Lista de Asistencia	
8. N° DE PARTICIPANTES:	Hombres: 40	Mujeres: 35
9. DESCRIPCIÓN DE LA ACTIVIDAD (Breve):	Capacitar para el beneficio de los vecinos y público en general.	
10. DIFICULTADES EN LA PLANIFICACIÓN, ORGANIZACIÓN Y REALIZACIÓN DE LA ACTIVIDAD (MÁXIMO 3):	a. **NINGUNA** (Los vecinos han sido capacitados)	
11. MEDIDAS SUGERIDAS (MÁXIMO 3):	• Seguir capacitando al vecino y público en general. • Seguir realizando Charlas de prevención e informativas.	
12. LECCIONES APRENDIDAS (Breve):	• Trabajo en forma conjunta, mejores resultados.	

RESPONSABLE: Margarita Blanco Gómez
FECHA: 10/01/2023
HORA: 18:00 hasta 19:45 horas

Margarita Blanco Gómez
Promotora de la Zona Norte

INFORME N°001-MBG-CODISEC-ST-GSCyGRD/MDLO

PARA : My. PNP ® William Valladares Escobedo
Responsable Técnico del Comité Distrital de Seguridad Ciudadana

DE : Margarita Blanco Gómez
Promotora del CODISEC – Zona Norte

ASUNTO : Informar reunión para promover la participación ciudadana para una prevención del delito.

FECHA : Los Olivos, 10 de Enero del 2023.

Tengo el honor de dirigirme a Usted, para saludarlo cordialmente, y a su vez hacer de su conocimiento de las reuniones que fueron realizadas por los Promotores de Seguridad Ciudadana en el mes de enero 2023, En materia de Fortalecer las Redes de Seguridad Ciudadana con la Participación de la Comunidad Organizada, según detalle:

Juntas Vecinales Comunales

Son agrupaciones que se constituyen como mecanismos que fomentan la participación vecinal efectiva en el distrito.
La integran vecinas y vecinos que cuentan con reconocimiento municipal, delimitados por zonas, para efectos de una organizada y proporcional representación vecinal.

Se organizan de la siguiente manera:

- La Asamblea Vecinal
- La conformación de la Junta Vecinal
- La Juramentación de los Miembros elegidos en la Asamblea

La Asamblea Vecinal, es el órgano máximo de las Juntas Vecinales Comunales, participan en ella los vecinos que viven dentro de la zona. Se reúnen no menos de dos veces al mes y los acuerdos que se toman se realizan por mayoría simple de los asistentes.

Diagnóstico y antecedentes:

Estos cuerpos de Junta Vecinal Comunales Voluntario dan su tiempo su dedicación en el tema de seguridad motivo son personas con vocación de servicio. Están organizados para velar los intereses comunes. Ayudan a todos los vecinos de acuerdo a su edad y

gestionan todos sus servicios con quien corresponde mantiene el orden el cuidado del medio ambiente y velar la salud de los vecinos y trabajan con la gerencia de Seguridad Ciudadana con la Gerencia de Medio ambiente, con la Gerencia de salud. Todo previo asesoramiento y apoyo de los promotores de acuerdo a las actividades del Plan de Acción Distrital.

Funciones del Promotor

- Representar a los vecinos de su zona.
- Promover y apoyar la organización de las Juntas Vecinales Comunales así como las comisiones de trabajos vecinales.
- Recibir las quejas, iniciativas y propuestas que presentan los vecinos a título personal, las organizaciones sociales u otras organizaciones
- Brindan asesoramiento al vecino para derivarlo al área correspondiente de acuerdo a la necesidad del solicitante.
- Presentar a la Oficina del CODISEC Los Olivos, alternativas de solución debidamente sustentadas, para resolver los problemas existentes en su zona.
- Colaborar con el cumplimiento de actividades que se encuentran dentro del Plan de Acción Distrital Los Olivos 2023.
- Colaborar con la municipalidad y otras instituciones en las campañas que favorezcan al distrito.

➢ **ORDENANZA MUNICIPAL N° 554-2022-CDLO**
➢ **PLAN DE ACCIÓN DISTRITAL DE SEGURIDAD CIUDADANA 2023**
➢ **OBJ. N° 4 – O.E. 04.05.00 PROMOVER LA PARTICIPACIÓN CIUDADANA PARA UNA PREVENCIÓN DEL DELITO.**

✓ **ACTIVIDAD N° 34** donde indica fortalecer a las juntas vecinales mediante la asistencia técnica, capacitación y talleres participativos promovidos por la PNP.

- **Día** : Martes 10 de enero 2023
- **Hora** : **18:00 horas**
- **Lugar** : **Colegio Santa Mónica- Ubicada Mz. Q LT54 –Urb. Puerta Pro entre la calle 39 y la av. 2 de octubre**
- **Participantes:** participación de 130 juntas vecinales
- **Autoridades Participantes :**

- **Gerente de Seguridad Ciudadana de Los Olivos**
  My. PNP ® William Valladares Escobedo
- **Subgerente de Fiscalización Administrativa y Control Urbano**
  Lic. Giannina Vidal Antay
- **Jefe de Operaciones**
  Lic. Max Murrieta Sánchez

- **Subgerente de Transporte**
- Ing. Eder Castillo Barta
- **Coordinador CODISEC**
  Jorge Luis Tamariz Velásquez
- **Miembro de Equipo Técnico del Concejo de Coordinación Local Distrital**
  Sr. Elita Moreno López
- **Promotora CODISEC Zona Norte**
  Margarita Blanco Gómez
- **Promotora CODISEC Zona Norte**
  Tricza Irene Céspedes del Rosario

➢ **Tema: "Presentación del Gerente de Seguridad Ciudadana y su Equipo de Trabajo"**

Colegio Santa Mónica









Es cuanto informo a Ud., a efectos de su conocimiento y fines pertinentes.

Atentamente,

COMITE DISTRITAL DE SEGURIDAD CIUDADANA LOS OLIVOS

MARGARITA BLANCO GOMEZ
Promotora del CODISEC Los Olivos - Zona Norte
FECHA:10-01-2023
HORA: 18:00 hasta 19:45

MBG

MUNICIPALIDAD DISTRITAL DE LOS OLIVOS GERENCIA DE SEGURIDAD CIUDADANA Y GESTIÓN DE RIESGO DE DESASTRE

COMITE DISTRITAL DE SEGURIDAD CIUDADANA
CODISEC

NÓMINA DE ASISTENCIA DE LA JUNTA VECINAL COMUNAL DE LA ZONA NORTE JURISDICCIÓN PNP PRO LOS OLIVOS – CONFORMACIÓN DE LA JJ.VV. COMUNAL ZONA NORTE

FECHA: 10-01-2023 HORA: 8:00 Pm. LUGAR: Colegio Santa Mónica

Nº	APELLIDOS Y NOMBRES	DNI	DIRECCIÓN	CELULAR	CARGO	FIRMA
1	Ganoza Abanto Carlos	25649857	Mz. O-3 lte. 18 LOP	928677958	Ex Sec. Gral	
2	OSCAR MURO G.	10689644	Jr. los Principios 504-B.	989167539		
3	QUIÑONES G. VENANCIO	10533825	pasaje el Sagrario	95969952		
4	ORTIZ S. CIRILA.	10533826	"	931 047 053	Sanidad	
5	Salazar Ghiaia Ruben	09632881	Calle Sn. Rudolfo 6210		Fiscal	
6	Ortiz Murga Willymton	46081425	Av. Huanday MZ.76 LT.16	923328761	Coordinador	
7	GIANNINA VIDAL ANTAY	45159656	Municipalidad de los Olivos	980496282	SUBGERENTE FISCALIZACIÓN	
8	Americo Acuña Muñoz	10536983	Los Olivos de Pro	10536983	Coordinador	
9	García Aliaga Anita	06765466	MZ H lote 1 Los Rosales de Pro	975507021	Coordinadora	
10	[illegible] Carlos Lucas	09621796	Jr. La Verdad #8156	959170746	Junta Vecinal	
11	Pulse Huaman Ortelema	06276030	Enrique Milla Ochoa Comite 1 MZ 78 Lt. 18	971.382379	Coordinadora	
12	Ayma Holgaino Timotea	07725147	A.A. H.H. E.M.O - Comite El MZ. 78 Lt. 21	955.052.234	Cordinadora	
13	SUZANO AVILES PEDRO	07256867	AAHH Los Rosales de Pro	999129991	Cordinador	

"Seguridad ciudadana es el compromiso de todos"

MUNICIPALIDAD DISTRITAL DE LOS OLIVOS GERENCIA DE SEGURIDAD CIUDADANA Y GESTIÓN DE RIESGO DE DESASTRE

COMITE DISTRITAL DE SEGURIDAD CIUDADANA
CODISEC

NÓMINA DE ASISTENCIA DE LA JUNTA VECINAL COMUNAL DE LA ZONA NORTE JURISDICCIÓN PNP PRO LOS OLIVOS – CONFORMACIÓN DE LA JJ.VV. COMUNAL ZONA NORTE

FECHA: 10-01-2023 HORA: 8:00 Pm. LUGAR: Colegio Santa Monica

Nº	APELLIDOS Y NOMBRES	DNI	DIRECCIÓN	CELULAR	CARGO	FIRMA
1	Bejarano Bazán Jesús	08789492	Av. Virgen del Carmen MZ K1	950183666	Fco. S.M.P.	[signature]
2	Alvarado Palma Ames	08442008	MZ D. LTE 1 Urb. Estrella	999887972		[signature]
3	Reyes Laguna Nelita	09030815	MZ 62 Lt 10 Chillon	918034385	Vocal	[signature]
4	Soto Rojas Martha	09887557	MZ 81A Lote 4. E.M.O	997405006	Tesorera	[signature]
5	Pillco Carbajal	10189724	MZ 68 Lote 2	971035196	Pregadesta	[signature]
6	Del Castillo Bartra Eder	41689574	Al. Costanera 1690 San Miguel	985066641	Ing. Transporte	[signature]
7	Sotelo Castillo Andres	08654865	Los olivos de Pro MM-3 Lt 49	985160756	Cordinador	[signature]
8	Segundo Rojas Silva	10531477	MZ RR 1 Lt 57 A.H Los Olivos	983472027	Cordinador	[signature]
9	Murrieta Sanchez Max Alonso	44839425	MZ 34 Lt 04 Urb. Previ	949349349	Jefe de Operaciones	[signature]
10	Damian Briones Maria Angelica	25718208	MZ L Lte 27 Asoc. Rio Sur	991448903	Secretaria	[signature]
11	Joye Tamara Velazquez	09461420	—	99756230	Codisec	[signature]
12	Fernando Mendoza C	09624515	Jr. Las Fidelidad 8177	0983777680	Coronado	[signature]
13	Jorge Jacobo E	06278004			Vecino	[signature]

"Seguridad ciudadana es el compromiso de todos"

MUNICIPALIDAD DISTRITAL DE LOS OLIVOS GERENCIA DE SEGURIDAD CIUDADANA Y GESTIÓN DE RIESGO DE DESASTRE

COMITE DISTRITAL DE SEGURIDAD CIUDADANA
CODISEC

NÓMINA DE ASISTENCIA DE LA JUNTA VECINAL COMUNAL DE LA ZONA NORTE JURISDICCIÓN PNP PRO LOS OLIVOS – CONFORMACIÓN DE LA JJ.VV. COMUNAL ZONA NORTE

FECHA: 10-01-2023 HORA: 8:00 Pm. LUGAR: Colegio Santa Mónica

Nº	APELLIDOS Y NOMBRES	DNI	DIRECCIÓN	CELULAR	CARGO	FIRMA
1	MARGOT VELIZ AGUILAR	08517613	MZ, E5, LOTE 17 - PRO	946158689	VOCAL	[signature]
2	Elizabeth Delgado Castillo	09639805	MZ C-5, calle 28, lt 27 - PRO	987 190394	Vecina	[signature]
3	CUBAS SUAREZ MARIA	07137842	ENRIQUE MILLA Mz 120 Lt 8	920059776	VECINA	[signature]
4	Jose Carlos Hernández C	06795264	Mz A Lt 39 urb. Prolima III et	962353886	Coord. SC	[signature]
5	DAVID RUIZ ROBLES	09425115	MZ Q-4 Lt. 10 URB P-PRO	999863846	Vecino	[signature]
6	TREJO LEON BENITO S.	08579078	Asoc. Prop. Viv. Rio Santa Mz. L, Lt 1	944449864	Apoderado	[signature]
7	Jeannette Quijé	07935507	calle La Molina Mz K Lt. 6.	980660727	V. Vecinal	[signature]
8	Rojas Rodriguez Elena	06950658	MZC LT64 Rosales	923093242	tesorera	[signature]
9	Cathy Barrientos Luza	09513570	Mz. B5 Lte 17 Urb. Pro	942674347	Tesorera	[signature]
10	Francisco Chavez Lopez	08606170	Mz 66 Lt. 7 Ctd Soc	914919447	Vocal	[signature]
11	Silvia L. Gonzales Limay	06113734	Mz. J5 Lt. 3 urb. PRO	979355850	COORDINADORA	[signature]
12	Alexander Soto Bouyer	80711652	CCLD - S.C.	999298864	RP	[signature]
13	Cesar Huaye Gidro	06154958	Mz. "V" G.M L.O.P	948636098	FISCALIZACION PRESIDENTE	[signature]

"Seguridad ciudadana es el compromiso de todos"

MUNICIPALIDAD DISTRITAL DE LOS OLIVOS GERENCIA DE SEGURIDAD CIUDADANA Y GESTIÓN DE RIESGO DE DESASTRE

COMITE DISTRITAL DE SEGURIDAD CIUDADANA

CODISEC

NÓMINA DE ASISTENCIA DE LA JUNTA VECINAL COMUNAL DE LA ZONA NORTE JURISDICCIÓN PNP PRO LOS OLIVOS – [illegible] DE LA JJ.VV. COMUNAL ZONA NORTE

FECHA: 10-01-2023 HORA: 8:00 Pm. LUGAR: Colegio Santa Mónica

Nº	APELLIDOS Y NOMBRES	DNI	DIRECCIÓN	CELULAR	CARGO	FIRMA
1	LIMAS TORRES ROSA MARIA	07835655	Mz. 82A LOTE 8 2 H.O.	929 462459	coord. masoco	
2	Guevara Bravo Omar	08126118	Calle 32 Mz J8 LT. 4 Pro	933503167	Local	
3	Apaza Dominguez maria	10291792	calle 6 MZ F5 LT 18 pro	974714861	Vecina	
4	Yaipali Torres Jessica	40531708	MZ. EE4 LT. 8 Cll. La Comprensión	992780157	Vecina	
5	MANUEL CARBAJAL MARCELO	10207139	MZ-120. Lot. 39. E-H-O.	981039162	Coord.	
6	MARIDA ACEVEDO BALTUANO	06198335	Ca. 40; LT. 3 PTA. DE ARO.	928519602	TG	
7	Villacorta Olivera Jose	08672863	Jr. Tomas Catari 541	980308820	Coordenador	
8	SANCHEZ GOMEZ VELASQUEZ E.	07258395	JR. TOMAS CATARI 593	944217609	VECINO	
9	Rafael Alva Christian H.	41553556	J. Los Principes 788	933958325	Coordinador	
10	MARGARITA ROMERO	06692181	15ta mz. 78 lote 5	989876884	Mio Sinto	
11	EUSEBIO ESPINOZA M.	09626066	PARQUE Nº 2 R.D SANTA	999051079	COORDINADOR	
12	Reyes Torres Warthon	09896861	MZ 62 LT 13 CH. Llon	991572877	Coordinador Parque	
13	ALBAN MORENO Yorsel. Pe.	08682142	MZ 66 LT 11 A.H. CH. Llon.	956754441	Coordinador.	

MUNICIPALIDAD DISTRITAL DE LOS OLIVOS GERENCIA DE SEGURIDAD CIUDADANA Y GESTIÓN DE RIESGO DE DESASTRE

COMITE DISTRITAL DE SEGURIDAD CIUDADANA
CODISEC

NÓMINA DE ASISTENCIA DE LA JUNTA VECINAL COMUNAL DE LA ZONA NORTE JURISDICCIÓN PNP PRO LOS OLIVOS – CONFORMACIÓN DE LA JJ.VV. COMUNAL ZONA NORTE

FECHA: 10-01-2023 HORA: 8:00 Pm. LUGAR: Colegio Santa Mónica

Nº	APELLIDOS Y NOMBRES	DNI	DIRECCIÓN	CELULAR	CARGO	FIRMA
1	Alarcón Berrocal Edgar	09020443	Jrl Los Principios MZ K Lt 24	926499720	Brigadista	[illegible]
2	Rojas Izaguirre Amelia	10688509	Av. Alf. Mendiola 7999	997513191	Coord. Zonal	[illegible]
3	Casachagua Rodriguez Carmela	07434319	A.AHH Juan Pablo II MZ 90 Lte	981528570	Moradora	[illegible]
4	Herminio Vega Gordova	10686859	Mz. B Lote 1 Los Rosales de Pro	987386983	Coordinador	[illegible]
5	Lucia Condori Benites	25837744	MZ K lote 34 SANTA	929131279	Condenadora	[illegible]
6	Morales Heredia Dionicia	07938102	Calle 1 MZ H LT 04 Puerta del Sol Reforma Agraria	995410723	Vecina invitada	[illegible]
7	Cieza Morales Helen	10195622	Calle 1 MZ H LT 04 Puerta del Sol Reforma Agraria	982161394	Vecina	[illegible]
8	Esteban Valerio Mery	07159199	Jr. Puente Tucalidad 7851 Lot 6 Pro	972223587	Suplente J.V.	[illegible]
9	Leonardo Rodriguez Elia	08838513	Av. Zaragoza MZ V4 Lt 55	964077863	Tesorera	[illegible]
10	Vis Pilar Marcela Luis	09033697	A.H. L.O.P. Mz L2 Lt. 33	962104821	Coordinadora	[illegible]
11	Betty Vidal de Zavaleta	08601669	Invocación 778 Lote 32	5390965	Coordinadora	Betty Vidal de Z
12	Leonardo Rodriguez Aglae	08844749	AV 16 Mz V-4 L-55	919758598	Vocal	Aglae Leonardo
13	Benedicta Aurora Vidal T.	08820985	MZ F4 Lote 37 Puerta de Pro		Vice Presidente	[illegible]

"Seguridad ciudadana es el compromiso de todos"

MUNICIPALIDAD DISTRITAL DE LOS OLIVOS GERENCIA DE SEGURIDAD CIUDADANA Y GESTIÓN DE RIESGO DE DESASTRE

COMITE DISTRITAL DE SEGURIDAD CIUDADANA
CODISEC

NÓMINA DE ASISTENCIA DE LA JUNTA VECINAL COMUNAL DE LA ZONA NORTE JURISDICCIÓN PNP PRO LOS OLIVOS – CONFORMACIÓN DE LA JJ.VV. COMUNAL ZONA NORTE

FECHA: 10-01-2023 HORA: 8:00 Pm. LUGAR: Colegio Santa Mónica

Nº	APELLIDOS Y NOMBRES	DNI	DIRECCIÓN	CELULAR	CARGO	FIRMA
1	NAZARIO CAMPOSLANCO	10536444	AV. Mario de los Ríos MZ21 LT06	948122498		[firma]
2	Primitiva Reyna Cerro Medina	25420090	A N Lo Olivos De Pro	945908234	Promotora salud	[firma]
3	Marcela Orizano Bautista	04322377	Av. Proceres 7824 Pro.	951051140	Coordinadora	[firma]
4	María E. Falcón Alejo	07149135	calle 37 Puerta de Pro - Los Olivos	962310235	Secretaria	[firma]
5	Manuel Apolinario De los Santos	07419930	Calle Puntualidad 7847	932654225	Coordinador	[firma]
6	Rivera Jiga Teresita	10535555	calle 1 MZ K. LT. 5.	945394647	Coordinador	[firma]
7	Moises Vásquez M.	10.538830	Calle Los Principios # 500	953359981	Vocal	[firma]
8	Caballero Vasquez Alberto	06137916	Calle 6 Mz. D Lote 12 - Urb. Pro Santa	991430741	Vocal	[firma]
9	MARCO A. CERRO C/Hoguellum	10198247	MZ57 LT 3 CALLE 17 C/Hillar	967370000	T.G	[firma]
10	Vásquez Arbildo, Lucio	09627348	Heroísmo 7954 - Pro	932585988	Coordinadora	[firma]
11	Hurtado Hernández Mireya	08555594	Jr. Los Principios MZ CC4 Lt. 24 Urb. Pro	989093042	Coordinadora	[firma]
12	Vizarrela Cervantes Paola Ivonne	40958019	AV. ZARAGOZA MZ V4 LT 55 - Pro	960451700	T.G	[firma]
13	LEONARDO RODRIGUEZ PEDRO	08885339	AV. ZARAGOZA MZ V4 LT 55	964280462	SECRETARIO JJVV	[firma]

"Seguridad ciudadana es el compromiso de todos"

FICHA N° 08: FORMATO DE REPORTE DE ACTIVIDAD 13 de Enero del 2023		
1. Objetivo Estratégico	OE 04.05.00 ACT. N° 34	
2. INDICADOR	FORTALECER A LAS JUNTAS VECINALES MEDIANTE ASISTENCIA TÉCNICA	
3. DENOMINACIÓN DE LA ACTIVIDAD:	**CAPACITACIONES A JUNTAS VECINALES COMUNALES**	
4. PÚBLICO OBJETIVO O BENEFICIARIO:	VECINOS DE LA URBANIZACIÓN SOL DE ORO	
5. FECHA DE REALIZACIÓN (DD/MM/AAAA):	**13/01/2023**	
6. ENTIDADES RESPONSABLES:	a) Comité Distrital de Seguridad Ciudadana Los Olivos b) Gerencia de Seguridad Ciudadana	
7. FUENTE DE VERIFICACIÓN:	a) Informe	
8. N° DE PARTICIPANTES:	Hombres: 60	Mujeres: 35
9. DESCRIPCIÓN DE LA ACTIVIDAD (Breve):	se realizó capacitaciones y conformación de juntas vecinales comunales	
10. DIFICULTADES EN LA PLANIFICACIÓN, ORGANIZACIÓN Y REALIZACIÓN DE LA ACTIVIDAD (MÁXIMO 3):	a. **NINGUNA** (Los vecinos han sido capacitados)	
11. MEDIDAS SUGERIDAS (MÁXIMO 3):	• Seguir capacitando al vecino y público en general. • Seguir realizando Charlas de prevención e informativas. • Seguir Trabajando de la Mano con nuestra PNP, vecinos y Municipalidad Distrital	
12. LECCIONES APRENDIDAS (Breve):	• Trabajo en forma conjunta, mejores resultados.	

RESPONSABLE: YESEINA LORENA CACHA GERONIMO
FECHA: 09/01/2023 al 13/01/2023
HORA: 08:00 hasta 22:00

YESEINA CACHA GERONIMO
PROMOTORA CODISEC

INFORME N°004-YLCG-CODISEC-ST-GSCyGRD/MDLO

PARA : My. PNP ® William Valladares Escobedo
Responsable Técnico del Comité Distrital de Seguridad Ciudadana

DE : Yeseina Lorena Cacha Gerónimo
Promotora del CODISEC

ASUNTO : Informar reunión para promover la participación ciudadana para una prevención del delito.

FECHA : Los Olivos, 13 de Enero del 2023.

Tengo el honor de dirigirme a Usted, para saludarlo cordialmente, y a su vez hacer de su conocimiento de la actividad realizada, en cumplimiento del OB-E/4, promover espacios públicos libres de hurto y robo promoviendo la participación ciudadana para una adecuada prevención del delito.

- **ORDENANZA MUNICIPAL N° 554-2022-CDLO**
- **PLAN DE ACCIÓN DISTRITAL DE SEGURIDAD CIUDADANA 2023**
- **OBJ. N° 4 – O.E. 04.05.00 PROMOVER LA PARTICIPACIÓN CIUDADANA PARA UNA PREVENCIÓN DEL DELITO.**

✓ **ACTIVIDAD N° 34** donde indica fortalecer a las juntas vecinales mediante la asistencia técnica, capacitación y talleres participativos promovidos por la PNP.

- **Día** : 09 de Enero hasta 13 de Enero del 2023
- **Hora** : **08:00 hasta 22:00 horas**
- **Lugar** : Jurisdicción Sol de Oro
- **Participantes:** vecinos del Distrito

- **Autoridades Participantes :**

- **GERENTE DE SEGURIDAD CIUDADANA**
- **REPRESENTANTES DE SERENAZGO**
- **Coordinador de las Juntas Vecinales Comunales**
- **Líderes Vecinales**
- **Personal de Serenazgo**
- **Promotores CODISEC Zona Sur**
  Jean Carlo Torres Sacha
  Alberto Rolando Sánchez Hoces.

Lupe Garay Bianca

➢ **Tema: "PROMOVER LA PARTICIPACIÓN CIUDADANA PARA UNA ADECUADA PREVENCIÓN DEL DELITO"**

➢ Cabe resaltar que es un informe semanal de las diversas actividades que se han venido desarrollando.

ZONA LOZA 08 DEL AA.HH CERRO EL PACIFICO Y TALLER DEPORTIVO COMUNAL

1. De 16:00 HRS. A 18:00 HRS. DEL 09 ENE 2023, RECOPILACION DE LAS PROBLEMATICAS QUE SUSCITAN POR SU ZONA LOZA 08 DEL COMITÉ 08 DEL AA.HH CERRO EL PACIFICO Y TALLER DEPORTIVO COMUNAL, PRESENCIA DE COORD. DE LAS JJVVCC – SC, PERSONAL DE SERENAZGO (REUNIÓN VECINAL).





2. DE 10:00 HRS. A 12:00 HRS. DEL 11 ENE 2023, RECOPILACIÓN DE PROBLEMÁTICAS QUE SUSCITAN POR SU ZONA LOZA LOS ÁNGELES DEL AA.HH LOS ANGELES Y TALLER DEPORTIVO COMUNAL, PRESENCIA DE COORD. DE LAS JJVVCC – SC, PERSONAL DE SERENAZGO (REUNIÓN VECINAL).

LOZA LOS ÁNGELES Y TALLER DEPORTIVO COMUNAL





3. De 12:00 HRS. A 14:00 HRS. DEL 11 ENE 2023, CONCERTACION DE PROYECTOS A FUTUROS REUNION EN EL I. E JORGE BASADRE GROHGMAN, PRESENCIA DEL REGIDOR LUIS ALBERTO SANCHEZ CONTRERAS,SR. JUAN PABLO ABRIL HUAROTO, EMBAJADOR DE LA PAZ, COMISION BASADRINA, EQUIPO TECNICO SEGURIDAD CIUDADANA.

I.E JORGE BASADRE GROHGMAN





4. De 15:00 HRS. A 17:00 HRS. DEL 12 ENE 2023, RECOPILACIÓN DE LAS PROBLEMATICAS EN LA LOZA DEPORTIVA LOS ANGELES DEL AA.HH LOS ANGELES, PRESENCIA DEL REGIDOR MUNICIPAL LUIS ALBERTO SANCHEZ CONTRERAS, SUPERVISOR SGS, COORD. DE LAS JJVVCC - SC Y LIDERES VECINALES (REUNIÓN VECINAL).

LOZA LOS ÁNGELES Y TALLER DEPORTIVO COMUNAL





5. De 17:00 HRS. A 18:00 HRS. DEL 12 ENE 2023, RECOPILACION DE LAS PROBLEMATICAS EN LA MZ. B LT. 02 DEL AA.HH LAS VEGAS, PRESENCIA DEL REGIDOR MUNICIPAL LUIS ALBERTO SANCHEZ CONTRERAS, SUPERVISOR SGS, COORD. DE LAS JJVVCC - SC Y LIDERES VECINALES (REUNIÓN VECINAL).

AA.HH LAS VEGAS





6. De 13:00 HRS. A 15:00 HRS. DEL 13 ENE 2023, REUNION PRESIDIDA POR LA REGIDORA MUNICIPAL SRA. LUCY KIRAYDA LOPEZ (MESA DE TRABAJO).

SALA DE REGIDORES





7. De 19:00 HRS. A 21:00 HRS. DEL 13 ENE 2023, RECOPILACIÓN DE LAS PROBLEMATICAS EN LA CALLE TAURIJA DEL AA.HH SAN ANTONIO DE PADUA, PRESIDIDA POR LOS PROMOTORES DE GSCYGRD, COORD. DE LAS JJVVCC -SC,COORD. DE LAS JJVVCC – SC,

PERSONAL DE SERENAZGO, LIDERES VECINALES (REUNIÓN Y JURAMENTACIÓN).

CALLE TAURIJA DEL AA.HH SAN ANTONIO DE PADUA





Es cuanto informo a Ud., a efectos de su conocimiento y fines pertinentes.

Atentamente,

COMITE DISTRITAL DE SEGURIDAD CIUDADANA LOS OLIVOS

YESNIA LORENA CACHA GERONIMO
Promotora del CODISEC Los Olivos
FECHA:13-01-2023
HORA: 08:00 hasta 22:00

YLCG

INFORME N°004-TICR-CODISEC-ST-GSCyGRD/MDLO

PARA : My. PNP ® William Valladares Escobedo
Responsable Técnico del Comité Distrital de Seguridad Ciudadana

DE : Tricza Irene Céspedes del Rosario
Promotora del CODISEC – Zona Norte

ASUNTO : **OE. 04.05.00/**Actividad N° 34.

FECHA : Los Olivos, 19 de Enero del 2023.

Tengo el honor de dirigirme a Usted, para saludarlo cordialmente, y a su vez hacer de su conocimiento de las reuniones que fueron realizadas por los Promotores de Seguridad Ciudadana, En materia de Fortalecer las Redes de Seguridad Ciudadana con la Participación de la Comunidad Organizada, según detalle:

- **ORDENANZA MUNICIPAL N° 554-2022-CDLO**
- **PLAN DE ACCIÓN DISTRITAL DE SEGURIDAD CIUDADANA 2023**
- **OBJ. N° 4 – O.E. 04.05.00 PROMOVER LA PARTICIPACIÓN CIUDADANA PARA UNA PREVENCIÓN DEL DELITO.**

- **Tema: "Reunión de coordinación para la reunión de Juntas Vecinales Comunales"**

✓ **ACTIVIDAD N° 34** donde indica fortalecer a las juntas vecinales mediante la asistencia técnica, capacitación y talleres participativos.

- **Día** : Jueves 19 de enero 2023
- **Hora** : 08:00 – 10:00 horas
- **Lugar** : 5to Piso Palacio de la Juventud
- **Participantes:**

- **Promotora CODISEC Zona Norte**
  Margarita Blanco Gómez
- **Promotora CODISEC Zona Norte**
  Tricza Irene Céspedes del Rosario

➢ **Tema: "Coordinación para la reunión de Juntas Vecinales Comunales"**

Se realiza reunión a cargo del Coordinador de CODISEC CMDTE. PNP ® Jorge Luis Tamariz Velasquez, donde la auxiliar administrativa Srta. Linda Esmeralda Laureano Rojas, capacita a los promotores sobre las actividades a desarrollarse de acuerdo al Plan de Accion Distrital 2023, para el Informe de Cumplimiento de Actividades del Primer Trimestre.

PALACIO DE LA JUVENTUD 5to. Piso



CONCLUSIONES:

Siendo las 10:00 horas del lunes 19 de enero del 2023, se coordinó sobre las actividades que debe cumplir cada promotor de cada zona (centro, norte, sur), de acuerdo al Plan de Acción Distrital 2023.

RECOMENDACIONES:

Se recomienda seguir realizando coordinaciones para un mejor trabajo en equipo.

PALACIO DE LA JUVENTUD 5to. Piso



Es cuanto informo a Ud., a efectos de su conocimiento y fines pertinentes.

Atentamente

COMITE DISTRITAL DE SEGURIDAD CIUDADANA LOS OLIVOS

TRICZA IRENE CÉSPEDES DEL ROSARIO
Promotora del CODISEC Los Olivos - Zona Norte
FECHA: 19-01-2023
HORA: 08:00 – 10:00

FICHA N° 08: FORMATO DE REPORTE DE ACTIVIDAD 19 de Enero del 2023		
1. Objetivo Estratégico	**OE 04.05.00 A-34**	
2. INDICADOR	CAPACITACIONES A JUNTAS VECINALES	
3. DENOMINACIÓN DE LA ACTIVIDAD:	CAPACITACIÓN A LOS PROMOTORES PARA QUE FORTALEZCAN A LOS COORDINADORES DE LAS JUNTAS VECINALES	
4. PÚBLICO OBJETIVO O BENEFICIARIO:	Promotores	
5. FECHA DE REALIZACIÓN (DD/MM/AAAA):	**19/01/2023**	
6. ENTIDADES RESPONSABLES:	a) Comité Distrital de Seguridad Ciudadana Los Olivos	
7. FUENTE DE VERIFICACIÓN:	a) Informe	
8. N° DE PARTICIPANTES:	Hombres: 4	Mujeres: 6
9. DESCRIPCIÓN DE LA ACTIVIDAD (Breve):	COORDINACIÓN CON LOS PROMOTRES PARA REALIZAR LAS ACTIVIDADES DE ACUERDO AL PLAN DE ACCIÓN DISTRITAL 2023.	
10. DIFICULTADES EN LA PLANIFICACIÓN, ORGANIZACIÓN Y REALIZACIÓN DE LA ACTIVIDAD (MÁXIMO 3):	a. **NINGUNA**	
11. MEDIDAS SUGERIDAS (MÁXIMO 3):	• Seguir realizando coordinaciones con los promotores para realizar trabajo conjunto y organizado.	
12. LECCIONES APRENDIDAS (Breve):	• Trabajo en forma conjunta, mejores resultados.	

RESPONSABLE: Tricza Irene Céspedes del Rosario
FECHA: 19/01/2023
HORA: 08:00 hasta 10:00 horas

Tricza Céspedes del Rosario
Promotora de la Zona Norte

INFORME N°006-TICR-CODISEC-ST-GSCyGRD/MDLO

PARA : My. PNP ® William Valladares Escobedo
Responsable Técnico del Comité Distrital de Seguridad Ciudadana

DE : Tricza Irene Céspedes del Rosario
Promotora del CODISEC – Zona Norte

ASUNTO : **OE. 04.05.00/**Actividad N° 34.

FECHA : Los Olivos, 01 de Marzo del 2023.

Tengo el honor de dirigirme a Usted, para saludarlo cordialmente, y a su vez hacer de su conocimiento de los talleres que se vienen realizando por las Promotores de Seguridad Ciudadana zona Norte, En materia de Fortalecer las Redes de Seguridad Ciudadana con la Participación de la Comunidad Organizada, según detalle:

- **ORDENANZA MUNICIPAL N° 554-2022-CDLO**
- **PLAN DE ACCIÓN DISTRITAL DE SEGURIDAD CIUDADANA 2023**
- **OBJ. N° 4 – O.E. 04.05.00 PROMOVER LA PARTICIPACIÓN CIUDADANA PARA UNA PREVENCIÓN DEL DELITO.**

- **Tema: "Taller terapia física y psicomotor"**

✓ **ACTIVIDAD N° 34** donde indica fortalecer a las juntas vecinales mediante la asistencia técnica, capacitación y talleres participativos.

- **Día** : Miércoles 01 de marzo 2023
- **Hora** : 11:30 – 13:00 horas
- **Lugar** : Polideportivo de Pro
- **Participantes:** coordinadores de las juntas vecinales comunales

- **Promotoras Participantes :**

- **Promotora CODISEC Zona Norte**
  Margarita Blanco Gómez
- **Promotora CODISEC Zona Norte**
  Tricza Irene Céspedes del Rosario

➢ **Tema: "Terapia Física y Psicomotora"**

Se viene realizando todos los miercoles de 11:30 a 13:00 horas el taller de Terapia Física psicomotora para mantener en optimas condiciones a nuestros coordinadores de las juntas vecinales comunales.

Polideportivo de Pro - Los Olivos



CONCLUSIONES:

Gracias al apoyo del Técnico Físico Terapeuta Luis Alberto Castillo Blanco, se viene realizando el Taller de Terapia Física psicomotora todos los miércoles de 11:30 hasta las 13:00 horas en el Polideportivo de Pro, para el sostenimiento de los coordinadores de las juntas vecinales comunales.

RECOMENDACIONES:

Se recomienda seguir realizando talleres a pedido de los representantes de las juntas vecinales comunales.

Se adjunta las fotografías de verificación.

✓ **Técnico Físico Terapeuta** Luis Alberto Castillo Blanco, encargado de realizar el **Tema: "Taller de Terapia Física y Psicomotora"**

Polideportivo de Pro - Los Olivos





Polideportivo de Pro - Los Olivos





Polideportivo de Pro - Los Olivos





Polideportivo de Pro - Los Olivos





Es cuanto informo a Ud., a efectos de su conocimiento y fines pertinentes.

Atentamente

COMITE DISTRITAL DE SEGURIDAD CIUDADANA LOS OLIVOS

TRICZA IRENE CÉSPEDES DEL ROSARIO
Promotora del CODISEC Los Olivos - Zona Norte

FECHA: 01-03-2023
HORA: 11:30 – 13:00

FICHA N° 08: FORMATO DE REPORTE DE ACTIVIDAD 01 de Marzodel 2023		
1. Objetivo Estratégico	OE 04.05.00 A-34	
2. INDICADOR	TALLERES A JUNTAS VECINALES	
3. DENOMINACIÓN DE LA ACTIVIDAD:	FORTALECER A LOS COORDINADORES DE LAS JUNTAS VECINALES	
4. PÚBLICO OBJETIVO O BENEFICIARIO:	Coordinadores de las juntas vecinales comunales	
5. FECHA DE REALIZACIÓN (DD/MM/AAAA):	01/03/2023	
6. ENTIDADES RESPONSABLES:	a) Comité Distrital de Seguridad Ciudadana Los Olivos b) Gerencia de Seguridad Ciudadana	
7. FUENTE DE VERIFICACIÓN:	a) Informe	
8. N° DE PARTICIPANTES:	Hombres: 10	Mujeres: 11
9. DESCRIPCIÓN DE LA ACTIVIDAD (Breve):	Taller de Terapia Física para mantener a los coordinadores en optimas condiciones ideales sostenimiento a nuestro equipo de juntas vecinales comunales.	
10. DIFICULTADES EN LA PLANIFICACIÓN, ORGANIZACIÓN Y REALIZACIÓN DE LA ACTIVIDAD (MÁXIMO 3):	a. **NINGUNA**	
11. MEDIDAS SUGERIDAS (MÁXIMO 3):	• Seguir realizando labor social para mantener a nuestros coordinadores de las juntas vecinales comunales en óptimas condiciones.	
12. LECCIONES APRENDIDAS (Breve):	• Trabajo en forma conjunta, mejores resultados.	

RESPONSABLE: Tricza Irene Céspedes del Rosario
FECHA: 01/03/2023
HORA: 11:30 hasta 13:00 horas

Tricza Céspedes del Rosario
Promotora de la Zona Norte

FICHA N° 08: FORMATO DE REPORTE DE ACTIVIDAD 12 de Marzo del 2023		
1. Objetivo Estratégico	OE 04.05.00 ACT. N° 34	
2. INDICADOR	NFORTALECER LAS JUNTAS VECINALES MEDIANTE LA ASISTENCIA TÉCNICA PROMOVIDOS POR LA PNP	
3. DENOMINACIÓN DE LA ACTIVIDAD:	**IZAMIENTO DEL PABELLÓN NACIONAL. "Sensibilizar la participación ciudadana y recuperar los valores cívicos patrióticos"**	
4. PÚBLICO OBJETIVO O BENEFICIARIO:	Vecinos del Parque zona 1, del AAHH Laura Caller – Los Olivos	
5. FECHA DE REALIZACIÓN (DD/MM/AAAA):	**12/03/2023**	
6. ENTIDADES RESPONSABLES:	a) Comisaria Laura Caller Ibérico b) Gerencia de Seguridad Ciudadana c) Comité Distrital de Seguridad Ciudadana Los Olivos d) JJVV PNP, JJVVCC	
7. FUENTE DE VERIFICACIÓN:	a) Informe	
8. N° DE PARTICIPANTES:	Hombres: 30	Mujeres: 20
9. DESCRIPCIÓN DE LA ACTIVIDAD (Breve):	"Recuperar los valores cívicos patrióticos y recuperación de espacios públicos libres de hurto y robo promoviendo la participación ciudadana para una adecuada prevención del delito"	
10. DIFICULTADES EN LA PLANIFICACIÓN, ORGANIZACIÓN Y REALIZACIÓN DE LA ACTIVIDAD (MÁXIMO 3):	a. **NINGUNA** (Los vecinos han participado)	
11. MEDIDAS SUGERIDAS (MÁXIMO 3):	• Seguir promoviendo actos cívicos con la participación vecinal.	
12. LECCIONES APRENDIDAS (Breve):	• Trabajo en forma conjunta, mejores resultados.	

RESPONSABLE: Clarita de Jesús Vargas Collazos
FECHA: 12/03/2023
HORA: 10:00 hasta 12:00 horas

Clarita Vargas Collazos
Promotora de la Zona Centro

INFORME N°14-03-2023-CVC-CODISEC-ST-GSCyGRD/MDLO

PARA : My. PNP ® William Valladares Escobedo
Responsable Técnico del Comité Distrital de Seguridad Ciudadana

DE : Clarita de Jesús Vargas Collazos
Promotora CODISEC – Zona Centro

ASUNTO : OB-E/ 4, actividad A34

FECHA : Los Olivos, 12 de marzo del 2023.

Tengo el honor de dirigirme a Usted, para saludarlo cordialmente, y a su vez hacer de su conocimiento de la actividad realizada, en cumplimiento del OB-E/4, promover espacios públicos libres de hurto y robo promoviendo la participación ciudadana para una adecuada prevención del delito.

Actividad A34, Fortalecer a las juntas vecinales mediante la asistencia técnica, capacitación, talleres participativos promovidas por la PNP

IZAMIENTO DEL PABELLÓN NACIONAL. "Sensibilizar la participación ciudadana y recuperar los valores cívicos patrióticos"

Día: 12 de marzo del 2023
Hora: Desde 10.00.00hrs. hasta las 12.00 Hrs.
Lugar: Parque zona 1, del AAHH Laura Caller., altura de la cuadra 8 de la Av. Marañón cruce con Av. Huaylas
Públicos beneficiados: 50 vecinos aproximado.

Responsable:

Policía Nacional
Comisaria PNP Laura Caller Ibérico
Gerencia de Seguridad Ciudadana
Comité Distrital de Seguridad Ciudadana Los Olivos
Personal de Serenazgo

PARQUE ZONA 1, DEL AAHH LAURA CALLER, ALTURA CUADRA 8 DE LA AV. MARAÑON CRUCE CON AV. HUAYLAS.

Palabras Coord. David Carbajal Malpartida



Escolta Serenazgo



Izamiento del Pabellón Nacional, a cargo del comisario CMDTE. PNP Jhon Vargas Ontón,





Representantes: Comisario PNP Laura Caller Ibérico, CMDTE PNP Jhon Vargas Antón, Supervisor de Serenazgo Sr. Jhon Zarate Salas, Representante de la Zona 1, Sra. Yolanda Pérez Chávez, Coordinador de la Comisaría Sr. David Carbajal Malpartida, Presidenta del Parque Sra. Jessica Trujillo y sus integrantes.



Es cuanto informo a Ud., a efectos de su conocimiento y fines pertinentes.

Atentamente,

COMITE DISTRITAL DE SEGURIDAD CIUDADANA LOS OLIVOS

Clarita de Jesús Vargas Collazos
Jefe de delegados Vecinales y Promotor del CODISEC Los Olivos

INFORME N°002-YLCG-CODISEC-ST-GSCyGRD/MDLO

PARA : My. PNP ® William Valladares Escobedo
Responsable Técnico del Comité Distrital de Seguridad Ciudadana

DE : Yeseina Lorena Cacha Gerónimo
Promotora del CODISEC

ASUNTO : Informar reunión para promover la participación ciudadana para una prevención del delito.

FECHA : Los Olivos, 24 de Marzo del 2023.

Tengo el honor de dirigirme a Usted, para saludarlo cordialmente, y a su vez hacer de su conocimiento de la actividad realizada, en cumplimiento del OB-E/4, promover espacios públicos libres de hurto y robo.

- **ORDENANZA MUNICIPAL N° 554-2022-CDLO**
- **PLAN DE ACCIÓN DISTRITAL DE SEGURIDAD CIUDADANA 2023**
- **OBJ. N° 4 – O.E. 04.05.00 PROMOVER LA PARTICIPACIÓN CIUDADANA PARA UNA PREVENCIÓN DEL DELITO.**

✓ **ACTIVIDAD N° 34** donde indica fortalecer a las juntas vecinales mediante la asistencia técnica, capacitación y talleres participativos promovidos por la PNP.

- **Día** : Viernes 24 de Marzo 2023
- **Hora** : **17:00 hasta 18:30 horas**
- **Lugar** : AAHH. Enrique Milla Ochoa - Calle 1 MZ. 125/124 – Los Olivos
- **Participantes:** participación de 25 vecinos
- **Autoridades Participantes :**

- **Representante de la Oficina de Participación Ciudadana de la CIA PNP Pro** SOB PNP Saúl Estrada Varillas
- **Coordinador de las Juntas Vecinales Comunales** AAHH. Enrique Milla Ochoa - Calle 1 MZ. 125/124
- **Líderes Vecinales**
- **Personal de Serenazgo**
- **Jefa de Promotores CODISEC** Margarita Blanco Gómez

- **Promotores CODISEC Zona Centro**
  Yeseina Cacha Gerónimo

➢ **Tema: "CAPACITACIÓN DE SEGURIDAD CIUDADANA"**

AAHH. Enrique Milla Ochoa - Calle 1







Es cuanto informo a Ud., a efectos de su conocimiento y fines pertinentes.

Atentamente,

COMITE DISTRITAL DE SEGURIDAD CIUDADANA LOS OLIVOS

YESNIA LORENA CACHA GERONIMO
Promotora del CODISEC Los Olivos
FECHA:24-03-2023
HORA: 17:00 hasta 18:30

YLCG

FICHA N° 08: FORMATO DE REPORTE DE ACTIVIDAD 24 de Marzo del 2023		
1. Objetivo Estratégico	OE 04.05.00 ACT. N° 34	
2. INDICADOR	FORTALECER A LAS JUNTAS VECINALES MEDIANTE ASISTENCIA TÉCNICA	
3. DENOMINACIÓN DE LA ACTIVIDAD:	"CAPACITACIÓN DE SEGURIDAD CIUDADANA	
4. PÚBLICO OBJETIVO O BENEFICIARIO:	VECINOS DEL AAHH. Enrique Milla Ochoa - Calle 1 MZ. 125/124	
5. FECHA DE REALIZACIÓN (DD/MM/AAAA):	**24/03/2023**	
6. ENTIDADES RESPONSABLES:	a) Comité Distrital de Seguridad Ciudadana Los Olivos b) Gerencia de Seguridad Ciudadana	
7. FUENTE DE VERIFICACIÓN:	a) Informe	
8. N° DE PARTICIPANTES:	Hombres: 14	Mujeres: 11
9. DESCRIPCIÓN DE LA ACTIVIDAD (Breve):	se realizó la capacitación de las juntas vecinales comunales de las MZ 124/125 AAHH Enrique Milla Ochoa	
10. DIFICULTADES EN LA PLANIFICACIÓN, ORGANIZACIÓN Y REALIZACIÓN DE LA ACTIVIDAD (MÁXIMO 3):	a. **NINGUNA** (Los vecinos han sido capacitados)	
11. MEDIDAS SUGERIDAS (MÁXIMO 3):	• Seguir capacitando al vecino y público en general. • Seguir realizando Charlas de prevención e informativas. • Seguir Trabajando de la Mano con nuestra PNP, vecinos y Municipalidad Distrital	
12. LECCIONES APRENDIDAS (Breve):	• Trabajo en forma conjunta, mejores resultados.	

RESPONSABLE: Yeseina Lorena Cacha Gerónimo
FECHA: 24/03/2023
HORA: 17:00 hasta 18:30 horas

Yesenia Lorena Cacha Gerónimo
PROMOTORA ZONA CENTRO
Sector 1 y 4

ACTA N° 004-2023-CODISEC-ST-GSCyGRD/MDLO

En el Distrito de Los Olivos, siendo las 17:00 horas del día 24 de Marzo del 2023; Se deja constancia que se realizó la siguiente actividad del Plan de Acción Distrital de Seguridad Ciudadana correspondiente al año 2023:

OB. N° 4 ACT. N° 34, donde indica FORTALECER A LAS JUNTAS VECINALES MEDIANTE LA ASISTENCIA TÉCNICA, CAPACITACION TALLERES PARTICIPATIVOS PROMOVIDOS POR LA PNP.

Teniendo como participantes:

SOB PNP Saúl Estrada Varillas, representante de la Oficina de Participación Ciudadana Comisaria PNP Pro, representante de la Gerencia de Seguridad Ciudadana – CODISEC, y Coordinadores de las Juntas Vecinales, y vecinos.

La actividad se realizó de la siguiente manera:

Siendo las 17:00 horas, del día 24 de Marzo del 2023 se da inicio a la "Capacitación de las Juntas Vecinales comunales referente al tema de Seguridad Ciudadana", dirigidos a los vecinos del Distrito de Los Olivos Esta actividad tuvo como organizador a la Oficina de CODISEC Los Olivos y el apoyo del OPC de la CIA PNP PRO.

Esta Capacitación de Seguridad Ciudadana se da con la **FINALIDAD** de promover la participación ciudadana para una adecuada prevención del delito y fortalecer las juntas vecinales comunales.

Siendo las 18:30 horas se dio por concluida la actividad firmando los presentes para dar constancia de su PARTICIPACIÓN.

SOB PNP
CIP. 302253

Yesenia Cacha Geronimo
Promotora de Seguridad Ciudadana.

Los Olivos	ASISTENCIA DE CAPACITACIÓN
Nombre de la actividad: PROMOVER LA PARTICIPACIÓN CIUDADANA PARA UNA ADECUADA PREVENCIÓN DEL DELITO	AE/OE: 04.05.00 / ACT. N° 34 – CAPACITACIONES A JUNTAS VECINALES

TIPO DE EVENTO				FECHA DEL EVENTO			HORARIO
Charlas		Taller					16:00 HASTA 18:00 HRS
Inducción		Reunión Informativa		Día	Mes	Año	LUGAR DE PARTIDA
Capacitación	X	Otro:	X	24	03	2023	CALLE 1 MZ 125/124 – AAHH ENRIQUE MILLA OCHOA – LOS OLIVOS

DATOS DEL(LOS) EXPOSITOR(ES)

NOMBRE	CARGO / EMPRESA	TEMAS TRATADOS
COMISARÍA PNP LAURA CALLER IBERICO	PNP, CODISEC, TRANSPORTE	"CAPACITACIÓN DE SEGURIDAD CIUDADANA"

PARTICIPANTES

	Nombre y Apellidos	Dirección	Fecha / Firma
1	Leonidas Miranda Giraldo	MZ 125 Lote 12 E.M.O	24/03/2023
2	Rocio Jimenez Mayorda	MZ 125 Lote 2 E.M.O	24/03/2023
3	Amadeo doroteo Alcedo	MZ 125 Lote 7 E.M.O	24/03/2023
4	Concepción Ochoa Palomino	MZ 126 Lote 33 E.M.O	24/03/2023
5	Gladis Padillo Putillo	MZ 125 Lote 13 E.M.O	24/03/2023
6	NAVARRETE FRANCO MANUEL JAVIER	MZ 125 LOTE 3 EMO	24/03/2023
7	Jumpa Nazario Oscar R	MZ 126A. lote 31	24-03-2023
8	Rocio Quispe Jimenez	Mz 115 Lt 21	24-03-2023
9	Celia Rodriguez Rivas	MZ 124. Lt 47 Comite 8.	24-03-23
10	ERIKA MEZA TORRES	MZ 108 Lt 47 comite 7	24/03/23
11	CESAR ESCATE ZAVALA	MZ 126"A" LT. 23	24/03/23
12	BERTHA HUETE CERNA	MZ 125 LT 10	09788005
13	Elvira Romero Ramirez	MZ 126 Lt 34	24/03/23
14	Grimaldo Espada León	MZ 126-A Lt 30	0741108
15	Margarita Blanco Gómez	MZ 14 Lt 12. L.O.P	24/2023
16	Tricza céspedes Del Rosario	MZ 14 A Lt 2 AAHH Laura caller	24/03/23
17	Angela Maria Gomez Aliaga	MZ 126 A Lt 16 Canta Callao	
18	Gloria Flores Julca	MZ 126 Lt 29. Cte 8.	
19	Ana Maria Trejo Huari	MZ 127 Lt 3	

EVIDENCIA DE LA EFICACIA DE LA CAPACITACIÓN

Yeseina Cacha Geronimo

Firma del Promotor a cargo

INFORME N°0028-CJVC-CODISEC-ST-GSCyGRD/MDLO

PARA : My. PNP ® William Valladares Escobedo
Responsable Técnico del Comité Distrital de Seguridad Ciudadana

DE : Clarita de Jesús Vargas Collazos
Promotora del CODISEC – Zona centro

ASUNTO : Capacitación de las BAPES de la I.E Pedro Abrahán Valdelomar Pinto.

FECHA : Los Olivos, 28 de marzo del 2023.

Tengo el honor de dirigirme a Usted, para saludarlo cordialmente, con la finalidad de informar lo siguiente:

Que el día Martes 28 de marzo siendo las 18:30 pm se realizó una capacitación "Organización y funcionamiento de las BAPES", en el Patio de la I.E Pedro Abrahán Valdelomar Pinto, Ubicada entre la Av. A y Av. Huandoy distrito de Los Olivos, por encargo del Gerente de Seguridad Ciudadana My. PNP ® William Valladares y el Coordinador del Comité Distrital de Seguridad Ciudadana Cmdte. PNP ® Jorge Luis Tamariz Velásquez.

- **PLAN DE ACCIÓN DISTRITAL DE SEGURIDAD CIUDADANA 2023**

- **OBJ. E- N° 4–05-00 PROMOVER LA PARTICIPACIÓN CIUDADANA PARA UNA ADECUADA PREVENCIÓN DEL DELITO**

  - **ACTIVIDAD A34, donde** se indica Nro. De capacitaciones a las Juntas Vecinales de la PNP.
  - **Día** : Martes 28 de Marzo 2023
  - **Hora** : 18:30 a 20.30 horas
  - **Lugar** : **I.E N Pedro Abrahán Valdelomar Pinto**
  - **Participantes:** 153 padres de familia
  - **Autoridades Participantes:**

- **Directora de la I.E**
  Sra. Rosario Lavado Antonio
- **Sub Directora a Nivel Secundario**
  Sra. Karen Zevallos C.
- **Sub Directora a Nivel Inicial Primaria**
  Sra. Ayde Ángeles V.
- **Promotor CODISEC, zona Centro.**
  Clarita de Jesús Vargas Collazos.

FICHA N° 08: FORMATO DE REPORTE DE ACTIVIDAD 28 de marzo del 2023		
1. Objetivo Estratégico	**OE 04.05.00 A-34**	
2. INDICADOR	PROMOVER LA PARTICIPACION CIUDADANA PARA UNA ADECUADA PREVENCIÓN DEL DELITO.	
3. DENOMINACIÓN DE LA ACTIVIDAD:	**"CAPACITACION EN SEGURIDAD CIUDADANA"**	
4. PÚBLICO OBJETIVO O BENEFICIARIO:	**PADRES DE FAMILIAS "BAPES" NIVEL SECUNDARIA**	
5. FECHA DE REALIZACIÓN (DD/MM/AAAA):	**28/03/2023**	
6. ENTIDADES RESPONSABLES:	a) PNP b) CODISEC de Los Olivos c) Gerencia de Seguridad Ciudadana	
7. FUENTE DE VERIFICACIÓN:	a) Informe b) Fotografías y asistencia	
8. N° DE PARTICIPANTES	Hombres: 69	Mujeres: 84
9. DESCRIPCIÓN DE LA ACTIVIDAD (Breve):	Apertura la actividad la Sra. Rosario Lavado Antonio, directora de la I.E Pedro Abrahán Valdelomar Pinto, dando la bienvenida a los padres asistentes y autoridades. Lectura al reglamento escolar 2023. Diagnóstico de evaluación escolar. Responsabilidad del trinomio padre, hijo y docente, para el avance escolar, Organización y funciones de los integrantes de las BAPES,.	
10. DIFICULTADES EN LA PLANIFICACIÓN, ORGANIZACIÓN Y REALIZACIÓN DE LA ACTIVIDAD (MÁXIMO 3):	a. NINGUNA	
11. MEDIDAS SUGERIDAS (MÁXIMO 3):	• Mejorar el acercamiento a los. Padres de familia de la I.E con la plana docente. • Implementación a las BAPES para su mejor servicio.	
12. LECCIONES APRENDIDAS (Breve):	• Que un trabajo con responsabilidad de los integrantes de las BAPES, se mejora la protección de los estudiantes.	

RESPONSABLE: Promotores Clarita Vargas Collazos
FECHA: 28/03/2023
HORA: 18:30 hasta 20.30 horas

Clarita de Jesús Vargas Collazos
Promotora CODISEC Zona Centro

CVC

CONCLUSIONES:

Siendo las 20:30 hrs. del día Martes 28 de marzo, se culminó la capacitación logrando capacitar 153 padres de familia dela I.E. Pedro Abrahán Valdelomar Pinto, del distrito de Los Olivos.

RECOMENDACIONES:

- Mejorar el acercamiento a los. Padres de familia de la I.E
- Implementación a las BAPES para su mejor servicio.

Se adjunta las fotografías de verificación.

✓ **Instituciones y personal que participó en la actividad.**

CAPACITACIÓN PADRES DE FAMILIA

I.E PEDRO ABRAHAM VALDELOMAR PINTO, NIVEL INICIAL, PRIMARIA SECUNDARIA, AAHH ARMANDO VILLANUEVA DEL CAMPO







Atentamente,

COMITE DISTRITAL DE SEGURIDAD CIUDADANA LOS OLIVOS

Clarita de Jesús Vargas Collazos
Promotora del CODISEC Los Olivos - Zona centro

Fecha: Martes 28 de marzo del 2023.
Hora : 18:00 a 20.30 HRS.

ACTA N° 002-2023-CODISEC-ST-GSCyGRD/MDLO

En el Distrito de Los Olivos, siendo las 18:30 horas del día 28 de Marzo del 2023; Se deja constancia que se realizó la siguiente actividad del Plan de Acción Distrital de Seguridad Ciudadana correspondiente al año 2023:

OBJETIVO ESTRATÉGICO 04.05.00, donde indica PROMOVER LA PARTICIPACIÓN CIUDADANA PARA UNA ADECUADA PREVENCIÓN DEL DELITO

Teniendo como participantes:

Sra. Directora Rosario Lavado Antonio y Sub Directora Nivel Secundaria Dra. Karen Zevallos Delgado,
representante de la Gerencia de Seguridad Ciudadana – CODISEC, y Padres de Familia del Institución Educativa Nacional Pedro Abraham Valdelomar Pinto.

La actividad se realizó de la siguiente manera:

Siendo las 18:30 horas, del día 28 de Marzo del 2023 se da inicio a la "AUTOPROTECCIÓN ESCOLAR", dirigidos a los padres de familia; Esta actividad tuvo como organizador a la Directora del Institución Educativa Nacional Pedro Abraham Valdelomar Pinto, Sra. Rosario Lavado Antonio y a la Oficina de CODISEC Los Olivos.

Esta Capacitación de "AUTOPROTECCIÓN ESCOLAR", se da con la **FINALIDAD** de promover la participación ciudadana para una adecuada prevención del delito y capacitar a los padres de familia para la seguridad y prevención de sus hijos.

Siendo las 20:30 horas se dio por concluida la actividad firmando los presentes para dar constancia de su PARTICIPACIÓN.

DRA. KAREN ZEVALLOS DELGADO
SUB DIRECTORA FORMACIÓN GENERAL

Rosario Lavado Antonio
DIRECTORA (e)

Los Olivos	ASISTENCIA DE CAPACITACIÓN
Nombre de la actividad: PROMOVER LA PARTICIPACIÓN CIUDADANA PARA UNA ADECUADA PREVENCIÓN DEL DELITO	OE 04.05.00

TIPO DE EVENTO				FECHA DEL EVENTO			HORARIO
Charlas	X	Taller					18:30 HASTA 20:30 HRS
Inducción		Reunión Informativa		Día	Mes	Año	LUGAR DE PARTIDA
Capacitación		Otro:		28	03	2023	COLEGIO PEDRO ABRAHAM VALDELOMAR PINTO - LOS OLIVOS

DATOS DEL(LOS) EXPOSITOR(ES)

NOMBRE	CARGO / EMPRESA	TEMAS TRATADOS
		"AUTOPROTECCIÓN ESCOLAR" (APAFA)

PARTICIPANTES

	Nombre y Apellidos	Dirección	Fecha / Firma
1	Roci Gómez Muñoz	MZ.17 LT13 Laura Caller	29.
2	MARIA YESENIA ALVA LEYVA	MZ X3 LT 31 Los Olivos	29-03-2023
3	SARAI TORIBIO ORTIZ	MZ.177 - LT.13 Los Olivos	29-03-2023
4	Rosa Motta Matheus	MZ.38 - Lte 8 - Los Olivos	29-03-2023
5	Beatriz Casiano Porles	MZ 4 1A Lte 3 Armando VI	29.03-23
6	Alicia Camovilca Vasquez	AH MZ18 Lt38 ST7 SMP	29/03/23
7	JAQUELIN GÁLVEZ MALCA	AV. CENTRAL MZ J LT 8 S/ROQUE	29/03/23
8	Janeth Ibarra Díaz	MZ-180 LT 17 - San Martin	29/03/23
9	Selena Santivañez Rengifo	MZ I Lt.32 - San Roque	29/03/23
10	DIANA Rodriguéz Peréz	MZ 2 LT 23 ZONA 1	29/03/23
11	Susy Serrato Rivas	MZ K LT 19 URB. SANTA ANA	29/03/23
12	Nery Sangama Herrera	MZ ppz Lt 13 - 30	29/03/23
13	Tatiana Dioses Trillo	MZ.69 Lt.27. calle 60	29/03/23
14	Leidy Leaño Aquino	MZ 179 Lt 2 AA.HH San M.	29/03/23
15	FANNY SOLIS TORRES	MZ 141 Lt:31 AA.H S.M	29/03/23
16	Saturnina Torres	MZ 141 Lt 31 AA.HH.SMP	29/03/23
17	Neli Guerrero Ramos	MZ 33 A Lt 18 - AA.HH. Laura Caller	29/03/23
18	Leslie Sosa Vega	calle Atenas 344 MP L28	29/03/23
19	ROCIO POMA ACOSTA	MZ.142 LT17 SAN MARTIN	29/03/23

EVIDENCIA DE LA EFICACIA DE LA CAPACITACIÓN

- Clarita de J. Vargas Collazos

Firma del Promotor a cargo

Los Olivos

ASISTENCIA DE CAPACITACIÓN

Nombre de la actividad: PROMOVER LA PARTICIPACIÓN CIUDADANA PARA UNA ADECUADA PREVENCIÓN DEL DELITO	OE 04.05.00

TIPO DE EVENTO				FECHA DEL EVENTO			HORARIO
Charlas	X	Taller					18:30 HASTA 20:30 HRS
Inducción		Reunión Informativa		Día	Mes	Año	LUGAR DE PARTIDA
Capacitación		Otro:		28	03	2023	COLEGIO PEDRO ABRAHAM VALDELOMAR PINTO - LOS OLIVOS

DATOS DEL(LOS) EXPOSITOR(ES)

NOMBRE	CARGO / EMPRESA	TEMAS TRATADOS
		"AUTOPROTECCIÓN ESCOLAR" (APAFA)

PARTICIPANTES

	Nombre y Apellidos	Dirección	Fecha / Firma
1	Angela Fuentes Rivera Molasco	MzQ1 Lote 34 Los Rosales	29/03
2	Yhuddy Morales Cojolaurango	MZ 62 LT 9 ... Armando Velasco	29/03
3	Martha Malpartida	AV Huaycay MZ 179. LT 25	29-03-23
4	Leidmar Rodriguez	AV. Huaycay MZ-70 LT 40	29-03-23
5	Luisana Briceño	Los olivos calle 19 Mayo	29/03
6	EMMA MAMANI ALMEYDA	MZ 64 LT1 ARMANDO V	29/03
7	Yhon Rocio Castro	MZ33 A LT 28 Zona 3	29/03/
8	Jamel Soares Silva	MZ66 LT16 AA Villa Sol	29/03/
9	Ximena Carnavilca Chuco	MZ. 203 LT 3 AA-HH San Martin	29/03/23
10	Ladith chapa chuquimbalqui	MZ 87 LT 51 Juan pablo	29/03/23
11	Stefani Valestka Lopez Laboria	MZ B LT 4 Callechaca, S.M.P	29/03/23
12	PATRICIA JADEO VALVERDE	MZ 177 lote 14 SMP. los olivos	29/03/23
13	Gloria soledad segura Olescas	MZ 27 LT 28 Los olivos	29/03/23
14	Veruska Chuquincay Vera	Av. Huaycay MZ K LT 3.	29/03/23
15	Madiuska Barbara Santistevan	Sr Genaro Vizcarra MzM LT 47	29/12/23
16	Carol Janeth Ucatas Cahuana	MZ 193 LT 10 AA.HH	29-03-23
17	MONER CALLOPE SANTOS	MZ 17 LT 8 AA.HH	29-03-23
18	ESLY OARZEBIA GARCIA	MZ L.	29.03.23
19	Monica Jaramillo Giron	MZ A LT 1 callejon los olivos	29/03

EVIDENCIA DE LA EFICACIA DE LA CAPACITACIÓN

Claudia De Jesus Valdivia Collazos

Firma del Promotor a cargo

INFORME N°007-TICR-CODISEC-ST-GSCyGRD/MDLO

PARA : My. PNP ® William Valladares Escobedo
Responsable Técnico del Comité Distrital de Seguridad Ciudadana

DE : Tricza Irene Céspedes del Rosario
Promotora del CODISEC – Zona Norte

ASUNTO : **OE. 04.05.00/**Actividad N° 34.

FECHA : Los Olivos, 29 de Marzo del 2023.

Tengo el honor de dirigirme a Usted, para saludarlo cordialmente, y a su vez hacer de su conocimiento de los talleres que se vienen realizando por las Promotores de Seguridad Ciudadana zona Norte, En materia de Fortalecer las Redes de Seguridad Ciudadana con la Participación de la Comunidad Organizada, según detalle:

- **ORDENANZA MUNICIPAL N° 554-2022-CDLO**
- **PLAN DE ACCIÓN DISTRITAL DE SEGURIDAD CIUDADANA 2023**
- **OBJ. N° 4 – O.E. 04.05.00 PROMOVER LA PARTICIPACIÓN CIUDADANA PARA UNA PREVENCIÓN DEL DELITO.**

- **Tema: "Taller terapia física y psicomotor"**

✓ **ACTIVIDAD N° 34** donde indica fortalecer a las juntas vecinales mediante la asistencia técnica, capacitación y talleres participativos.

- **Día** : Miércoles 29 de marzo 2023
- **Hora** : 11:30 – 13:00 horas
- **Lugar** : Polideportivo de Pro
- **Participantes:** coordinadores de las juntas vecinales comunales

- **Promotoras Participantes :**

- **Promotora CODISEC Zona Norte**
  Margarita Blanco Gómez
- **Promotora CODISEC Zona Norte**
  Tricza Irene Céspedes del Rosario

➢ **Tema: "Terapia Física y Psicomotora"**
Se viene realizando todos los miercoles de 11:30 a 13:00 horas el taller de Terapia Física psicomotora para mantener en optimas condiciones a nuestros coordinadores de las juntas vecinales comunales.

Polideportivo de Pro - Los Olivos

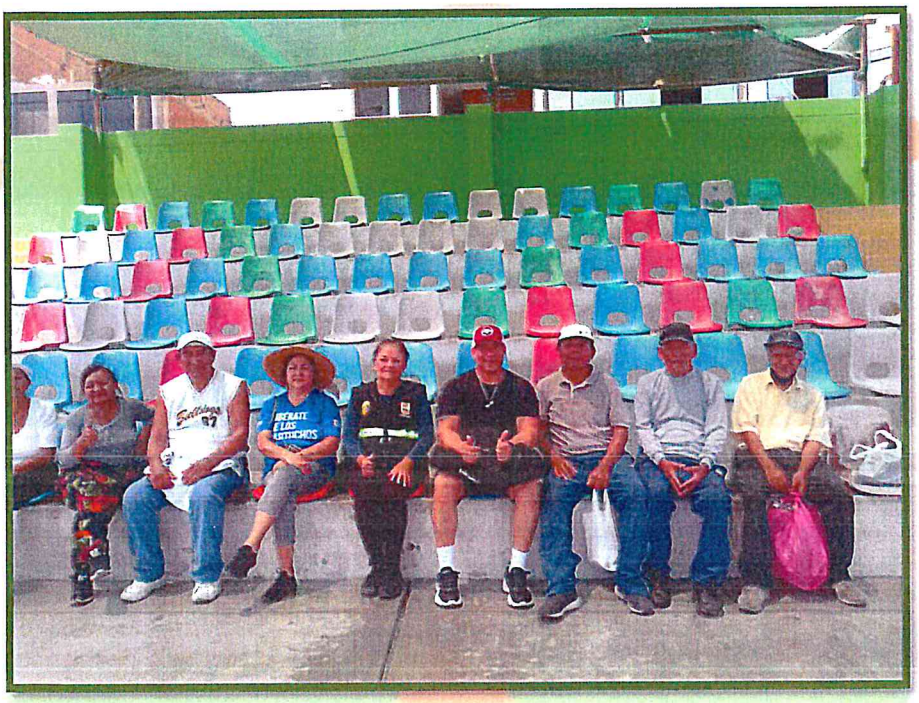

CONCLUSIONES:

Gracias al apoyo del Técnico Físico Terapeuta Luis Alberto Castillo Blanco, se viene realizando el Taller de Terapia Física psicomotora todos los miércoles de 11:30 hasta las 13:00 horas en el Polideportivo de Pro, para el sostenimiento de los coordinadores de las juntas vecinales comunales.

RECOMENDACIONES:

Se recomienda seguir realizando talleres a pedido de los representantes de las juntas vecinales comunales.

Se adjunta las fotografías de verificación.

✓ **Técnico Físico Terapeuta** Luis Alberto Castillo Blanco, encargado de realizar el **Tema: "Taller de Terapia Física y Psicomotora"**

Polideportivo de Pro - Los Olivos





Polideportivo de Pro - Los Olivos





"COMITÉ DISTRITAL DE SEGURIDAD CIUDADANA"

Polideportivo de Pro - Los Olivos





Es c to informo a Ud., a efectos de su conocimiento y fines pertinentes.

Atentamente

COMITE DISTRITAL DE SEGURIDAD CIUDADANA LOS OLIVOS

TRICZA IRENE CÉSPEDES DEL ROSARIO
Promotora del CODISEC Los Olivos - Zona Norte
FECHA: 29-03-2023
HORA: 11:30 – 13:00

FICHA N° 08: FORMATO DE REPORTE DE ACTIVIDAD 29 de Marzo del 2023		
1. Objetivo Estratégico	OE 04.05.00 A-34	
2. INDICADOR	TALLERES A JUNTAS VECINALES	
3. DENOMINACIÓN DE LA ACTIVIDAD:	FORTALECER A LOS COORDINADORES DE LAS JUNTAS VECINALES	
4. PÚBLICO OBJETIVO O BENEFICIARIO:	Coordinadores de las juntas vecinales comunales	
5. FECHA DE REALIZACIÓN (DD/MM/AAAA):	29/03/2023	
6. ENTIDADES RESPONSABLES:	a) Comité Distrital de Seguridad Ciudadana Los Olivos b) Gerencia de Seguridad Ciudadana	
7. FUENTE DE VERIFICACIÓN:	a) Informe	
8. N° DE PARTICIPANTES:	Hombres: 10	Mujeres: 03
9. DESCRIPCIÓN DE LA ACTIVIDAD (Breve):	Taller de Terapia Física para mantener a los coordinadores en optimas condiciones ideales sostenimiento a nuestro equipo de juntas vecinales comunales.	
10. DIFICULTADES EN LA PLANIFICACIÓN, ORGANIZACIÓN Y REALIZACIÓN DE LA ACTIVIDAD (MÁXIMO 3):	a. NINGUNA	
11. MEDIDAS SUGERIDAS (MÁXIMO 3):	• Seguir realizando labor social para mantener a nuestros coordinadores de las juntas vecinales comunales en óptimas condiciones.	
12. LECCIONES APRENDIDAS (Breve):	• Trabajo en forma conjunta, mejores resultados	

RESPONSABLE: Tricza Irene Céspedes del Rosario
FECHA: 29/03/2023
HORA: 11:30 hasta 13:00 horas

.....spedes del Rosario
...notora de la Zona Norte

MUNICIPALIDAD DISTRITAL DE LOS OLIVOS
GERENCIA DE PARTICIPACIÓN VECINAL

LOS OLIVOS
DESARROLLO Y PROGRESO

NOMINA DE ASOCIADOS DE LA ORGANIZACIÓN SOCIAL DENOMINADA :

29/03/2023

ACT. 34 / taller terapia física y psicomotora

N°	APELLIDOS Y NOMBRES	D.N.I.N°	DIRECCIÓN DOMICILIARIA	TELEFONO	FIRMA
1	Aguayo Acuña Pedro	41227490	Jr. La unidad 7954 (JJVV)	973366260	[illegible]
2	Vejarano Romero Carmen	09624546	Jr. Prudencia MZ H5 lote 27	983113903	[illegible]
3	Solis Gonmas Cruz	08085021	calle 17 MV4 L15 4to sector	5371013	[illegible]
4	Isabel Alejos Gonzales		MZ H5 Lote 23 calle Prudencia	—	Isabel Alejos
5	Margit Gomez Jibaja	16409578	calle 15 MZ X-S lote H2	990218056	[illegible]
6	[illegible]	08517422	MZ H lote 23 2do piso	—	[illegible]
7	José Flores R.	08472535	David Fernandez 3865	968992705	[illegible]
8	Juan Puertas T.	06776120	calle 53 MZ BBB2 la Tribuna	955703918	[illegible]
9	Margarita Blanco Gómez	08638927	MZ H 4 12 AAH4 Los Olivos de Pro	968243146	[illegible]

INFORME N°003-YLCG-CODISEC-ST-GSCyGRD/MDLO

PARA : My. PNP ® William Valladares Escobedo
Responsable Técnico del Comité Distrital de Seguridad Ciudadana

DE : Yeseina Lorena Cacha Gerónimo
Promotora del CODISEC

ASUNTO : Informar reunión para promover la participación ciudadana para una prevención del delito.

FECHA : Los Olivos, 29 de Marzo del 2023.

Tengo el honor de dirigirme a Usted, para saludarlo cordialmente, y a su vez hacer de su conocimiento de la actividad realizada, en cumplimiento del OB-E/4, promover espacios públicos libres de hurto y robo.

- **ORDENANZA MUNICIPAL N° 554-2022-CDLO**
- **PLAN DE ACCIÓN DISTRITAL DE SEGURIDAD CIUDADANA 2023**
- **OBJ. N° 4 – O.E. 04.05.00 PROMOVER LA PARTICIPACIÓN CIUDADANA PARA UNA PREVENCIÓN DEL DELITO.**

✓ **ACTIVIDAD N° 34** donde indica fortalecer a las juntas vecinales mediante la asistencia técnica, capacitación y talleres participativos promovidos por la PNP.

- **Día** : Viernes 29 de Marzo 2023
- **Hora** : **15:00 hasta 17:00 horas**
- **Lugar** : AAHH. Enrique Milla Ochoa - Calle 1 MZ. 125/124 – Los Olivos
- **Participantes:** participación de 25 vecinos
- **Autoridades Participantes :**

- **Comisario PNP LAURA CALLER IBÉRICO**
  CMDTE.PNP Jonny James Vargas Onton
- **Representante COMISARIA PNP LAURA CALLER IBÉRICO**
  SOT.1.PNP Gloria Davila
- **Coordinador CODISEC**
  CMDTE. PNP Jorge Luis Tamaris Velásquez
- **Coordinadora de las Juntas Vecinales de Seguridad Ciudadana**
  Balbina Valdiviezo Villanueva

- **Líderes Vecinales**
- **Representante de Red de Cooperantes**
- **Promotores CODISEC Zona Centro**
  Yeseina Cacha Gerónimo

➢ **Tema: "CAPACITACIÓN DE SEGURIDAD CIUDADANA"**

COMISARIA PNP LAURA CALLER IBÉRICO





FICHA N° 08: FORMATO DE REPORTE DE ACTIVIDAD 29 de Marzo del 2023		
1. Objetivo Estratégico	OE 04.05.00 ACT. N° 34	
2. INDICADOR	FORTALECER A LAS JUNTAS VECINALES MEDIANTE ASISTENCIA TÉCNICA	
3. DENOMINACIÓN DE LA ACTIVIDAD:	"CAPACITACIÓN DE SEGURIDAD CIUDADANA	
4. PÚBLICO OBJETIVO O BENEFICIARIO:	VECINOS DEL AAHH. Enrique Milla Ochoa - Calle 1 MZ. 125/124	
5. FECHA DE REALIZACIÓN (DD/MM/AAAA):	**29/03/2023**	
6. ENTIDADES RESPONSABLES:	a) Comité Distrital de Seguridad Ciudadana Los Olivos b) Gerencia de Seguridad Ciudadana	
7. FUENTE DE VERIFICACIÓN:	a) Informe	
8. N° DE PARTICIPANTES:	Hombres: 16	Mujeres: 09
9. DESCRIPCIÓN DE LA ACTIVIDAD (Breve):	se realizó la capacitación de las juntas vecinales comunales de las MZ 124/125 AAHH Enrique Milla Ochoa	
10. DIFICULTADES EN LA PLANIFICACIÓN, ORGANIZACIÓN Y REALIZACIÓN DE LA ACTIVIDAD (MÁXIMO 3):	a. **NINGUNA** (Los vecinos han sido capacitados)	
11. MEDIDAS SUGERIDAS (MÁXIMO 3):	• Seguir capacitando al vecino y público en general. • Seguir realizando Charlas de prevención e informativas. • Seguir Trabajando de la Mano con nuestra PNP, vecinos y Municipalidad Distrital	
12. LECCIONES APRENDIDAS (Breve):	• Trabajo en forma conjunta, mejores resultados.	

RESPONSABLE: Yeseina Lorena Cacha Gerónimo
FECHA: 29/03/2023
HORA: 15:00 hasta 17:00 horas

Yesenia Lorena Cacha Gerónimo
PROMOTORA ZONA CENTRO
Sector 1 y 4



Es cuanto informo a Ud., a efectos de su conocimiento y fines pertinentes.

Atentamente,

COMITE DISTRITAL DE SEGURIDAD CIUDADANA LOS OLIVOS

YESNIA LORENA CACHA GERONIMO
Promotora del CODISEC Los Olivos
FECHA:29-03-2023
HORA: 15:00 hasta 17:00

YLCG

ACTA N° 005-2023-CODISEC-ST-GSCyGRD/MDLO

En el Distrito de Los Olivos, siendo las 15:00 horas del día 29 de Marzo del 2023; Se deja constancia que se realizó la siguiente actividad del Plan de Acción Distrital de Seguridad Ciudadana correspondiente al año 2023:

OB. N° 4 ACT. N° 34, donde indica FORTALECER A LAS JUNTAS VECINALES MEDIANTE LA ASISTENCIA TÉCNICA, CAPACITACION TALLERES PARTICIPATIVOS PROMOVIDOS POR LA PNP.

Teniendo como exponente:

CMDTE. PNP Jonny James Vargas Onton, Comisario Laura Caller Ibérico.

Teniendo como participantes:

Representante de la Gerencia de Seguridad Ciudadana – CODISEC, Representante de la Red de Cooperantes y Coordinadores de las Juntas Vecinales, y vecinos.

La actividad se realizó de la siguiente manera:

Siendo las 15:00 horas, del día 29 de Marzo del 2023 se da inicio a la "Capacitación de las Juntas Vecinales comunales referente al tema de Seguridad Ciudadana", dirigidos a los vecinos del Distrito de Los Olivos Esta actividad tuvo como organizador a la Comisaria de Laura Caller Ibérico y la participación de la Oficina de CODISEC Los Olivos.

Esta Capacitación de Seguridad Ciudadana se da con la **FINALIDAD** de promover la participación ciudadana para una adecuada prevención del delito y fortalecer las juntas vecinales comunales.

Siendo las 17:30 horas se dio por concluida la actividad firmando los presentes para dar constancia de su PARTICIPACIÓN.

B. Valdiviezo V.

BALBINA VALDIVIEZO VILLANUEVA
Coordinadora Distrital de las JJ.VV.
Los Olivos y SMP DIVPOL NORTE 1

OA-245043 - O+
JONNY JAMES VARGAS ONTON
COMANDANTE PNP
COMISARIO PNP LAURA CALLER

Gloria. David C.
S+I. PNP.

Los Olivos

ASISTENCIA DE PARTICIPACIÓN

Nombre de la actividad: CAPACITACIONES A JUNTAS VECINALES | AE/OE: ACT. N° 34

TIPO DE EVENTO				FECHA DEL EVENTO			HORARIO
Charlas		Taller					15:00 HASTA 17:30
Inducción		Reunión Informativa		Día	Mes	Año	LUGAR DEL EVENTO
Capacitación	X	Otro:		29	03	2023	CIA LAURA CALLER – LOS OLIVOS

DATOS DEL(LOS) EXPOSITOR(ES)

NOMBRE	CARGO / EMPRESA	TEMAS TRATADOS
COMISARIA LAURA CALLER IBERICO	**PNP**	**"PROMOVER LA PARTICIPACIÓN CIUDADANA PARA UNA ADECUADA PREVENCIÓN DEL DELITO"** **"CAPACITACIÓN SEGURIDAD CIUDADANA"**

PARTICIPANTES

	Nombre y Apellidos	Dirección	Fecha / Firma
1	Balbina Valdivieso Villanueva	Coord. Distrital	
2	Efrain Acarcon Bravo	Representación de David Casqui (Ced. Coop.	
3	Victor Arreluces del Pozo	Mitobamba 5076	
4	Rolando Huanca Mamani	Av. Huanday MZ 66 L 6	
5	RUBEN EDUARDO PACHECO	Av. Huanday MZ 64 L 26	
6	JAVIER GUERRERO BURE	CIPRIANO RUIZ 155	
7	Elizabeth Cruz Mendoza	Ciprino Ruiz 149.	
8	Julio Z. FRANCO ACOSTUPA	Vulla norte	
9	NELSON ELAZ SEBASTIAN MORAN	Emp. Energy Coordinador Ocho. Red.	
10	Juan Alberto Ticona Mozales.	Av. Alfredo Mendiola 526	
11	Manuel Javier Mamani Franco	Calle I MZ I 25 L 3	
12	Eleodoro Quevedo Solano	AH. 19 de mayo Los Olivos	
13	Edith Coronel Arroyo	AH. Vista alegre Corro con	
14	SIMEON ASENCIO ESTRADA	CHAVIN MZ 22 LTE 43.	
15	Doctemio Herrera Yonac	AV Huanday MZ 66 L 8	
16	Direccion Zonal Zarzosa	MZ I 76 L 16. E.M.C.	
17	Familia Cruz de Tipian	MZ 136 L 18. E.M.C.	
18	Marlina Teresa Baez	Portales del Norte	
19	Gloria Vargas Collazos	Promotor Zona Centro	
20	Julio Neira Delis	MZ 40 L 28	

EVIDENCIA DE LA EFICACIA DE LA CAPACITACIÓN

Firma del Promotor a cargo

Los Olivos	ASISTENCIA DE PARTICIPACIÓN
Nombre de la actividad: CAPACITACIONES A JUNTAS VECINALES	AE/OE: ACT. N° 34

TIPO DE EVENTO				FECHA DEL EVENTO			HORARIO
Charlas		Taller					15:00 HASTA 17:30
Inducción		Reunión Informativa		Día	Mes	Año	LUGAR DEL EVENTO
Capacitación	X	Otro:		29	03	2023	CIA LAURA CALLER – LOS OLIVOS

DATOS DEL(LOS) EXPOSITOR(ES)

NOMBRE	CARGO / EMPRESA	TEMAS TRATADOS
COMISARIA LAURA CALLER IBERICO	**PNP**	**"PROMOVER LA PARTICIPACIÓN CIUDADANA PARA UNA ADECUADA PREVENCIÓN DEL DELITO" "CAPACITACIÓN SEGURIDAD CIUDADANA"**

PARTICIPANTES

	Nombre y Apellidos	Dirección	Fecha / Firma
1	Rosmen Ramos V.	MZ6 Lt24 Jaen C.	[firma]
2	Yanvelina Mestanza Vasq	Chasquitambo 613 PN	[firma]
3	Norma Mayllé Valdez		[firma]
4	CARMEN R. Delgadillo A.	MZ69 L.47 A. Villanueva	[firma]
5	Nelser Ramos Ambrocio	MZ69 LT25 Av Huandoy	[firma]
6			
7			
8			
9			
10			
11			
12			
13			
14			
15			
16			
17			
18			
19			
20			

EVIDENCIA DE LA EFICACIA DE LA CAPACITACIÓN

[firma]

Firma del Promotor a cargo

INFORME N°0029-CJVC-CODISEC-ST-GSCyGRD/MDLO

PARA : My. PNP ® William Valladares Escobedo
Responsable Técnico del Comité Distrital de Seguridad Ciudadana

DE : Clarita de Jesús Vargas Collazos
Promotora del CODISEC – Zona centro

ASUNTO : Capacitación de las BAPES de la I.E Pedro Abrahán Valdelomar Pinto, nivel Inicial y primaria

FECHA : Los Olivos, 29 de marzo del 2023.

Tengo el honor de dirigirme a Usted, para saludarlo cordialmente, con la finalidad de informar lo siguiente:

Que el día Miércoles 29 de marzo siendo las 8:30 am se realizó una capacitación "Organización y funcionamiento de las BAPES", en el salón de cómputo de la Institución Educativa Pedro Abrahán Valdelomar Pinto Ubicada entre la Av. A y Av. Huandoy distrito de Los Olivos, por encargo del Gerente de Seguridad Ciudadana My. PNP ® William Valladares y el Coordinador del Comité Distrital de Seguridad Ciudadana Cmte. PNP ® Jorge Luis Tamariz Velásquez.

- **PLAN DE ACCIÓN DISTRITAL DE SEGURIDAD CIUDADANA 2023**

- **OBJ. E- N° 4–05-00 PROMOVER LA PARTICIPACIÓN CIUDADANA PARA UNA ADECUADA PREVENCIÓN DEL DELITO**

  - **ACTIVIDAD A34, donde** se indica Nro. De capacitaciones a las Juntas Vecinales de la PNP.
  - **Día** : Miércoles 29 de Marzo 2023
  - **Hora** : 08:30 a 09.30 horas
  - **Lugar** : **I.E N Pedro Abrahán Valdelomar Pinto**
  - **Participantes:** 40 padres de familia
  - **Autoridades Participantes:**

    - **Directora de la I.E**
      Sra. Rosario Lavado Antonio
    - **Sub. Directora a Nivel Inicial Primaria**
      Sra. Ayde Ángeles V.
    - **Promotor CODISEC, zona Centro.**
      Clarita de Jesús Vargas Collazos.

FICHA N° 08: FORMATO DE REPORTE DE ACTIVIDAD 29 de marzo del 2023		
1. Objetivo Estratégico	**OE 04.05.00 A-34**	
2. INDICADOR	PROMOVER LA PARTICIPACION CIUDADANA PARA UNA ADECUADA PREVENCIÓN DEL DELITO.	
3. DENOMINACIÓN DE LA ACTIVIDAD:	**"CAPACITACION EN SEGURIDAD CIUDADANA"**	
4. PÚBLICO OBJETIVO O BENEFICIARIO:	**INTEGRANTES DE LAS JUNTAS DIRECTIVAS ""BAPES" NIVEL INICIAL Y PRIMARIA**	
5. FECHA DE REALIZACIÓN (DD/MM/AAAA):	**18/03/2023**	
6. ENTIDADES RESPONSABLES:	a) PNP b) CODISEC de Los Olivos c) Gerencia de Seguridad Ciudadana	
7. FUENTE DE VERIFICACIÓN:	a) Informe b) Acta c) Asistencia	
8. N° DE PARTICIPANTES	Hombres: 0	Mujeres: 40
9. DESCRIPCIÓN DE LA ACTIVIDAD (Breve):	Apertura la actividad la Sra. Rosario Lavado Antonio, directora de la I.E Pedro Abrahán Valdelomar Pinto, Organización y funciones de los integrantes de las BAPES, a nivel Inicial y Primaria .	
10. DIFICULTADES EN LA PLANIFICACIÓN, ORGANIZACIÓN Y REALIZACIÓN DE LA ACTIVIDAD (MÁXIMO 3):	a. NINGUNA	
11. MEDIDAS SUGERIDAS (MÁXIMO 3):	• Mejorar el acercamiento a los. Padres de familia de la I.E con la plana docente. • Implementación a las BAPES para su mejor servicio.	
12. LECCIONES APRENDIDAS (Breve):	• Que un trabajo con responsabilidad de los integrantes de las BAPES, se mejora la protección de los estudiantes.	

RESPONSABLE: Promotores Clarita Vargas Collazos
FECHA: 29/03/2023
HORA: 8:30 hasta 09.30 horas

Clarita de Jesús Vargas Collazos
Promotora CODISEC Zona Centro

CONCLUSIONES:

Siendo las 09:30 hrs.del día Miércoles 29 de marzo, se culminó la capacitación logrando capacitar 40 padres de familia de la I.E. Pedro Abrahán Valdelomar Pinto, del distrito de Los Olivos.

RECOMENDACIONES:

- Mejorar el acercamiento a los. Padres de familia de la I.E
- Implementación a las BAPES para su mejor servicio.

Se adjunta las fotografías de verificación.

✓ **Instituciones y personal que participó en la actividad.**

CAPACITACIÓN BAPES NIVEL INICIAL Y PRIMARIA

I.E PEDRO ABRAHAM VALDELOMAR PINTO, NIVEL INICIAL, PRIMARIA
AAHH ARMANDO VILLANUEVA DEL CAMPO





Atentamente,

COMITE DISTRITAL DE SEGURIDAD CIUDADANA LOS OLIVOS

Clarita de Jesús Vargas Collazos
Promotora del CODISEC Los Olivos - Zona centro

Fecha: Miércoles 29 de marzo del 2023.
Hora : 08:30 a 09.30 HRS.

CVC

ACTA N° 007-2023-CODISEC-ST-GSCyGRD/MDLO

En el Distrito de Los Olivos, siendo las 18:30 horas del día 29 de Marzo del 2023; Se deja constancia que se realizó la siguiente actividad del Plan de Acción Distrital de Seguridad Ciudadana correspondiente al año 2023:

OBJETIVO ESTRATÉGICO 04.05.00, donde indica PROMOVER LA PARTICIPACIÓN CIUDADANA PARA UNA ADECUADA PREVENCIÓN DEL DELITO

Teniendo como participantes:

Sra. Directora Rosario Lavado Antonio y Sub Directora Nivel Secundaria Dra. Karen Zevallos Delgado,
representante de la Gerencia de Seguridad Ciudadana – CODISEC, y Padres de Familia del Institución Educativa Nacional Pedro Abraham Valdelomar Pinto.

La actividad se realizó de la siguiente manera:

Siendo las 18:30 horas, del día 29 de Marzo del 2023 se da inicio a la "AUTOPROTECCIÓN ESCOLAR", dirigidos a los padres de familia; Esta actividad tuvo como organizador a la Directora del Institución Educativa Nacional Pedro Abraham Valdelomar Pinto, Sra. Rosario Lavado Antonio y a la Oficina de CODISEC Los Olivos.

Esta Capacitación de "AUTOPROTECCIÓN ESCOLAR", se da con la **FINALIDAD** de promover la participación ciudadana para una adecuada prevención del delito y capacitar a los padres de familia para la seguridad y prevención de sus hijos.

Siendo las 20:30 horas se dio por concluida la actividad firmando los presentes para dar constancia de su PARTICIPACIÓN.

DRA. KAREN ZEVALLOS DELGADO
SUB DIRECTORA FORMA...

...J Lavado Antonio
DIRECTORA (e)

N°	APELLIDOS Y NOMBRES (Padre de familia)			
1	Mendoza Jeri Peyna	Primaria	2 do "B"	[illegible]
2	Elizabeth Rosita Alberto	primaria	5 to "B"	[illegible]
3	Estela Flores Osorio	5	3 ro B	[illegible]
4	ZORRILLA VERAMENDI IRMA	Primaria	2A y 6C	[illegible]
5	Carlos Cabello	Secundaria	1 B	[illegible]
6	Primitivo Aponte	Primaria	1 B	[illegible]
7	Borman Cano Andrade	Primaria	6 "B"	[illegible]
8	Marili Chavez Davila	Sc. Pr.	1. A . 2 B	Marili Chavez
9	Jhonny Gomez Goñe	Primaria	4B , 5A	[illegible]
10	Ruth Sarai ayala coyori	1 "B"		Sarai
11	María Elizabeth Ayala coyori	inicial	inicial	María Elizabeth A.
12	Maria Ramirez Alvarado	5. 5a. 4.	Secundaria	[illegible]
13	Berg Beatriz [illegible]	1 "C"	1 "C"	[illegible]
14	PANTA PINEDO, RUTH E.	SECUNDARIA	2 B	[illegible]
15	Gonzalo Bonifacio Florinda	Secundaria	5 "A	[illegible]
16	Fanchin Gastalomeno	Secundaria	1ro. B.	[illegible]

ADELA MARAZA QUISPE 3ro Secundaria 3ro A [illegible]

NATZIA TORRES Roncoros 2 Secundarea 2 'B' [illegible]

Yani I. Palacios Olorting Primaria 6 B [illegible]

Aragón Aragon Martho Jacqueline Primaria y 6to B y 5to A Secundaria Sec. [illegible]

17	CESAR ENRIQUE ROMERO J	PRIMARIA SECUNDARIA	4 B 5 B	[signature]
18	ESTHER MENDEZ MORALES	PRIMARIA	1 A	[signature]
19	Jose Caray Bernardo	Primaria	5. A	[signature]
20	Adriano Paredes Salinas	Primaria	6. C	[signature]
21	Flor Rodriguez Diaz	Secundario	1. B	[signature]
22	Blanca S G.	Secundaria	4 B.	[signature]
23	Willi Fructos D	PRIMARIA	3 C	[signature]
24	Maria D. Macuyama Maytahuari	Secundaria	4 - A	[signature]
25	Maria D. Macuyama Maytahuari	C.I	5 años	[signature]
26	Sara Vargas Franco	Inicial Primaria Secundaria	5 años 2do grado 1 y 3 sec.	[signature]
27	Victor Diaz Tomoque	Primaria	6to A	[signature]
28	Alejandro Perez	Segundaria	4 - B	[signature]
29	Paula B Chaves Ta Tello	Secundaria	5TO A	[signature]
30	Yolanda Correa Martinez	Secundaria	1 C	[signature]
31	Melquiades Castillo C.	PRIMARIA INICIAL (4)	3° C. 4 AÑOS	[signature]
32	Monica Peralta Chosec	PRIMARIA	4 "C"	[signature]
33	Anais Ruiz Baca	Primaria	1 "A"	[signature]
	Aida Rufino Herrera	Secundaria	3 "A"	[signature]
	ELIZABETH YOSSELIN DE PAZ CALLA	PRIMARIA	5TO A	[signature]
	Carmen Sanillan Mamani	10243469	4to A Saca	[signature]
	Ana Sandoval	Secundaria	1 C	[signature]
	MERCEDES DE LA CRUZ	PRIMARIA	4 B	[signature]

34	Miriam Davila Ortiz	Primaria	1ro "A"	[signature]
35	Maritza Coronado Suyo	Secundaria	3º A	[signature]
36	Ronald Quispe Sanchez	Primaria	1ro A	[signature]
37	Lorena Marroquin	Inicia	Abejitas	[signature]
38	Aida Gonzales Palomino	Inicial	Ositos bondadosos	[signature]
39	Doris M. Aranguren	Secundaria	5to A.	[signature]
40	Diana Rodriguez P.	Secundaria	1ª A 6to P.	[signature]
41	Valdivia Blas Ciro	Secundaria	3. B.	[signature]
42	Anita Mamani Gamarra	Secundaria	2to A	[signature]
43	Joshua Caleb Ramirez. S.	Primaria	5to A	[signature]
44	Dina Rodriguez L.	Secundaria	1.C	[signature]
45	Betty Vasquez R.	inicial	Patitos	[signature]
46	Rosa Motta Matheus	Primaria Secundaria	2. "A" 2. "A"	[signature]
47	Isabel Motta Matheus	Primaria	4º "C"	[signature]
48	Eduardo Huanca Mendez	Secundaria	1 C	[signature]
49	Jimena Quiñonez Alvarez	Primaria Secundaria	1A 6to C 3cde Mer	[signature]
50	Marin Robles. C.	Secundaria	5to "B"	[signature]

51	Ledy Nolorve Ruiz	secundaria	1°A	
52	Maria Briarte M	Primaria	6A	
53	Emily Pandoro Icumina	primaria	2° "A"	
54	Hugo Huaman Gomez	Primaria	1"B"	
55	Joshelyn Valderrama Mayo	Secundaria	1"C"	
6	Eveli Mendoza Roque	Primaria	1ero "B"	
7	Silva Julianny	Secundaria	1ero "B"	
8	Yanina Pelaroche N.	Secundaria	1° B	
9	Ruth Castillo Rivera	Primaria	5°A"	
	Rosy Daniela Noel	Primaria	2do "A"	
	Rasmery Mayo morales	Secundaria	4to S sec	
	Lourdes Isabel Torres Aspajo	Inicial	3 años	
	Crisol Daniela Vegas Betancio	primaria	"4A y 5A"	
	Almendro del pilar Vargas Saboya	Primario	6+E	
	elizabeth CORDOVA CORDOVA	PRIMARIA y Secundaria	4to B 2do A	
	Carol Janeth Mateos	"PRIMARIA	1ro A	
	Jasmerlin Salas	1 A Secundaria 3ero "B"	1 A	

68	María L Reyes O	Primaria	4º C y 6º B	[illegible]
69	Yoleidy del C Vargas P	Inicial	Jirafitas	[illegible]
70	Leidymar Rodriguez	Primaria	5to B	Leidymar Ro
71	Fanny Arias Peralta	Secundaria	5to B	[illegible]
2	Milagro Bernal Salvador.	Primaria y Secundaria	4to C y 1ero A	[illegible]
3	Angelo Ruiz Guerrero	Inicial	Jirafitas	[illegible]
4	Cristian Villaverde Peña	Primaria	3er B 6to A	[illegible]
5	Eslydarzea Garcia	Primario	2do Grado	[illegible]
6	Raul Leiva Gueudio	Segundario	1" A"	[illegible]
7	Nicida Andino	Primario	A"	[illegible]
8	Mariana Lecca Del Aguila	Inicial Primaria Secundario	Bohito 4to A 2do B	[illegible]
9	Nilton Sialas Gutierrez	Primario Segundario	6. A 5A, 5B	[illegible]
0	Ery Anali Escribano Damicoin	Segundaria	2"B"	[illegible]
1	Darah G. Ventura Fasanando	Buhitos Abejitas	Inicial	[illegible]
2	Leydi Jibaja Gaurdia	inicial	Conejitos	[illegible]
3	Merlit Yumbato Ayna	Inicial Primario	Ardillito 6to B	[illegible]
4	Margori Pizo Ramirez	Secundario	2d B	[illegible]

Hoanna Alamo	Secundaria	4 año "A" 4 año "B"	[signature]
Ilacsa Chavarri Cinthya	1ero C primaria	1º B, 2do A secundaria 3ºC B y 5to A	[signature]
Ysamar Yepez	Secundaria y Primaria	1 "C" 3 "A"	[signature]
Luisana Briceño	Primaria	3 "A"	[signature]
Betty Vásquez Rodríguez	Gatito turno tarde	4 años	[signature]
Lorena Santiesteban S.	Primaria Secundaria	5 todos 5to A y 1 B	[signature]
Emma Mamani Almeyda	Inicial Primaria Secundaria	5 años 2 A primaria 1 A y 3 A secu	[signature]
Norma Arnao Chavez	Primaria Secundaria	5 B 5 A	[signature]
Teresa Llatas Navarro	INICIAL	Patitos turno tarde	[signature]
Ysabel Ramos Trujillo	Secundaria	2A y 4B	[signature]
Marleny Baldera S.	Primaria	3º A y 4º B	[signature]
Patricio Apari Reyes	inicial hormiga 3er "C" Primaria	3º C y hormiguitas	[signature]
Paula Estrada Romero	Secundaria	1ro B	[signature]
Alber Pineda Morena	Secundaria	2º B	[signature]
David Aguilar Jara	INICIAL	5 años PATITOS	[signature]
Catherine Torres	Primaria	Patio 6.C	[signature]
Montes Pacoya Marjorie	Primaria	5º A y 2º B	[signature]

Morales Cayro Martha Secundaria 5º A [signature]

José Luis Guillén Nich [signature]

Josefina Rocio [illegible]	Secundaria	3 años 1 B primaria 1 B secundaria	[illegible]
Laura Martinez Josús	Inicial primaria secundaria		[illegible]
Teresa Zegarra Revilla	Inicial Abejita	3 años	[illegible]
Magaly Manihuari Guevara	Inicial Primaria Secundaria	3 años 9 años 10 años 6 años 4 secundaria	[illegible]
Vanay Arce Shapiama	INICIAL	5 años	[illegible]
Mayret HIPUSHIMA	INICIAL	6 años	[illegible]
JANNET GUEVA TADEO	Secundaria 5to A	1 G	[illegible]
Fabiola Isabel Cajusol Vera	1 primaria B	1 B	[illegible]
Aranza Mejico	Secundaria	3 B	[illegible]
Carlos Parado	Secundaria	4 B	[illegible]
Rayker Rodriguez	Secundaria	1 C	[illegible]
Jose Rodriguez	Primario	1 B 6 "A"	[illegible]
Brenda Hereira	Primaria	1 B 1 C Se	Rossa
Rosa Elena Valverde	Primaria	Ardillitas 5	[illegible]
Elena Redrozo Castro	Inicial	1° "A"	[illegible]
Rosario Flores Cachay	Secundaria	3 "A"	[illegible]
Monica Urbano Giron	Primaria		[illegible]

ABIGAI NATALI CALVANDON INICIAL ARDILLITAS [illegible]

Luisiana Martinez Velasquez Inicial 3 años y 5 años Saray

Jennifer Prado Caballero Inicial 6 años [illegible]

Rodrigo Borja Chavez / Primaria 3 "C" / 8 años / [illegible]

ACTIVIDAD N°35 I TRIMESTRE.- En cumplimiento a la normatividad establecida se emite presente informe de ejecución de las actividades programadas en el Plan de Acción Distrital de Seguridad Ciudadana Los Olivos 2023, correspondiente al I Trimestre de año 2023; conforme se detalla a continuación:

El CODISEC Los Olivos realiza rendición de cuentas públicos trimestrales sobre acciones y resultados de política local de seguridad ciudadana, logrando cumplir la progración trimestral.

INFORME DE EJECUCIÓN DE LA MATRIZ DE ACTIVIDADES DEL PLAN DE ACCIÓN DISTRITAL DE SEGURIDAD CIUDADANA 2023 - LOS OLIVOS										
		OBJETIVO ESTRATÉGICO 4 : PROMOVER ESPACIOS PÚBLICOS LIBRES DE HURTO Y ROBO								
OE		Acción Estratégica	INDICADOR	Unidad de Medida y fuente	PROGRAMACIÓN TRIMESTRAL			Meta Trimestral	Responsable de Ejecución
					ENE	FEB	MAR		
04.05.00		PROMOVER LA PARTICIPACIÓN CIUDADANA PARA UNA ADECUADA PREVENCIÓN DEL DELITO							
OE 04.05.06		Implementación de los mecanismos de rendición de cuentas públicos trimestrales sobre acciones y resultados de política local de seguridad ciudadana	N° DE MECANISMOS DE RENDICION DE CUENTAS PUBLICAS TRIMESTRAL ME NTE	MECANISMOS DE RENDICION DE CUENTAS PUBLICAS TRIMESTRAL ME NTE			1	1	CODISEC
FISCALIZACIÓN ADMINISTRATIVA	A35								

ACTIVIDAD 35

ANEXO 08 (Directiva N° 011-2019-IN-DGSC)	
REPORTE DE LA ACTIVIDAD AÑO: 2023	
1. Objetico Estratégico	PROMOVER LA PARTICIPACIÓN CIUDADANA PARA UNA ADECUADA PREVENCIÓN DEL DELITO
2. Indicador	N° de mecanismos de rendición de cuentas públicas trimestralmente
3. Denominación de la actividad	Implementación de los mecanismos de rendición de cuentas públicos trimestrales sobre acciones y resultados de política local de seguridad ciudadana
4. Público Objetivo o Beneficiara	Población del Distrito Los Olivos
5. Fecha de realización	**Día:** • 03 DE ABRIL 2023
6. Entidades Responsables	• **PNP** • **Gerencia de Seguridad Ciudadana y Gestión de Riesgo de desastres** • **CODISEC LOS OLIVOS**
7. Fuente de Verificación	a) INFORME b) ACTA c) ASISTENCIA
8. N° de Participantes	**100 vecinos asistentes**
9. Descripción de la Actividad (breve)	Se informa las actividades desarrolladas y se rinde manejo de recursos y el uso de recursos asignada a la Seguridad ciudadana.
10. Dificultades en la planificación Organización y Realización de la Actividad (max.3):	NINGUNA
11. Medidas de Seguridad (max.3):	
12. Lecciones aprendidas (breve)	Problemáticas actuales en los diferentes puntos del distrito.

FOTOS DE VERIFICACIÓN ACTIVIDAD N° 35

INFORME N°033-CJVC-CODISEC-ST-GSCyGRD/MDLO

PARA : My. PNP ® William Valladares Escobedo
Responsable Técnico del Comité Distrital de Seguridad Ciudadana

DE : Clarita de Jesús Vargas Collazos
Promotora del CODISEC – Zona centro

ASUNTO : **Primera Consulta Pública CODISEC**

FECHA : Los Olivos, 03 de abril del 2023.

Tengo el honor de dirigirme a Usted, para saludarlo cordialmente, con la finalidad de informar lo siguiente:

Que el día Lunes 03 de abril, siendo las 10:00 am se realizó la Primera Consulta Pública del CODISEC, "Promoviendo la participación ciudadana para una adecuada prevención del delito", por encargo del Alcalde Distrital de Los Olivos Luis Felipe Castillo Oliva, Gerente de Seguridad Ciudadana My. PNP ® William Valladares y el Coordinador del Comité Distrital de Seguridad Ciudadana Cmte. PNP ® Jorge Luis Tamariz Velásquez.

- **PLAN DE ACCIÓN DISTRITAL DE SEGURIDAD CIUDADANA 2023**

- **OBJ. E- N° 4–05-00 PROMOVER LA PARTICIPACIÓN CIUDADANA PARA UNA ADECUADA PREVENCIÓN DEL DELITO**

  - **ACTIVIDAD A34, donde** se indica Nro. De capacitaciones a las juntas vecinales promovidas por la PNP.
  - **Día** : Lunes 03 de Abril 2023
  - **Hora** : 12:27 hrs. a 14:40 hrs.
  - **Lugar** : **Auditorio del Edificio CIELO, Av. Universitaria 2022**
  - **Participantes:** 110 vecinos

  - **Autoridades Participantes:**

- **Alcalde Los Olivos**
  Dr. Luis Felipe Castillo Oliva
- **Gerente de Seguridad Ciudadana y Gestión del Riesgo de Desastre**
  My. PNP ® William Valladares Escobedo
- **Comisario de Laura Caller**
  Comandante PNP Jhon Vargas Onton
- **CEM Regular de los Olivos**
  Mr. Lourdes Erhuay Chilingano
- **Miembros del CODISEC de Los Olivos**
- **Coordinadores distritales de las juntas vecinales comunales, policiales**
- **Promotores de seguridad ciudadana - CODISEC**

FICHA N° 08: FORMATO DE REPORTE DE ACTIVIDAD 03 de abril del 2023		
1. Objetivo Estratégico	OE 04.05.00 A-34	
2. INDICADOR	PROMOVER LA PARTICIPACIÓN CIUDADANA PARA UNA ADECUADA PREVENCIÓN DEL DELITO	
3. DENOMINACIÓN DE LA ACTIVIDAD:	"AUDIENCIA PÚBLICA"	
4. PÚBLICO OBJETIVO O BENEFICIARIO:	PÚBLICO EN GENERAL	
5. FECHA DE REALIZACIÓN (DD/MM/AAAA):	03/04/2023	
6. ENTIDADES RESPONSABLES:	a) PNP b) CODISEC de Los Olivos c) Gerencia de Seguridad Ciudadana	
7. FUENTE DE VERIFICACIÓN:	a) Informe b) Asistencia	
8. N° DE PARTICIPANTES	Hombres: 80	Mujeres: 31
9. DESCRIPCIÓN DE LA ACTIVIDAD (Breve):	Apertura de la Primera Consulta Pública, Ponencia Gerente de Seguridad Ciudadana y Gestión del Riesgo My. PNP William Valladares Escobedo Lista de Oradores.	
10. DIFICULTADES EN LA PLANIFICACIÓN, ORGANIZACIÓN Y REALIZACIÓN DE LA ACTIVIDAD (MÁXIMO 3):	a. NINGUNA	
11. MEDIDAS SUGERIDAS (MÁXIMO 3):	• Horarios adecuados para el público participante. • Tiempo de duración	
12. LECCIONES APRENDIDAS (Breve):	• Que las buenas sugerencias del público son fortaleza para mejorar las estrategias.	

RESPONSABLE: Promotora Clarita Vargas Collazos
FECHA: 03/04/2023
HORA: 12:27 hasta 14.40 horas

Clarita de Jesús Vargas Collazos
Promotora CODISEC Zona Centro

CONCLUSIONES:

Siendo las 14:40 hrs. del lunes 03 de abril, se culminó la Primera Consulta Pública CODISEC, logrando informar a todos los asistentes el trabajo realizado de los 100 días.

RECOMENDACIONES:

- ✓ Horarios adecuados para garantizar la asistencia de más vecinos.
- ✓ Duración del evento

Se adjunta las fotografías de verificación.

✓ **Instituciones y personal que participó en la actividad.**

AUTORIDADES EN LA MESA DE HONOR, LIDERADO POR EL ALCALDE DISTRITAL DE LOS OLIVOS



PONENCIA DEL MY. PNP® WILLIAM VALLADARES ESCOBEDO GSCYGRD



ALCALDE DE LOS OLIVOS DR. FELIPE CASTILLO, CLAUSURANDO EL LA AUDIENCIA PUBLICA



FOTOS DE LOS MIEMBROS DEL CODISEC DE LOS OLIVOS



Atentamente,

COMITE DISTRITAL DE SEGURIDAD CIUDADANA LOS OLIVOS

Clarita de Jesús Vargas Collazos
Promotora del CODISEC Los Olivos - Zona centro
Fecha: Lunes 03 de Abril del 2023.
Hora : 12:27 a 14.40 HRS.

ACTIVIDAD N°36 I TRIMESTRE.- En cumplimiento a la normatividad establecida se emite presente informe de ejecución de las actividades programadas en el Plan de Acción Distrital de Seguridad Ciudadana Los Olivos 2023, correspondiente al I Trimestre de año 2023; conforme se detalla a continuación:

El CODISEC Los Olivos solicita información sobre delitos brindados por las juntas vecinales y red de cooperantes promovidas por la PNP - OPC.

INFORME DE EJECUCIÓN DE LA MATRIZ DE ACTIVIDADES DEL PLAN DE ACCIÓN DISTRITAL DE SEGURIDAD CIUDADANA 2023 - LOS OLIVOS									
	OBJETIVO ESTRATÉGICO 4 : PROMOVER ESPACIOS PÚBLICOS LIBRES DE HURTO Y ROBO								
OE		Acción Estratégica	INDICADOR	Unidad de Medida y fuente	PROGRAMACIÓN TRIMESTRAL			Meta Trimestral	Responsable de Ejecución
					ENE	FEB	MAR		
04.05.00		PROMOVER LA PARTICIPACIÓN CIUDADANA PARA UNA ADECUADA PREVENCIÓN DEL DELITO							
OE 04.05.07		Brindar información sobre delitos brindados por las Juntas Vecinales y Red de Cooperantes promovidos por la PNP	% DE JUNTAS VECINALES Y RED DE COOPERANTES QUE BRINDAN INFORMACION A LA PNP	JUNTAS VECINALES Y RED DE COOPERANTES QUE BRINDAN INFORMACION A LA PNP			10%	10%	CODISEC
FISCALIZACIÓN ADMINISTRATIVA	A36								

DESARROLLO Y PROGRESO

ACTIVIDAD 36

ANEXO 08 (Directiva N° 011-2019-IN-DGSC)	
REPORTE DE LA ACTIVIDAD **AÑO:** 2023	
1. Objetico Estratégico	PROMOVER LA PARTICIPACIÓN CIUDADANA PARA UNA ADECUADA PREVENCIÓN DEL DELITO
2. Indicador	% DE JUNTAS VECINALES Y RED DE COOPERANTES QUE BRINDAN INFORMACION A LA PNP
3. Denominación de la actividad	Brindar información sobre delitos brindados por las Juntas Vecinales y Red de Cooperantes promovidos por la PNP
4. Público Objetivo o Beneficiara	Población del Distrito Los Olivos
5. Fecha de realización	• **MARZO 2023**
6. Entidades Responsables	• **PNP** • **GERENCIA SEGURIDAD CIUDADANA** • **CODISEC**
7. Fuente de Verificación	a) FOTOS DE VERIFICACIÓN
8. N° de Participantes	--------
9. Descripción de la Actividad (breve)	Brindar información sobre delitos brindados por las Juntas Vecinales y Red de Cooperantes promovidos por la PNP
10. Dificultades en la planificación Organización y Realización de la Actividad (max.3):	NINGUNA
11. Medidas de Seguridad (max.3):	Uso de medidas de bioseguridad
12. Lecciones aprendidas (breve)	Problemáticas actuales en los diferentes puntos del distrito.

FOTOS DE VERIFICACIÓN ACTIVIDAD N° 36

COMISARIA PNP PRO

ESTADISTICA DEL CUADERNO DE INFORMACION RESERVADA 2023 - DIVPOCOM/REGPOL LIMA

MES	COMISARIA	JUNTAS VECINALES	RED DE COOPERANTES	INFORMACION REGISTRADA	INFORMACION RESUELTA	INFORMACION EN PROCESO
ENERO	PRO	3	2	5	5	0
FEBRERO		1	1	2	2	0

CA - 292023
Javier Alberto PINERO ELIAS
COMANDANTE PNP
COMISARIO PNP PRO

DIVPOL NORTE 1					
COMISARIA	JUNTAS VECINALES	RED DE COOPERANTES	INFORMACION REGISTRADA	INFORMACION ACCIONADA	INFORMACION EN PROCESO
PRO	3	3	6	6	0

LOS OLIVOS, 06 DE MARZO DEL 2023

CA 292023
Javier Alberto PINEDO ELIAS
COMANDANTE PNP
COMISARIO PRO

COMISARIA PNP LAURA CALLER IBÉRICO

PERÚ | Ministerio del Interior | Policía Nacional del Perú | Dirección Nacional Operativa Policial | Región Policial Lima Divpol Norte 1 - CLCI

FOLIO 9

"Año de la unidad, la paz y el desarrollo"

Los Olivos, 02 de marzo del 2023.

OFICIO N°026-2023-REGION-POLICIAL-LIMA/DIVPOL-NORTE-1-CLCI-SPC

Señor : William VALLADARES ESCOBEDO
MAY PNP ®
Gerencia de Seguridad Ciudadana y Gestiòn del Riesgo y Desastres Los Olivos

Asunto : Remite información solicitada

Ref. : Oficio Multiple Nro 003-2023-CODISEC-ST-GSC y GRD/M-D.L.O de fecha 23MAR2023

Es grato dirigirme a Ud., para expresarle el saludo cordial del Personal Policial que presta servicios en la Comisaría PNP Laura Caller Iberico y el mio propio, asimismo referente a la infomaciòn solicitada hasta la fecha no se ha recibido información sobre delitos brindados por las Juntas Vecinales y Red de Cooperantes promovidas por la PNP, de conformidad a lo solicitado por su despacho.

Aprovecho la oportunidad para reiterarle los sentimientos de mi especial consideración y estima personal.

Dios guarde a Ud.

JJVO/gdc.

POLICIA NACIONAL DEL PERU
C.A. 245043
Jonny James VARGAS ONTON
COMANDANTE PNP
COMISARIO

MUNICIPALIDAD DISTRITAL DE LOS OLIVOS
SUB GERENCIA DE ATENCION AL CIUDADANO
V°B° 03 MAR. 2023
5-04192-73
MULTIFUNCIONAL
FOLIO

MUNICIPALIDAD DISTRITAL DE LOS OLIVOS
GERENCIA DE SEGURIDAD CIUDADANA Y GESTION DEL RIESGO DE DESASTRE
RECIBIDO
Fecha 06/03/23
Hora 10:45 a.m.
RESPONSABLE

Av. Marañón s/n Cdra. 8 – AA.HH. Laura Caller Ibérico – Los Olivos
TELEF. 5287274 – RPM. #422538 – 980122538
EMAIL: cia_lauracaller@hotmail.com

ACTIVIDAD N°38 I TRIMESTRE.- En cumplimiento a la normatividad establecida se emite presente informe de ejecución de las actividades programadas en el Plan de Acción Distrital de Seguridad Ciudadana Los Olivos 2023, correspondiente al I Trimestre de año 2023; conforme se detalla a continuación:

El CODISEC Los Olivos La Sub Gerencia de Imagen Institucional realizo la difusión de publicidad física o virtual referente a medidas de seguridad preventivas básicas, dando por completado al 100% en la programación trimestral.

INFORME DE EJECUCIÓN DE LA MATRIZ DE ACTIVIDADES DEL PLAN DE ACCIÓN DISTRITAL DE SEGURIDAD CIUDADANA 2023 - LOS OLIVOS									
	OBJETIVO ESTRATÉGICO 4 : PROMOVER ESPACIOS PÚBLICOS LIBRES DE HURTO Y ROBO								
OE		Acción Estratégica	INDICADOR	Unidad de Medida y fuente	PROGRAMACIÓN TRIMESTRAL			Meta Trimestral	Responsable de Ejecución
					ENE	FEB	MAR		
04.05.00	PROMOVER LA PARTICIPACIÓN CIUDADANA PARA UNA ADECUADA PREVENCIÓN DEL DELITO								
A38		Difundir publicidad física o virtual referente a medidas de seguridad preventivas básicas	N° DE ACCIONES DE DIFUSIÓN DE MEDIDAS DE SEGURIDAD PREVENTIVA BASICA	ACCIONES DE DIFUSIÓN			1	1	CODISEC
FISCALIZACIÓN ADMINISTRATIVA	A38								

ACTIVIDAD 38

ANEXO 08 (Directiva N° 011-2019-IN-DGSC)	
REPORTE DE LA ACTIVIDAD AÑO: 2023	
1. Objetico Estratégico	PROMOVER LA PARTICIPACIÓN CIUDADANA PARA UNA ADECUADA PREVENCIÓN DEL DELITO
2. Indicador	N° de mecanismos de difusión sobre medidas de seguridad preventiva básica
3. Denominación de la actividad	Difusión de publicidad electrónica referente a medidas de seguridad preventivas básicas
4. Público Objetivo o Beneficiara	Población del Distrito Los Olivos
5. Fecha de realización	• **MARZO 2023**
6. Entidades Responsables	• Sub Gerencia de Imagen Institucional • Sub Gerencia de Serenazgo • Gerencia de Seguridad Ciudadana y Gestión del riesgo de desastres.
7. Fuente de Verificación	**PAGINA DE FACEBOOK MUNICIPALIDAD DE LOS OLIVOS**
8. N° de Participantes	**VARIOS**
9. Descripción de la Actividad (breve)	Difusión de material virtual para sensibilizar a la población
10. Dificultades en la planificación Organización y Realización de la Actividad (max.3):	NINGUNA
11. Medidas de Seguridad (max.3):	Uso de Redes Sociales para la difusión
12. Lecciones aprendidas (breve)	Uso de redes sociales para la difusión de Seguridad Preventiva Básica.

FOTOS DE VERIFICACIÓN ACTIVIDAD N° 38

ACTIVIDAD 38

"AÑO DE LA UNIDAD, LA PAZ Y EL DESAROLLO"

MEMORANDUM N°026-2023-CODISEC-ST-GSCYGRD/MDLO

A : **Carol Yulliana Vásquez Arce**
Subgerente de Imagen Institucional

07 MAR 2023

DE : **Mayor PNP ® William Valladares Escobedo** 0316
Gerente de Seguridad Ciudadana y Gestión del Riesgo de Desastres y Responsable de la Secretaria Técnica del CODISEC LOS OLIVOS

ASUNTO : Solicitud para incorporar el siguiente Flyer Informativo a la plataforma de la Municipalidad Distrital de Los Olivos.

FECHA : 07 de Marzo del 2023

Tengo el agrado de dirigirme a Usted; solicitando la incorporación del siguiente Flyer a la Página de la Municipalidad Distrital Los Olivos, de acuerdo al Objetivo N° 4 de la Actividad N° 38, donde indica difundir publicidad física o virtual referente a medidas de seguridad preventivas básicas, considerando el uso permanente de las diferentes redes sociales para fines educativos y de distracción en la coyuntura actual.

Es cuanto hago de su conocimiento para los fines del caso.

Es cuanto hago de su conocimiento para los fines del caso.

COMITE DISTRITAL DE SEGURIDAD CIUDADANA LOS OLIVOS

WILLIAM VALLADARES ESCOBEDO
RESPONSABLE DEL EQUIPO TECNICO CODISEC

ACTIVIDAD 38



LOS OLIVOS
DESARROLLO Y PROGRESO

ACTIVIDAD N°39 I TRIMESTRE.- En cumplimiento a la normatividad establecida se emite presente informe de ejecución de las actividades programadas en el Plan de Acción Distrital de Seguridad Ciudadana Los Olivos 2023, correspondiente al I Trimestre de año 2023; conforme se detalla a continuación:

La Sub Gerencia de Imagen Institucional realizo la difusión de información relacionada a los delitos más comunes realizados por internet (seexting, grooming, sextorsiong, phishing, estafa en línea y otros) mediante la orientación de los canales de denuncias

INFORME DE EJECUCIÓN DE LA MATRIZ DE ACTIVIDADES DEL PLAN DE ACCIÓN DISTRITAL DE SEGURIDAD CIUDADANA 2023 - LOS OLIVOS									
	OBJETIVO ESTRATÉGICO 4 : PROMOVER ESPACIOS PÚBLICOS LIBRES DE HURTO Y ROBO								
OE		Acción Estratégica	INDICADOR	Unidad de Medida y fuente	PROGRAMACIÓN TRIMESTRAL			Meta Trimestral	Responsable de Ejecución
					ENE	FEB	MAR		
04.05.00		PROMOVER LA PARTICIPACIÓN CIUDADANA PARA UNA ADECUADA PREVENCIÓN DEL DELITO							
A39		Difusión de información relacionada a los delitos más comunes realizados por internet (seexting, grooming, sextorsiong, phishing, estafa en línea y otros) mediante la orientación de los canales de denuncias	N° ACCIONES DE SIFUSION DE MEDIDAS DE SEGURIDAD PREVENTIVA BASICA	ACCIONES DE SIFUSION			1	1	CODISEC
FISCALIZACIÓN ADMINISTRATIVA	A39								

ACTIVIDAD 39

ANEXO 08 (Directiva N° 011-2019-IN-DGSC)	
REPORTE DE LA ACTIVIDAD **AÑO:** 2023	
1. Objetico Estratégico	PROMOVER LA PARTICIPACIÓN CIUDADANA PARA UNA ADECUADA PREVENCIÓN DEL DELITO
2. Indicador	N° de mecanismos de difusión sobre delitos informáticos
3. Denominación de la actividad	Difusión de información relacionada a los delitos más comunes realizados por internet (seexting, grooming, sextorsiong, phishing, estafa en línea y otros) mediante la orientación de los canales de denuncias.
4. Público Objetivo o Beneficiara	Población del Distrito Los Olivos
5. Fecha de realización	• **MARZO 2023**
6. Entidades Responsables	• Sub Gerencia de Imagen Institucional • Gerencia de Seguridad Ciudadana y Gestión del riesgo de desastres. • CODISEC
7. Fuente de Verificación	PAGINA DE FACEBOOK MUNICIPALIDAD DE LOS OLIVOS
8. N° de Participantes	VARIOS
9. Descripción de la Actividad (breve)	Difusión de información por redes sociales relacionada con delitos como sexting, sextorsing, grooming, etc.
10. Dificultades en la planificación Organización y Realización de la Actividad (max.3):	NINGUNA
11. Medidas de Seguridad (max.3):	Uso de Redes Sociales para la difusión
12. Lecciones aprendidas (breve)	Uso de redes sociales para la difusión de prevención de delitos informativos

FOTOS DE VERIFICACIÓN ACTIVIDAD N° 39

ACTIVIDAD 39



ACTIVIDAD N°42 I TRIMESTRE.- En cumplimiento a la normatividad establecida se emite presente informe de ejecución de las actividades programadas en el Plan de Acción Distrital de Seguridad Ciudadana Los Olivos 2023, correspondiente al I Trimestre de año 2023; conforme se detalla a continuación:

La Sub Gerencia de Imagen Institucional realizo la difusión de la invitación para la asistencia de nuestros vecinos Olivenses a la Charla de Sensibilización Prevención del consumo de drogas

INFORME DE EJECUCIÓN DE LA MATRIZ DE ACTIVIDADES DEL PLAN DE ACCIÓN DISTRITAL DE SEGURIDAD CIUDADANA 2023 - LOS OLIVOS									
	OBJETIVO ESTRATÉGICO 4 : PROMOVER ESPACIOS PÚBLICOS LIBRES DE HURTO Y ROBO								
OE		Acción Estratégica	INDICADOR	Unidad de Medida y fuente	PROGRAMACIÓN TRIMESTRAL			Meta Trimestral	Responsable de Ejecución
					ENE	FEB	MAR		
04.07.00		PREVENCIÓN DEL CONSUMO DE DROGAS							
A42									
FISCALIZACIÓN ADMINISTRATIVA	A42	Realizar charlas de sensibilización para el fortalecimiento de comunidades y prevenir el consumo de drogas a nivel distrital	N° de beneficiarios sensibilizados en la prevención del consumo de drogas	BENEFICIARIOS SENSIBILIZADOS EN LA PREVENCIÓN DEL CONSUMO DE DROGAS			1	1	CODISEC

ACTIVIDAD 42

ANEXO 08 (Directiva N° 011-2019-IN-DGSC)	
REPORTE DE LA ACTIVIDAD **AÑO:** 2023	
1. Objetico Estratégico	PROMOVER LA PARTICIPACIÓN CIUDADANA PARA UNA ADECUADA PREVENCIÓN DEL DELITO
2. Indicador	N° de beneficiarios sensibilizados en la prevención del consumo de drogas
3. Denominación de la actividad	Charla de sensibilización prevención del consumo de drogas
4. Público Objetivo o Beneficiara	Población del Distrito Los Olivos
5. Fecha de realización	• **20 DE MARZO 2023**
6. Entidades Responsables	• Sub Gerencia de Imagen Institucional • Gerencia de Seguridad Ciudadana y Gestión del riesgo de desastres. • CODISEC • CEM • ONG CRESE
7. Fuente de Verificación	a) INFORME b) ACTA c) ASISTENCIA
8. N° de Participantes	82 Vecinos asistieron
9. Descripción de la Actividad (breve)	Charla de sensibilización para la prevención del consumo de drogas y bebidas alcohólicas
10. Dificultades en la planificación Organización y Realización de la Actividad (max.3):	NINGUNA
11. Medidas de Seguridad (max.3):	Uso de Redes Sociales para la difusión de la invitación
12. Lecciones aprendidas (breve)	Uso de redes sociales para la invitación a nuestros vecinos olivenses

FOTOS DE VERIFICACIÓN ACTIVIDAD N° 42

FICHA N° 08: FORMATO DE REPORTE DE ACTIVIDAD 20 de Marzo del 2023		
1. Objetivo Estratégico	**OE 04.07.00 A-42**	
2. INDICADOR	N° DE BENEFICIADOS EN LA PREVENCIÓN DEL CONSUMO DE DROGAS (68 BENEFICIADOS)	
3. DENOMINACIÓN DE LA ACTIVIDAD:	VECINOS Y PÚBLICO EN GENERAL CAPACITADOS "TEMA FORTALECIMIENTO DE COMUNIDADES PARA LA PREVENCIÓN DEL COSUMO DE DROGAS YBEBIDAS ALCOHOLICAS" "VIOLENCIA HACIA LA MUJER E INTEGRANTES DEL GRUPO FAMILIAR ASOCIADOS AL CONSUMO DE DROGAS	
4. PÚBLICO OBJETIVO O BENEFICIARIO:	**VECINOS Y PÚBLICO EN GENERAL**	
5. FECHA DE REALIZACIÓN (DD/MM/AAAA):	**20/03/2023**	
6. ENTIDADES RESPONSABLES:	a) ONG CRESE b) CEM Los Olivos Programa Aurora c) Comité Distrital de Seguridad Ciudadana Los Olivos d) Gerencia de Seguridad Ciudadana	
7. FUENTE DE VERIFICACIÓN:	a) Informe b) Acta c) Lista de Asistencia	
8. N° DE PARTICIPANTES:	Hombres: 53	Mujeres: 29
9. DESCRIPCIÓN DE LA ACTIVIDAD (Breve):	Capacitar a los vecinos y público en general para la prevención del consumo de sustancias toxicas y bebidas alcohólicas.	
10. DIFICULTADES EN LA PLANIFICACIÓN, ORGANIZACIÓN Y REALIZACIÓN DE LA ACTIVIDAD (MÁXIMO 3):	a. **NINGUNA**	
11. MEDIDAS SUGERIDAS (MÁXIMO 3):	• Seguir capacitando a los vecinos y público en general.	
12. LECCIONES APRENDIDAS (Breve):	• El contribuyente necesita ser escuchado y orientado para resolver problemas causados por temas cotidianos como drogas y alcohol.	

RESPONSABLE: Margarita Blanco Gómez
FECHA: 20/03/2023
HORA: 15:15 hasta 17:25 horas

Margarita Blanco Gómez
Promotora de la Zona Norte

INFORME N°009-MBG-CODISEC-ST-GSCyGRD/MDLO

PARA : My. PNP ® William Valladares Escobedo
Responsable del Equipo Técnico del Comité Distrital de Seguridad Ciudadana

DE : Margarita Blanco Gómez
Promotora del CODISEC – Zona Norte

ASUNTO : Charla de sensibilización para el fortalecimiento de comunidades y prevenir el consumo de drogas a nivel distrital.

FECHA : Los Olivos, 20 de Marzo del 2023.

Tengo el honor de dirigirme a Usted, para saludarlo cordialmente, con la finalidad de informar lo siguiente:

Que el día Lunes 20 de marzo siendo las 15:00 horas se realizó la Charla de Sensibilización Tema: "Prevención del consumo de drogas y bebidas alcohólicas" y "Violencia hacia la mujer e integrantes del grupo familiar asociado al consumo de drogas", en el Auditorio del edificio Cielo, ubicado en la Av. Universitaria 2202 – Los Olivos, a cargo del Responsable del Equipo Técnico My. PNP ® William Valladares Escobedo, como invitadas exponentes a la Magister Edda Pérez Carhuallanqui, especialista en prevención comunitaria del consumo de drogas representante de la ONG CRESE, Magister María Erhuay Chilingano, Psicóloga especialista social del Centro Emergencia Mujer Los Olivos Programa Aurora Ministerio de la Mujer.

- **PLAN DE ACCIÓN DISTRITAL DE SEGURIDAD CIUDADANA 2023**
- **OBJ. N° 4 – O.E. 04.07.00 PREVENCIÓN DEL CONSUMO DE DROGAS**
- ✓ **ACTIVIDAD N° 42** donde indica **REALIZAR CHARLAS DE SENSIBILIZACIÓN PARA EL FORTALECIMIENTO DE COMUNIDADES Y PREVENIR EL CONSUMO DE DROGAS A NIVEL DISTRITAL.**

  - **Día** : Lunes 20 de Marzo 2023
  - **Hora** : 15:10 a 17:30 horas
  - **Lugar** : **Auditorio del edificio Cielo Av. Universitaria N° 2202**
  - **Participantes: 81** vecinos

❖ **Autoridades Participantes :**

- **Responsable del Equipo Técnico del Comité Distrital de Seguridad Ciudadana de Los Olivos**
  My. PNP ® William Valladares Escobedo
- **Promotora CODISEC Zona Norte**
  Margarita Blanco Gómez
- **Promotora CODISEC Zona Norte**
  Tricza Irene Céspedes del Rosario
- **Promotora CODISEC Zona Sur**
  Jean Carlo Torres Sacha
- **Promotora CODISEC Zona Sur**
  Lupe Rosario Garay Siancas
- **Promotora CODISEC Zona Sur**
  Alberto Sánchez Hoces
- **Promotora CODISEC Zona Centro**
  Clarita de Jesús Vargas Collazos
- **Promotora CODISEC Zona Centro**
  Yesenia Cacha Jerónimo
- **Regidor Municipal Presidente de la Comisión permanente de Deporte y Turismo**
  Luis Alberto Sánchez Contreras
- **Representante de la Comisaria Laura Caller Ibérico**
  SOT2 PNP Karina Álvarez Ríos
  SO3 PNP Gloria Dávila Carrasco
- **Representante de la Comisaria Pro**
  SO3 PNP Alex Terrer Cárdenas
- **Coordinadora Distrital de Juntas Vecinales PNP**
  Sra. Balbina Valdiviezo Villanueva
  Coordinadora Distrital de Juntas Vecinales Comunales
  Lic. Nicolás Misaico Molina
- **Articuladora de la Estrategia Multisectorial Barrio Seguro MININTER**
  Lic. Karla del Roció Sarazú Montani

❖ **Expositores :**

- ✓ **Edda Pérez Carhuallanqui**, Magister especialista en prevención comunitaria del consumo de drogas.
- ✓ **María Erhuay Chilingano,** Psicóloga especialista social del Centro Emergencia Mujer Los Olivos Programa.



➢ **Edda Pérez Carhuallanqui**, Magister especialista en prevención comunitaria del consumo de drogas

➢ **Tema: "Prevención del Consumo de Drogas y bebidas Alcohólicas"**

Auditorio Cielo



➢ **María Erhuay Chilingano,** Psicóloga especialista social del Centro Emergencia Mujer Los Olivos Programa

Tema: Charla Sensibilización "Violencia hacia la mujer e integrantes del grupo familiar asociado al consumo de drogas"

Auditorio Cielo

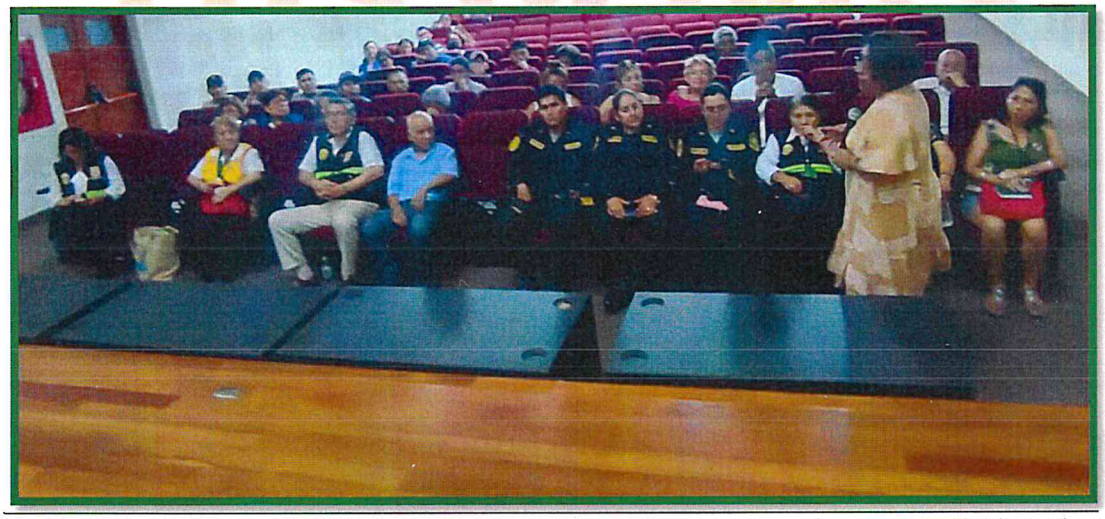

CONCLUSIONES:

Siendo las 17:25 horas lunes 20 de marzo, se culminó la Capacitación "Charla de Sensibilización Prevención del consumo de drogas y bebidas alcohólicas" y la charla de la "Violencia hacia la mujer e integrantes del grupo familiar asociado al consumo de drogas, logrando capacitar 82 personas.

RECOMENDACIONES:

Se recomienda seguir realizando las capacitaciones y talleres a pedido de los Vecinos Olivenses.

Se adjunta las fotografías de verificación.

Auditorio Cielo

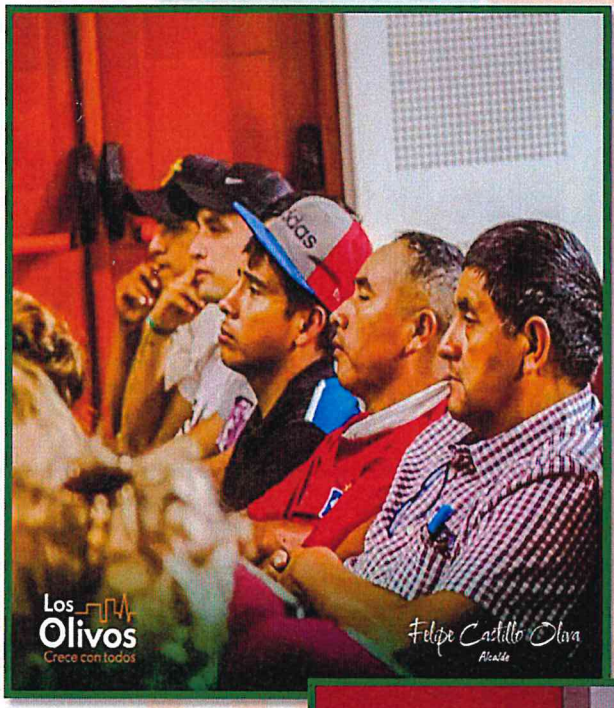

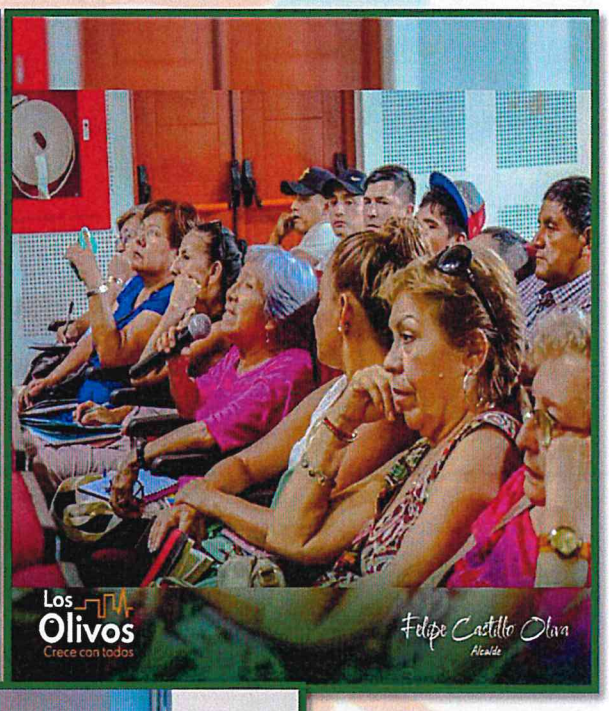



Auditorio Cielo

ACTIVIDAD N° 42: PREVENCIÓN DE CONSUMO DE DROGAS





Atentamente,

COMITE DISTRITAL DE SEGURIDAD CIUDADANA LOS OLIVOS

MARGARITA BLANCO GOMEZ
Promotora del CODISEC Los Olivos - Zona Norte

Fecha: Lunes 20 de marzo del 2023.
Hora : 15:00 a 17:25

MBG

ACTA N° 001-2023-CODISEC-ST-GSCyGRD/MDLO

En el Distrito de Los Olivos, siendo las 15:10 horas del día 20 de Marzo del 2023; Se deja constancia que se realizó la siguiente actividad del Plan de Acción Distrital de Seguridad Ciudadana correspondiente al año 2023:

OB. N° 4 ACT. N° 42, donde indica REALIZAR CHARLAS DE SENSIBILIZACIÓN PARA EL FORTALECIMIENTO DE COMUNIDADES Y PREVENIR EL CONSUMO DE DROGAS A NIVEL DISTRITAL.

Teniendo como participantes:

La Mag. Edda Pérez Carhuallanqui, especialista en prevención comunitaria del consumo de drogas de la ONG CRESE, Mg. María Lourdes Erhuay Chilingano, especialista social del Centro de Emergencia Mujer Los Olivos – Programa Aurora MIMP, representante de la Gerencia de Seguridad Ciudadana – CODISEC, y Coordinadores de las Juntas Vecinales, y vecinos.

La actividad se realizó de la siguiente manera:

Siendo las 15:10 horas, del día 20 de Marzo del 2023 se da inicio a la capacitación en el Tema **"FORTALECIMIENTO DE COMUNIDADES PARA LA PREVENCIÓN DEL CONSUMO DE DROGAS Y BEBIDAS ALCOHOLICAS"**, dirigidos a los vecinos del Distrito de Los Olivos Esta actividad tuvo como ponente a la Mag. Edda Pérez Carhuallanqui, representante de la ONG CRESE.

Siendo las 16:20 horas, del día 20 de Marzo del 2023 se da inicio a la capacitación en el Tema **"VIOLENCIA HACIA LA MUJER E INTEGRANTES DEL GRUPO FAMILIAR ASOCIADOS AL CONSUMO DE DROGAS"**, dirigidos a los vecinos del Distrito de Los Olivos Esta actividad tuvo como ponente a la Mg. María Lourdes Erhuay Chilingano, especialista social del Centro de Emergencia Mujer Los Olivos – representante del Programa Aurora MIMP.

Esta capacitación se da con la **FINALIDAD** de fortalecer y prevenir a los vecinos y público en general que conozcan actos que causen daños negativos y denigración de las personas.

En dicha capacitación se dio a conocer puntos fundamentales para la prevención del consumo de drogas en niños, niñas y adolescentes. La mayor preocupación de los participantes es conocer todo referente a las Drogas ya que ellos son parte de apoyo en la Seguridad de la Comunidad y también son padres de familia, los participantes realizaron preguntas, que fueron contestadas por las expositoras.

Siendo las 17:25 horas se dio por concluida la actividad firmando los presentes para dar constancia de su PARTICIPACIÓN.

Edd Pérez
DNI 10535412

LOURDES ERHUAY CH.
09141605

Los Olivos	ASISTENCIA A CAPACITACIÓN
Nombre de la actividad: CHARLA DE SENSIBILIZACIÓN PARA EL FORTALECIMIENTO DE COMUNIDADES Y PREVENIR EL CONSUMO DE DROGAS A NIVEL DISTRITAL	AE/OE: 04.07.00 / ACT. N° 42

TIPO DE EVENTO				FECHA DEL EVENTO			HORARIO
Charlas	X	Taller					15:00 HASTA 17:00 HRS
Inducción		Reunión Informativa		Día	Mes	Año	LUGAR DEL EVENTO
Capacitación		Otro:		20	03	2023	AUDITORIO CIELO AV. UNIVERSITARIA N° 2202

DATOS DEL(LOS) EXPOSITOR(ES)

NOMBRE	CARGO / EMPRESA	TEMAS TRATADOS
Edda Pérez Carhuallanqui, Lourdes Erhuay Chilingano	ONG CRESE / CEM Los Olivos Programa Aurora MIMP	1. "FORTALECIMIENTO DE COMUNIDADES PARA LA PREVENCIÓN DEL CONSUMO DE DROGAS Y BEBIDAS ALCOHOLICAS" 2. "VIOLENCIA HACIA LA MUJER E INTEGRANTES DEL GRUPO FAMILIAR ASOCIADOS AL CONSUMO DE DROGAS",

PARTICIPANTES

	Nombre y Apellidos	Dirección	Fecha / Firma
1	MARIA CUBAS SUAREZ	Enrique Milla Ochoa	20/3/23
2	LIVIA COLLAZOS ROJAS	Jr. los Helenis Mz M Lt 5	20-3-23
3	Juana Mantilla Ramos	Mz I-3 Lt 18 San Alberto	20/3/23
4	Monica Montes Sanchez	Jr. Tomas Carrasco 533	20/03/23
5	Marlene Suarez Carrillo	J. Ignacio Tarote	
6	Elena Rojas Rodriguez	AA Los Rosales	
7	AGLAE LEONARDO	AV 16 MV-4 Lt 55 PRO	Aglae Leonardo
8	PEDRO LEONARDO RODRIGUEZ	AV Mz V4 Lt. 55 PRO	
9	Madeley Chamorro. Va	Rio Chotano 5264	
10	JOSUE Salazar Ramos	AV. Ventacur 150	
11	Anita A. Garcia Aliaga	A.H. Los Rosales de Pro	
12	Manuel Apolinario De los Santos	Calle Puntualidad 7847	
13	ELENA Rojas RODRIGUEZ	AA. HH Los Rosales	
14	LUIS ALBERTO AROSTE ROJAS	Mz. C Lt. 64 L.R.P	
15	Gamarra Quispe Renzo Jesús	Mz M Lt Los Rosales de Pro L.O	
16	Merino Jimenez Carlos Alonso	Mz 88 LT 28 Joampablo VI	
17	LUIS MIGUEL ROSALES PAREDES	MZ H LT 11 Rio SANTA	Miguel Rosales
18	JUAN CARLOS CABRERA SARA	MZ LL2 LT4 HACIENDA PRO	
19	Mateo Hilario SOTO	MZ M1 LT 18 Los Olibos	

EVIDENCIA DE LA EFICACIA DE LA CAPACITACIÓN

Firma del Promotor a cargo

Los Olivos	ASISTENCIA A CAPACITACIÓN
Nombre de la actividad: CHARLA DE SENSIBILIZACIÓN PARA EL FORTALECIMIENTO DE COMUNIDADES Y PREVENIR EL CONSUMO DE DROGAS A NIVEL DISTRITAL	AE/OE: 04.07.00 / ACT. N° 42

TIPO DE EVENTO				FECHA DEL EVENTO			HORARIO
Charlas	X	Taller					15:00 HASTA 17:00 HRS
Inducción		Reunión Informativa		Día	Mes	Año	LUGAR DEL EVENTO
Capacitación		Otro:		20	03	2023	AUDITORIO CIELO AV. UNIVERSITARIA N° 2202

DATOS DEL(LOS) EXPOSITOR(ES)

NOMBRE	CARGO / EMPRESA	TEMAS TRATADOS
Edda Pérez Carhuallanqui, Lourdes Erhuay Chilingano	ONG CRESE / CEM Los Olivos Programa Aurora MIMP	1. "FORTALECIMIENTO DE COMUNIDADES PARA LA PREVENCIÓN DEL CONSUMO DE DROGAS Y BEBIDAS ALCOHOLICAS" 2. "VIOLENCIA HACIA LA MUJER E INTEGRANTES DEL GRUPO FAMILIAR ASOCIADOS AL CONSUMO DE DROGAS",

PARTICIPANTES

	Nombre y Apellidos	Dirección	Fecha / Firma
1	Evelyn Susana Lachira Guz	Asoc. Villa Gloria - Carabayllo	Evelyn Lachira
2	Flor Maria Uactacondor Huamaul	Asistente administrativo	[illegible]
3	Linda Laureano Rojas	PSJE Puno # 201 - Caja de Agua	[illegible]
4	Lupe Rosario Garay Sianos	PSJE. Pedro Labarthe # 204. Urb. CCF.	[illegible]
5	Yeseina Cacha Geronimo	MZ D Lt 27 pro los olivos	[illegible]
6	Tricza Céspedes Del Rosario	MZ 14 A Lote 2 AA HHL. CI	[illegible]
7	ALBERTO SANCHEZ HOCES	URB. PREVI MZ. 24 LT. 13	[illegible]
8	RUBEN GAMARRA PALACIOS	MZ 64 LT 26 AV. HUAN 204	[illegible]
9	Clarita Vargas Collazos	Promotor Zona Centro	[illegible]
10	Tony Sacha San Carlo	Promotor Zona Sur	[illegible]
11	Karla Savarú Montani	Jr. Sagitario 260 El Mercurio	[illegible]
12	Javier Peralta Taica	MZ. RR3 Lt 26 Los Olivos	[illegible]
13	Edda Perez Carhuallanqui	Pueblo Libre	[illegible]
14	BALBINA VALDIVIEZO VILLANUEVA	COORD. JJVVCC - PNP	B. Valdiviezo V.
15	Kimberly Loayza Miranda	Imagen - MDLO	[illegible]
16	Sergio A. Rojas Grandez	Jr. Constantino Bayle	[illegible]
17	Elizabeth Canevaro R.	MZ Q y LT 10 Puerta Pro	[illegible]
18	Maria Elena Maza Pinedo	MZ NAP4 Lt 40	[illegible]
19	Maria Esther Falcon Alijo	MZ P4 Lt 38 urb. Puerta Pro	[illegible]

EVIDENCIA DE LA EFICACIA DE LA CAPACITACIÓN

[illegible]

Firma del Promotor a cargo

Los Olivos

ASISTENCIA A CAPACITACIÓN

Nombre de la actividad: CHARLA DE SENSIBILIZACIÓN PARA EL FORTALECIMIENTO DE COMUNIDADES Y PREVENIR EL CONSUMO DE DROGAS A NIVEL DISTRITAL	AE/OE: 04.07.00 / ACT. N° 42

TIPO DE EVENTO				FECHA DEL EVENTO			HORARIO
Charlas	X	Taller					15:00 HASTA 17:00 HRS
Inducción		Reunión Informativa		Día	Mes	Año	LUGAR DEL EVENTO
Capacitación		Otro:		20	03	2023	AUDITORIO CIELO AV. UNIVERSITARIA N° 2202

DATOS DEL(LOS) EXPOSITOR(ES)

NOMBRE	CARGO / EMPRESA	TEMAS TRATADOS
Edda Pérez Carhuallanqui, Lourdes Erhuay Chilingano	ONG CRESE / CEM Los Olivos Programa Aurora MIMP	1. "FORTALECIMIENTO DE COMUNIDADES PARA LA PREVENCIÓN DEL CONSUMO DE DROGAS Y BEBIDAS ALCOHOLICAS" 2. "VIOLENCIA HACIA LA MUJER E INTEGRANTES DEL GRUPO FAMILIAR ASOCIADOS AL CONSUMO DE DROGAS",

PARTICIPANTES

	Nombre y Apellidos	Dirección	Fecha / Firma
1	AIDA ANDREA RIOJAS SALAS	Urb. Previ MZ43 LT 14	Andrea Riojas
2	Elena Gonzales Ruiz	Igualdad 9806 Urb. Pro	[illegible]
3	LUIS ALBERTO AROSTE ROJAS	MZC LT64 L.R.P	[illegible]
4	Flores Toledo [illegible]	MZ4 LT11 Pro	[illegible]
5	Juzmila Asaya Andrade	AH. Villa Mercedes MZ10 LT 11	[illegible]
6	Dora Rivera Alejo	Jr. Ygnacio MB L5	[illegible]
7	EUSEGIO ESPINOZA Mallqui	MZL LT25 RIO SANTA	[illegible]
8	MARIA LUBAS	EE MILLA OCHOA 120	[illegible]
9	JOHN ALFREDO CAMPOMANES Miranda	Jr. Jose Carlos Mariategui 175	[illegible]
10	Alca Cuci Ramos Renato	SANTA CAROLINA 149	[illegible]
11	JHONNY SULCA HUARDA	MZ141 LT8 AH. S.M.P	[illegible]
12	Rosario Robles Marchena	Covidu, Los Olivos	[illegible]
13	JOHN Raul Diaz Escobar	MZD3 L5 Daniel Alcides Carrio L.O	[illegible]
14	Katherine Zuñiga Tapia	Asoc. Los Manantiales MzB Lt32	[illegible]
15	TONY TAMARIZ [illegible]	AV. UNIV. 2020	[illegible]
16	Maurice Umpiri [illegible]	MzD Lote 22 SMP	[illegible]
17	JORGE CASTRO QUILIANO	AV. CARLOS IZAGUIRRE 749	[illegible]
18	María Rita Vilchez Rodriguez	Juan Pablo II MZL Lt.13	[illegible]
19	Ramón Villanueva Bellon	Jr. Huanco 833 URB Mercedes	[illegible]

EVIDENCIA DE LA EFICACIA DE LA CAPACITACIÓN

[illegible]

Firma del Promotor a cargo

Los Olivos

ASISTENCIA A CAPACITACIÓN

Nombre de la actividad: CHARLA SENSIBILIZACIÓN PARA EL FORTALECIMIENTO DE COMUNIDADES Y PREVENIR EL CONSUMO DE DROGAS A NIVEL DISTRITAL | AE/OE: 04.07.00 / ACT N°42

TIPO DE EVENTO				FECHA DEL EVENTO			HORARIO
Charlas	X	Taller					15:00 HASTA 17:00
Inducción		Reunión Informativa		Día	Mes	Año	LUGAR DEL EVENTO
Capacitación		Otro:		20	MARZO	2023	AUDITORIO CIELO AV. UNIVERSITARIA 2202

DATOS DEL(LOS) EXPOSITOR(ES)

NOMBRE	CARGO / EMPRESA	TEMAS TRATADOS
EDDA PEREZ - LOURDES ERHUAY	ONG CRESECEN LOS OLIVOS	• FORTALECIMIENTO DE COMUNIDADES PARA LA PREVENCIÓN DEL CONSUMO DE DROGAS. • VIOLENCIA HACIA LA MUJER E INTEGRANTES DEL GRUPO FAMILIAR ASOCIADOS AL CONSUMO DE DROGAS

PARTICIPANTES

	Nombre y Apellidos	Dirección	Fecha / Firma
1	NICOLAS MISAICO MOLINA	UNI - DE TRABAJO	
2	Luis Alberto Sanchez Con	Turno - Regidor	
3	Gloria - Davila Carrasco	Urb. Perupuerto MZ 6 Lt 2	
4	Karina Alvarez Rios	URB. Los Portales Dos Nava	
5	Pilar G. Fabian Sabuca	Urb. Los Jazmines de N.	
6	Aldo Segoberto Veliz D.	La Igualdad MZ B Lt 3	
7	Blanca Llerena H.	Adolfo PREV 1 28-2.5	
8	Nida Diaz Llanos	PREV 1 M2.29-2.6	
9	Rosa Pacheco Condor	Pallasca 1586-Condo	
10	Camarra Quispe Renzo Jesús	MZ M Lt 4 Los Rosales de Pro 20	
11	Merino Jimenez Carlos Alonso	MZ 88 LT 28 Juan Pablo II	
12	Luis Miguel Morales Paredes	MZ H LT 11 RIO SANTA	
13	JUAN CARLOS CABRERA SARA	MZ. LL2. LT 4. HUAQUINA PRO	
14	Mateo Hilario SOTO	MZ M LT 18 Los Olivos	
15	Javier Peralta Taica	MZ RR3 LT 26 Los Olivos	
16	Milagros Lauda CASTRO	Jr. R 3 Nuevo 5500	
17	Lupe Rosario Gray Flores	Promotora Segovia	
18	Yesenia Cacha Geronimo	Promotora	
19	ALBERTO R. SANCHEZ HUCKS	URB. PREV. MZ. 24 LT. 17	
20	Tony Pacha Jesus Condo	PROMOTOR 65C46B3	

EVIDENCIA DE LA EFICACIA DE LA CAPACITACIÓN

Firma del Promotor a cargo

Los Olivos	ASISTENCIA A CAPACITACIÓN
Nombre de la actividad: CHARLA DE SENSIBILIZACIÓN PARA EL FORTALECIMIENTO DE COMUNIDADES Y PREVENIR EL CONSUMO DE DROGAS A NIVEL DISTRITAL	AE/OE: 04.07.00 / ACT. N° 42

TIPO DE EVENTO				FECHA DEL EVENTO			HORARIO
Charlas	X	Taller					15:00 HASTA 17:00 HRS
Inducción		Reunión Informativa		Día	Mes	Año	LUGAR DEL EVENTO
Capacitación		Otro:		20	03	2023	AUDITORIO CIELO AV. UNIVERSITARIA N° 2202

DATOS DEL(LOS) EXPOSITOR(ES)

NOMBRE	CARGO / EMPRESA	TEMAS TRATADOS
Edda Pérez Carhuallanqui, Lourdes Erhuay Chilingano	ONG CRESE / CEM Los Olivos Programa Aurora MIMP	1. "FORTALECIMIENTO DE COMUNIDADES PARA LA PREVENCIÓN DEL CONSUMO DE DROGAS Y BEBIDAS ALCOHOLICAS" 2. "VIOLENCIA HACIA LA MUJER E INTEGRANTES DEL GRUPO FAMILIAR ASOCIADOS AL CONSUMO DE DROGAS",

PARTICIPANTES

	Nombre y Apellidos	Dirección	Fecha / Firma
1	Angelo Tipiani P.	AV. NAPAN JAL #608	[signature]
2	Gregori Vela Romayna	Av. Universitaria 500	[signature]
3	Joselyn Rodriguez Huerta	Urb Panamericana Norte	[signature]
4	Andrés Caballero	J. B. Alcedo 819 Lince	[signature]
5	Daniel Muñoz Aguilar	Mz. Lote 42 "L.O.P."	[signature]
6			
7			
8			
9			
10			
11			
12			
13			
14			
15			
16			
17			
18			
19			

EVIDENCIA DE LA EFICACIA DE LA CAPACITACIÓN

[signature]

Firma del Promotor a cargo